

- Area di progetto
- ZPS (Zona di Protezione Speciale)
- SIC (Sito di Importanza Comunitaria)
- ZSC (Zona di Conservazione Speciale)
- Confini comunali

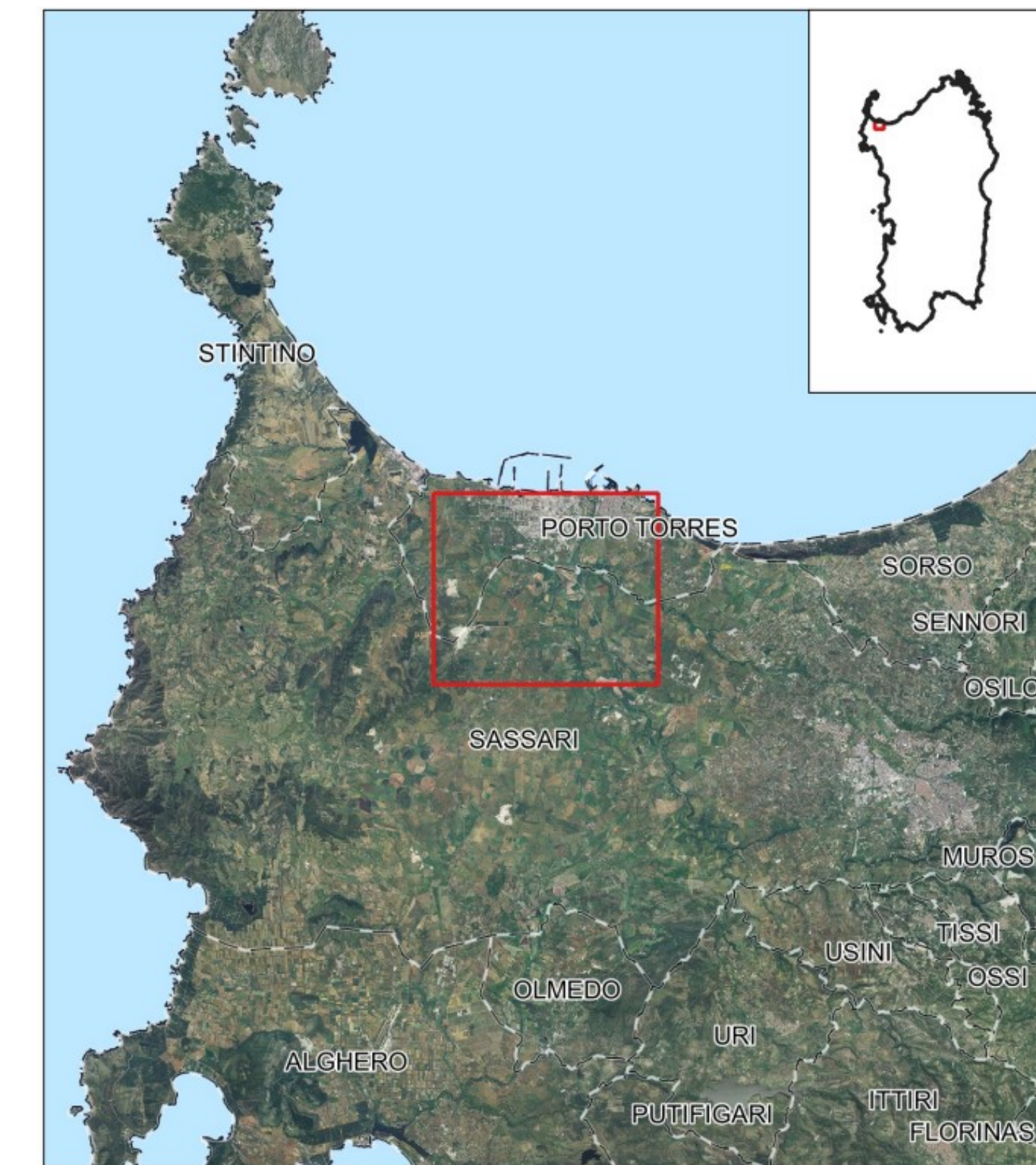

IMPIANTO AGRIVOLTAICO BADDE TRIPPIDA 2		COMUNE DI SASSARI
<p>PROPRONTE</p> <p style="text-align: center;">Ferrari Agro Energia s.r.l. Traversa Bacchileddu, n. 22 07100 SASSARI (SS)</p>		
<p>VALUTAZIONE DI IMPATTO AMBIENTALE</p> <p>OGGETTO: Carta della Rete Natura 2000</p>		<p style="font-size: small;">CODICE ELABORATO</p> <p style="background-color: #4CAF50; color: white; padding: 5px;">VIA TAV26</p>
<p>COORDINAMENTO</p> <p style="font-size: 2em; font-weight: bold; margin: 0;">bm!</p> <p style="font-size: small;">Studio Tecnico Dott. Ing Bruno Manca</p>		<p>GRUPPO DI LAVORO S.I.A.</p> <p>Dott.ssa Geol. Costante Alcega Dott. Ing. Fabio Montecchi Callerano Dott. Geol. Carlo Dott. Arch. Fabrizio Delella Dott.ssa Ing. Silvia Esena Dott.ssa Ing. Bruna Chavagnone Dott. Geom. Carlo Dott. Ing. Bruna Manca Dott. Ing. Luca Salsani Dott.ssa Ing. Alessandra Sotgiu Dott. Nat. Fabio Sorris Dott. Nat. Vincenzo Fenu Dott. Agr. Giuseppe Pugliesi</p>
<p>REDATTORE</p> <p style="font-size: x-small;">Dott. Nat. Enzo Vincenzo Fenu Dott. SIA. Claudio Luciani</p>		
REV. DATA	DESCRIZIONE REVISIONE	
01	Ottobre 2022 Piano preliminare	
<p>FORMATO</p> <p style="background-color: #4CAF50; color: white; padding: 2px;">ISO A4 - 297 x 210</p>		
Ferrari Agro Energia s.r.l. - TUTTI I DIRITTI SONO RISERVATI A NORMA DI LEGGE		