

CARTA DEI DISPOSITIVI DI TUTELA PAESAGGISTICA

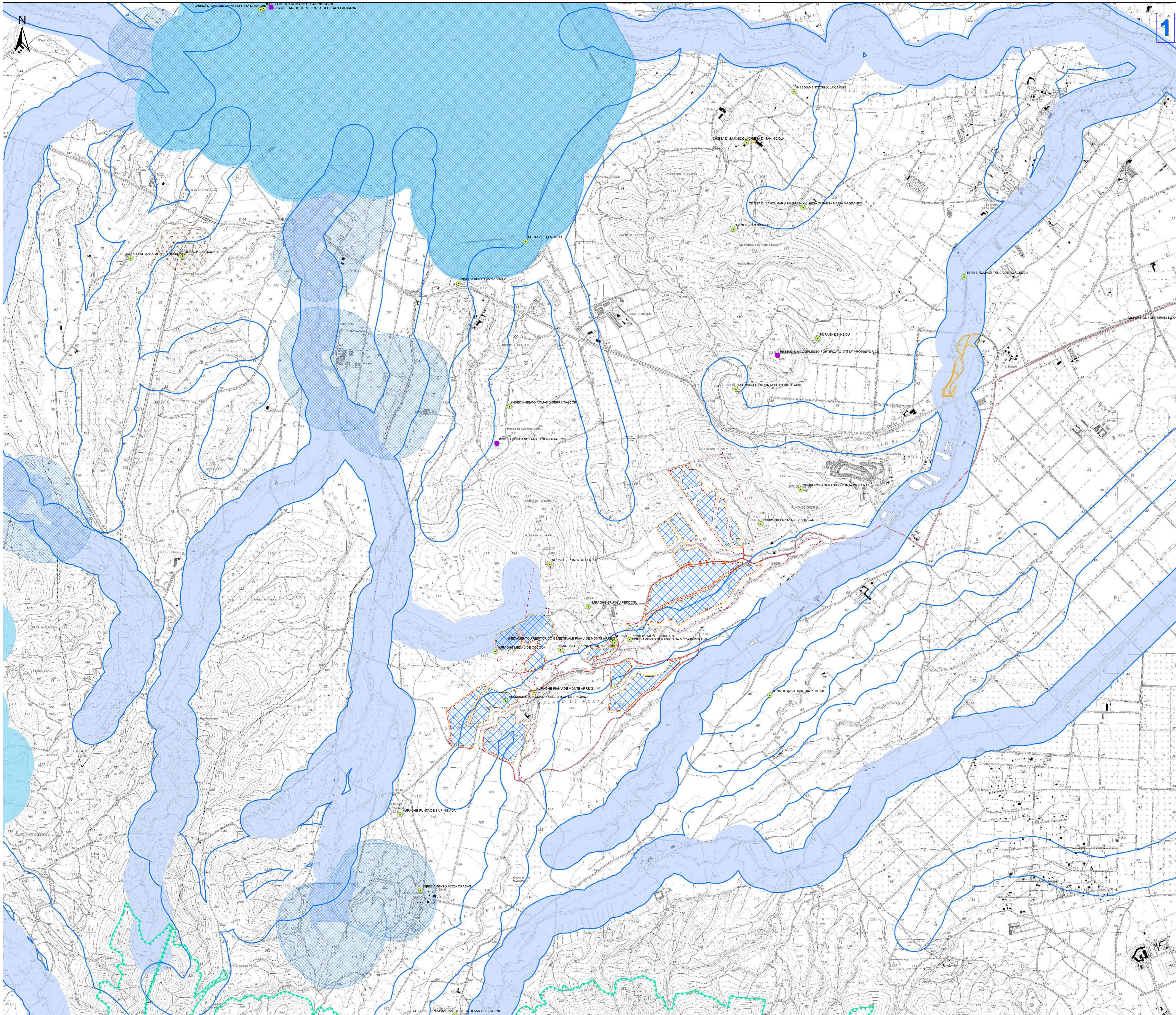

Legenda

- Distribuzione interna
- Caviddotto 36 kV
- Cabina di trasformazione
- Cabina di raccolta
- Area dell'impianto agrivoltaiico
- Recinzione impianto
- Area del sistema agrivoltaiico
- Futura SE RTN 380-150-36 kV
- SSE Utente

BENI CULTURALI VINCOLATI AI SENSI DELLA PARTE II DEL D.LGS. 42/04 E SS.MM.II.

- ★ Beni culturali architettonici - Fonte: Repertorio del Mosaico dei beni paesaggistici e identitari - Anno 2017
- ★ Beni dichiarati di interesse culturale (Fonte: Segretariato Regionale del Ministero della Cultura per la Sardegna)
- ★ Beni dichiarati di interesse culturale con decreto
- ★ Aree di pertinenza dei Beni

Beni culturali - Fonte: <http://vincollinrete.beniculturali.it/>

- Di interesse culturale dichiarato
- Verifica di interesse culturale in corso

Ulteriori beni da ricognizione archeologica

- Beni VIR ricollocati tramite ricognizione dell'Archeologo
- Beni PPR, VIR ricollocati tramite ricognizione dell'Archeologo
- Beni PPR ricollocati tramite ricognizione dell'Archeologo
- Ulteriori beni individuati tramite ricognizione archeologica

- Alberi monumentali (artt. 8,17,18 N.T.A. PPR)
- ▲ Aree caratterizzate da edifici e manufatti di valenza storico-culturale (artt. 8, 47, 48, 49, 50 N.T.A. PPR)
- ▲ Fascia di rispetto di 100 m da aree caratterizzate da edifici e manufatti di valenza storico-culturale
- Grotte e caverne (artt. 8,17,18 N.T.A. PPR)
- Matrici di sviluppo dei centri di antica e prima formazione (artt. 8,47,51,52,53 N.T.A. PPR)
- Aree a quota superiore ai 900 m s.l.m. (artt. 8,17,18 N.T.A. PPR)
- Fascia di rispetto di 150 m dai corsi d'acqua cartografati dal PPR (artt. 8,17,18 N.T.A. PPR)
- Fascia di rispetto di 300 m da zone umide, laghi naturali e invasi artificiali (artt. 8,17,18 N.T.A. PPR)
- ▲ Perimetro apparati vulcanici
- ▲ Zone gravate da usi civici (art. 142 comma 1 lettera h D.Lgs 42/2004 ss.mm.ii.)
- ▲ Immobili e aree di notevole interesse pubblico (art. 136 D. Lgs. 42/2004 e ss.mm.ii.)
- ▲ Fascia di tutela di 300 m dai laghi (art. 142 comma 1 lettera b D.Lgs 42/2004 ss.mm.ii.)
- ▲ Fascia di tutela di 150 m dei corsi d'acqua (art. 142 comma 1 lettera c D.Lgs 42/2004 ss.mm.ii.)
- ▲ CFVA - Unità di ammissione (boschi) D. Lgs. 386/2003
- ▲ Faccia Costiera (art. 143 D.Lgs 42/2004 ss.mm.ii.)

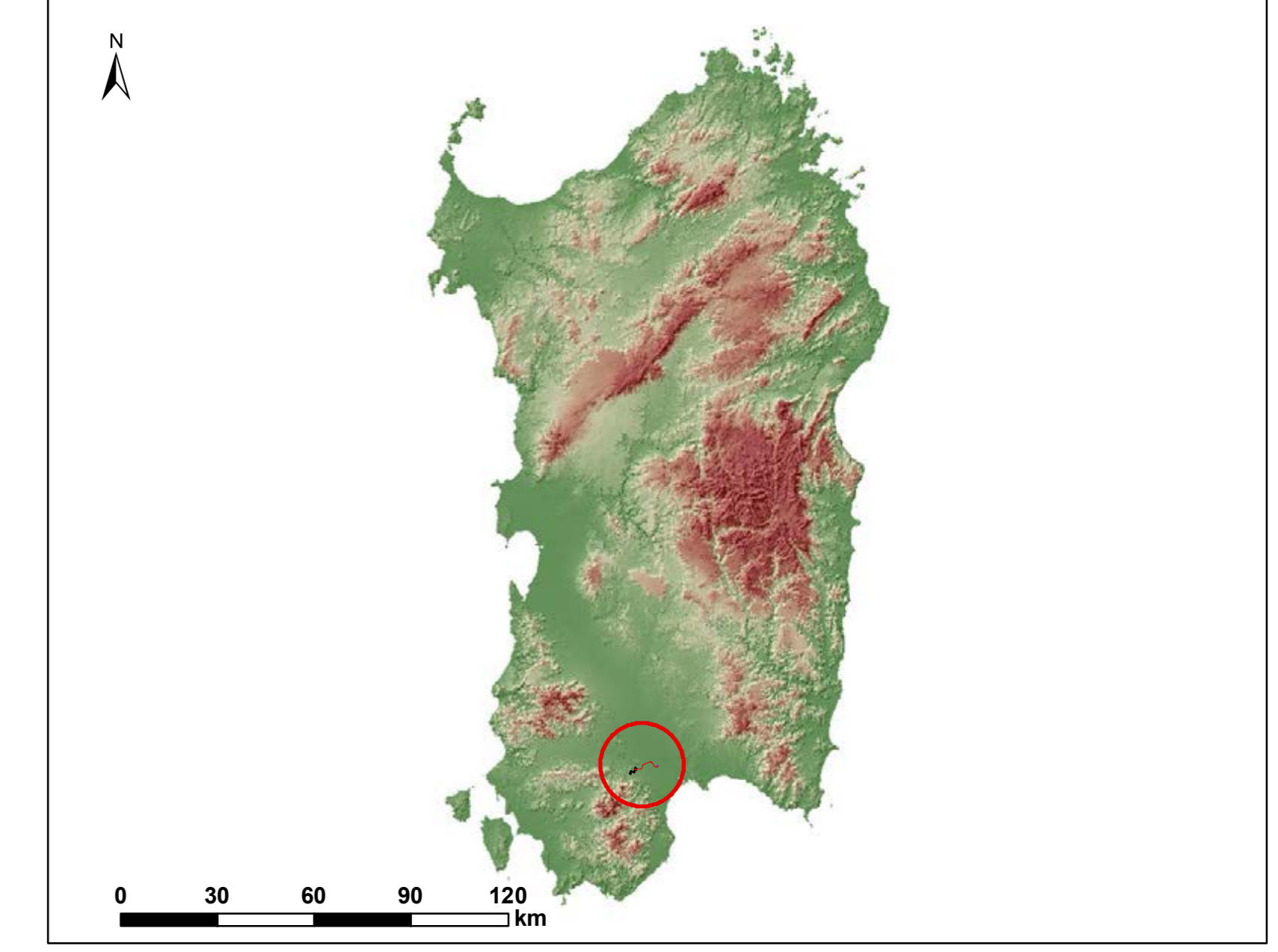

ORDINE INGEGNERI
PROVINCIA CAGLIARI
N. 3453 Dott. Ing. Giuseppe Frongia

Rev.	Data	Descrizione	IAT Dis.	GF Contr.	QR Appr.
0	09/2023	EMMISSIONE PER PROCEDURA DI VIA			
PROGETTAZIONE E SIA:		INCARICATO Giuseppe Frongia, Ing. Via Roma, 100 09100 Cagliari (CA)	COMMITTENTE REPUOL S.p.A. Via Roma, 100 09100 Cagliari (CA)		
		PROGETTO DI COSTRUZIONE ED ESERCIZIO DI UN IMPIANTO FOTOVOLTAICO DELLA POTENZA DI 75 MW DA REALIZZARSI NEL COMUNE DI UTA DENOMINATO "MADAGOCU"			Commissa n° 2022/0313
		- CARTA DEI DISPOSITIVI DI TUTELA PAESAGGISTICA -			Dis. n° REU-AVU-TA2
					Revisione: 0
					Scala: 1:10.000
					Sostituisce: //
					Sostituito da: //
Nome documento: REU-AVU-TA2_Carta dei dispositivi di tutela paesaggistica					

CARTA DEI DISPOSITIVI DI TUTELA PAESAGGISTICA



Legenda

- Distribuzione interna
- Cavidotto 36 kV
- Cabine di trasformazione
- Cabina di raccolta
- Area dell'impianto agrivoltaco
- Recinzione impianto
- Area del sistema agrivoltaco
- Futura SE RTN 380-150-36 kV
- SSE Utente

BENI CULTURALI VINCOLATI AI SENSI DELLA PARTE II DEL D.LGS. 42/04 E SS.MM.II.

- ★ Beni culturali architettonici - Fonte: Repertorio del Mosaico dei beni paesaggistici e identitari - Anno 2017

Beni dichiarati di interesse culturale (Fonte: Segretariato Regionale del Ministero della Cultura per la Sardegna)

- Beni dichiarati di interesse culturale con decreto
- Aree di pertinenza dei Beni

Beni culturali - Fonte: <http://vincollinrete.beniculturali.it/>

- Di interesse culturale dichiarato
- Verifica di interesse culturale in corso

Ulteriori beni da ricognizione archeologica

- Beni VIR ricollocati tramite ricognizione dell'Archeologo
- Beni PPR, VIR ricollocati tramite ricognizione dell'Archeologo
- Beni PPR ricollocati tramite ricognizione dell'Archeologo
- Ulteriori beni individuati tramite ricognizione archeologica

- Alberi monumentali (artt. 8,17,18 N.T.A. PPR)
- ▲ Aree caratterizzate da edifici e manufatti di valenza storico-culturale (artt. 8, 47, 48, 49, 50 N.T.A. PPR)
- Fascia di rispetto di 100 m da aree caratterizzate da edifici e manufatti di valenza storico-culturale
- Grotte e caverne (artt. 8,17,18 N.T.A. PPR)
- Matrici di sviluppo dei centri di antica e prima formazione (artt. 8,47,51,52,53 N.T.A. PPR)
- Aree a quota superiore ai 900 m s.l.m. (artt. 8,17,18 N.T.A. PPR)
- Fascia di rispetto di 150 m dai corsi d'acqua cartografati dal PPR (artt. 8,17,18 N.T.A. PPR)
- Fascia di rispetto di 300 m da zone umide, laghi naturali e invasi artificiali (artt. 8,17,18 N.T.A. PPR)
- Perimetro apparati vulcanici
- Zone gravate da usi civici (art. 142 comma 1 lettera h D.Lgs 42/2004 ss.mm.ii.)
- Immobili e aree di notevole interesse pubblico (art. 136 D. Lgs. 42/2004 e ss.mm.ii.)
- Fascia di tutela di 300 m dai laghi (art. 142 comma 1 lettera b D.Lgs 42/2004 ss.mm.ii.)
- Fascia di tutela di 150 m dei corsi d'acqua (art. 142 comma 1 lettera c D.Lgs 42/2004 ss.mm.ii.)
- CFVA - Unità di ammissione (boschi) D. Lgs. 386/2003
- Faccia Costiera (art. 143 D.Lgs 42/2004 ss.mm.ii.)

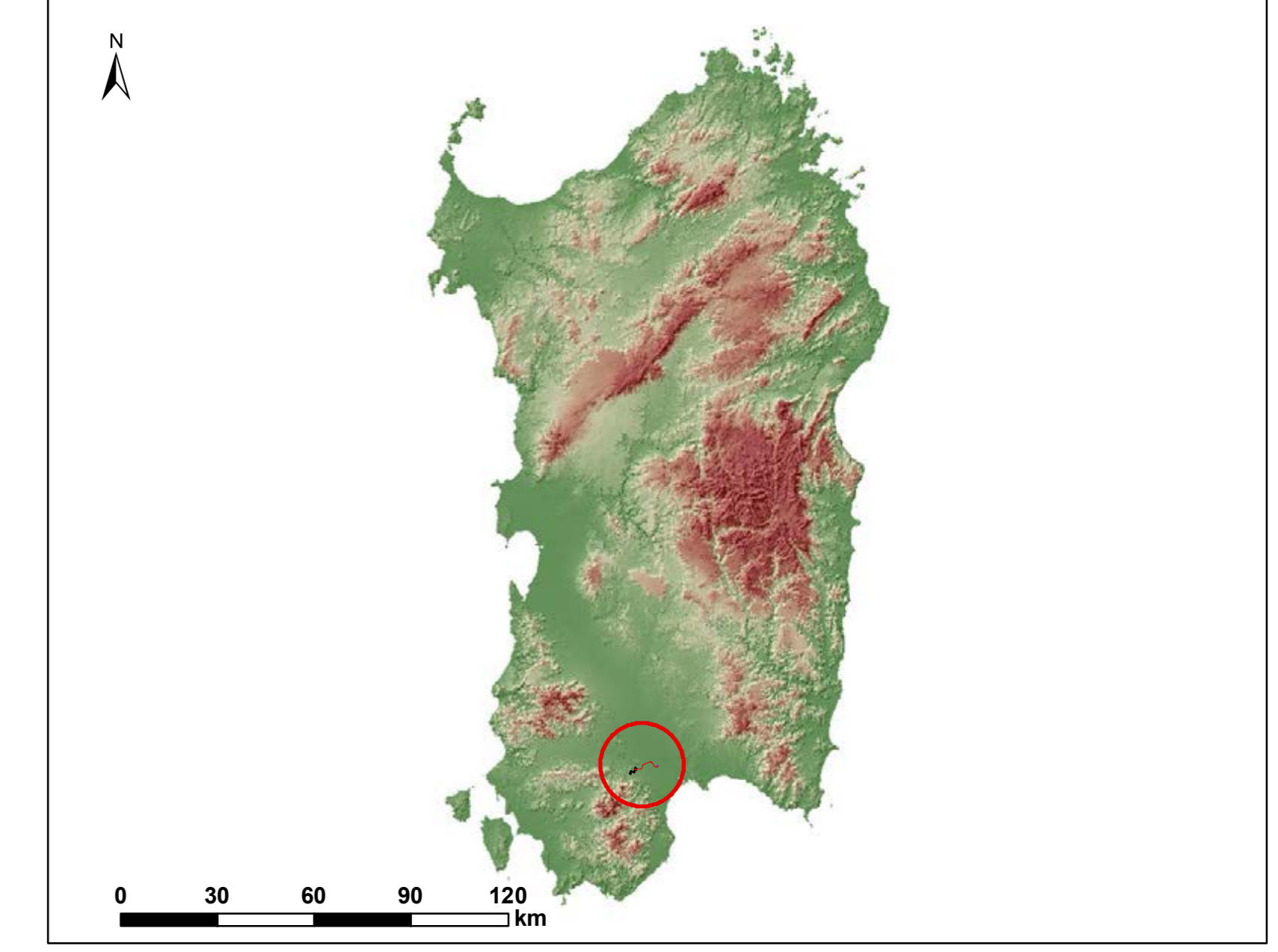

Rev.	Data	Descrizione	IAT Dis.	GF Contr.	QR Appr.
0	09/2023	EMMISSIONE PER PROCEDURA DI VIA			
PROGETTAZIONE E SIA:		INCARICATO: Quozioni Renzo, 16 10126 - 01100 - 01100 10100 - 01100 - 01100	COMMITTENTE: REU AVU TA2 Via Roma, 101 01100 - 01100		
PROGETTO DI COSTRUZIONE ED ESERCIZIO DI UN IMPIANTO FOTOVOLTAICO DELLA POTENZA DI 75 MW DA REALIZZARSI NEL COMUNE DI UTA DENOMINATO "MADAGELU"					Commessa n° 2022/0313 Dis. n° REU-AVU-TA2
- CARTA DEI DISPOSITIVI DI TUTELA PAESAGGISTICA -					Revisione: 0 Scala: 1:10.000 Sostituisce il: // Sostituito dal: //
Nome documento: REU-AVU-TA2_Carta dei dispositivi di tutela paesaggistica					