

CARTA DELLE AREE NON IDONEE AI SENSI DELLA DGR 59/90 DEL 2020

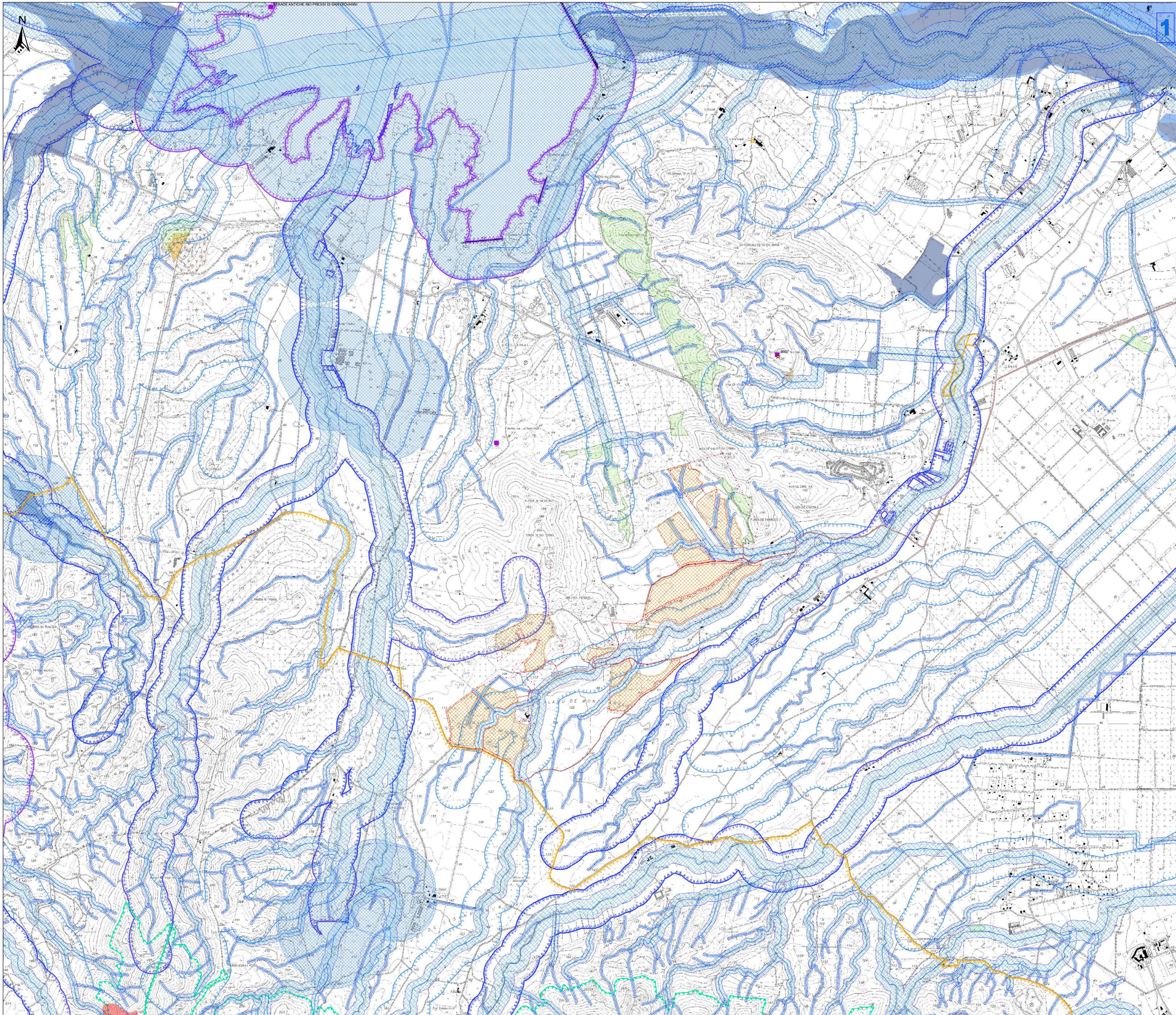

Legenda

- Area dell'impianto fotovoltaico
- Raccolta impianto
- Distribuzione interna
- Cavidotto 36 kV
- Cabine di trasformazione
- Cabina di raccolta
- Area del sistema agricolo
- Futura SE RTN 300-150-36 kV
- SSE Utena
- Siti della Chiroterofauna
- Beni culturali architettonici - Fonte: Repertorio del Mosaico dei beni paesaggistici e identitari - Anno
- Beni culturali archeologici - Fonte: Repertorio del Mosaico dei beni paesaggistici e identitari - Anno
- Perimetro di tutela integrale del bene individuato dal Segretariato
- Beni dichiarati di interesse culturale con decreto
- Monumenti naturali istituiti (Art. 17 comma 3 lettera f delle N.T.A. PPR)
- Tipologia aree incendiate (Bosco) dal 2008 al 2022
- Aree gestione speciale ente foreste
- SIC e ZSC CEE 92/43 (art. 33, 34 N.T.A. PPR)
- ZPS CEE 79/409 (art. 33, 34 N.T.A. PPR)
- Important Bird Areas
- Oasi permanenti di protezione faunistica (art. 33,37 N.T.A. PPR)
- Aree con presenza specie animali tutelate da convenzioni internazionali
- Aree servite dai consorzi di bonifica - Comprensori
- Elementi storici
- art. 30 TER PAI
- Aree a pericolosità idraulica cartografate dal PAI e Art.8 e PGRA**
- H3
- H4
- Aree a pericolosità da frana cartografate dal PAI e Art.8 e PGRA**
- Hg3
- Hg4
- Zone gravate da usi civici (art. 142 comma 1 lettera h D.Lgs 42/2004 ss.mm.ii.)
- Immobili e aree di notevole interesse pubblico (art. 136 D. Lgs. 42/2004 e ss.mm.ii.)
- CPVA - Unità di ammissione (boschi) D. Lgs. 386/2003
- Fascia di tutela di 300 m dai laghi (art. 142 comma 1 lettera b D.Lgs 42/2004 ss.mm.ii.)
- Fascia di tutela di 150 m dai corsi d'acqua (art. 142 comma 1 lettera c D.Lgs 42/2004 ss.mm.ii.)
- Alberi monumentali (art. 8,17,18 N.T.A. PPR)
- Beni Identitari - Fonte: Repertorio del Mosaico dei beni paesaggistici e identitari - Anno
- Aree caratterizzate da edifici e manufatti di valenza storico-culturale (art. 8, 47, 48, 49, 50 N.T.A. PPR)
- Fascia di rispetto di 100 m da aree caratterizzate da edifici e manufatti di valenza storico-culturale
- Matrici di sviluppo dei centri di antica e prima formazione (art. 8,47,51,52,53 N.T.A. PPR)
- Grotte e caverne (art. 8,17,18 N.T.A. PPR)
- Aree a quota superiore ai 900 m s.l.m. (art. 8,17,18 N.T.A. PPR)
- Fascia Costiera (art. 143 D.Lgs 42/2004 ss.mm.ii.)
- Fascia di rispetto di 150 m dai corsi d'acqua cartografati dal PPR (art. 8,17,18 N.T.A. PPR)
- Fascia di rispetto di 300 m da zone umide, laghi naturali e invasi artificiali (art. 8,17,18 N.T.A. PPR)
- Perimetro apparati vulcanici

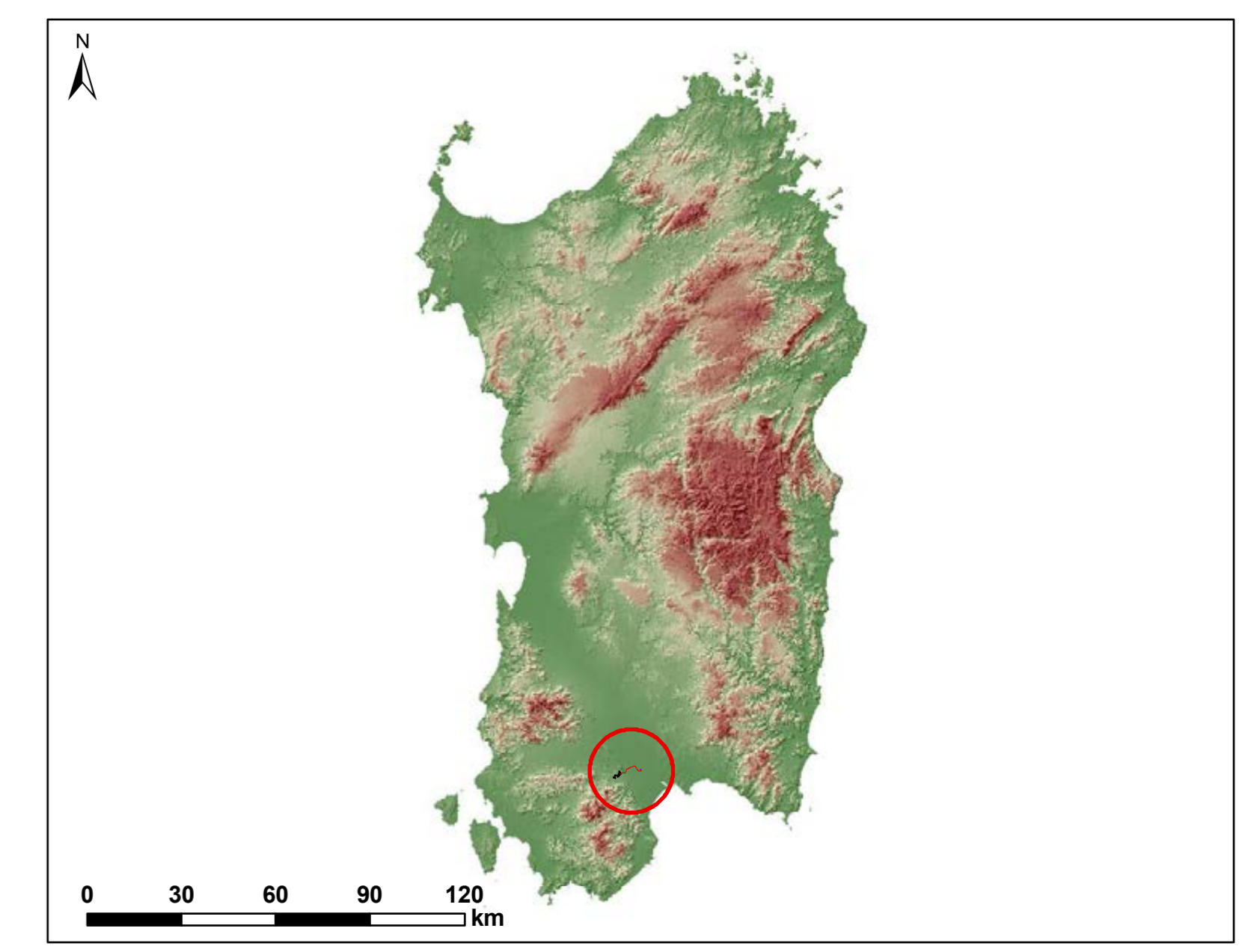

ORDINE INGEGNERI
PROFESSIONE CAGLIARI
N. 3452 Dott. Ing. Giuseppe Trovati

0	09/2023	EMMISSIONE PER PROCEDURA DI VIA	IAT	GF	QR
Rev.	Data	Descrizione	Dis.	Contr.	Appr.
PROGETTAZIONE E SIA:		INCARICARIO Gensky Provenza, Srl Via S. Maria Maddalena, 10 00100 Roma (RM)	COMMITTENTE REPOL, UTA S.p.A. Via Roma Nord 28 00187 Roma (RM)		
 00100 Roma (RM) Via S. Maria Maddalena, 10 Tel. 06 47810000 Email: info@gensky.it		PROGETTO DI COSTRUZIONE ED ESERCIZIO DI UN IMPIANTO FOTOVOLTAICO DELLA POTENZA DI 75 MW DA REALIZZARSI NEL COMUNE DI UTA DENOMINATO "MADAGOCU"			Commessa n° 20220313 Dis. n° REU-AVU-TA9 Revisione: 0 Scala: 1:10.000 Sostituisce: // Sostituito dai: //
Nome documento: REU-AVU-TA9_Carta delle aree non idonee ai sensi della DGR 59/90 del 2020					

CARTA DELLE AREE NON IDONEE AI SENSI DELLA DGR 59/90 DEL 2020

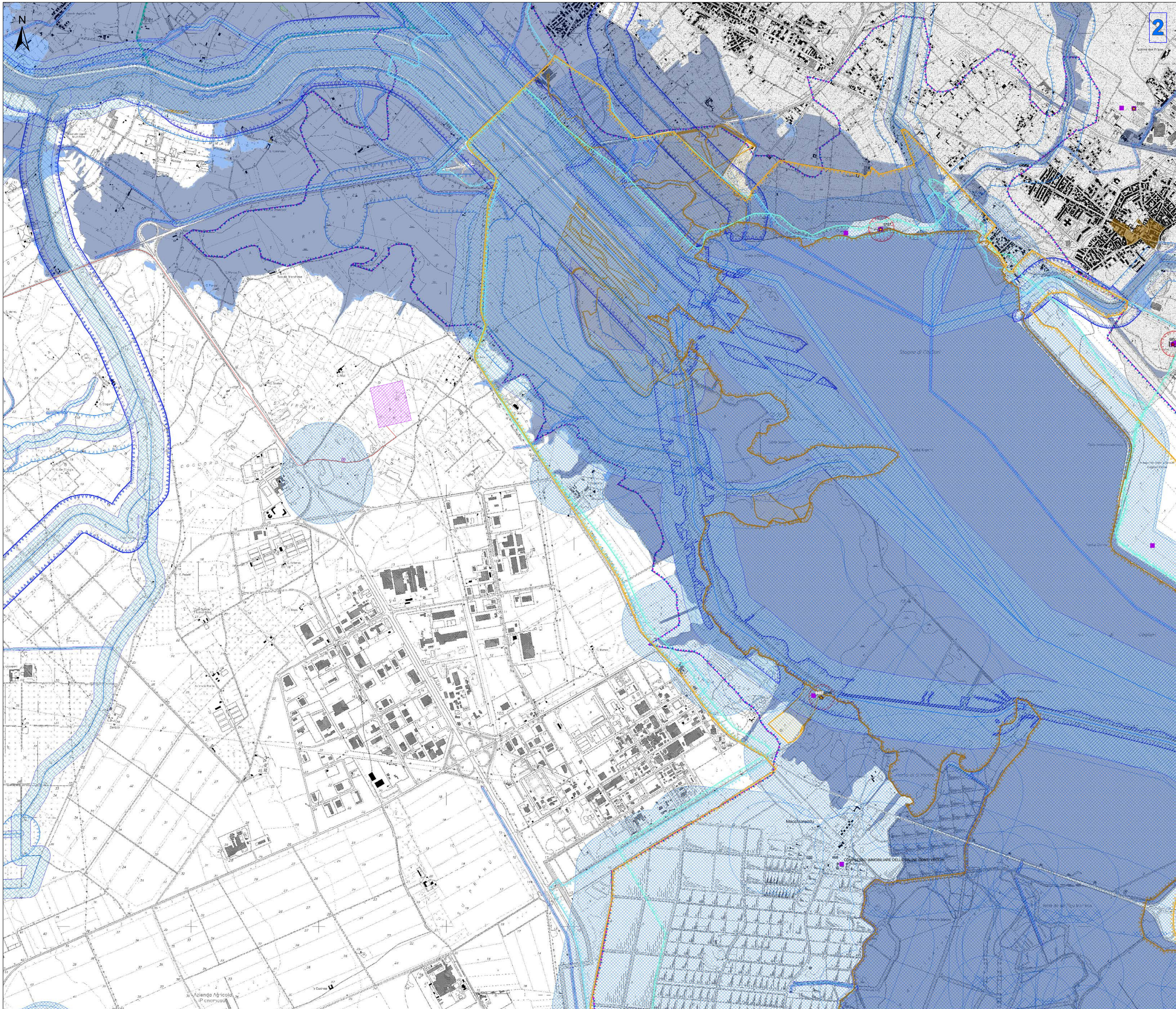

- Legenda**
- Area dell'impianto fotovoltaico
 - Recinzione impianto
 - Distribuzione interna
 - Cavidotto 36 kV
 - Cabine di trasformazione
 - Cabina di raccolta
 - Area del sistema agricolo
 - Futura SE RTN 300-150-36 kV
 - SSE Utente
 - Siti della Chiroterofauna
 - Beni culturali architettonici - Fonte: Repertorio del Mosaico dei beni paesaggistici e identitari - Anno
 - Beni culturali archeologici - Fonte: Repertorio del Mosaico dei beni paesaggistici e identitari - Anno
 - Perimetro di tutela integrale del bene individuato dal Segretariato
 - Beni dichiarati di interesse culturale con decreto
 - Monumenti naturali istituiti (Art. 17 comma 3 lettera f della N.T.A. PPR)
 - Tipologia aree incendiate (Bosco) dal 2008 al 2022
 - Area gestione speciale ente foreste
 - SIC e ZSC CEE 92/43 (art. 33, 34 N.T.A. PPR)
 - ZPS CEE 79/109 (art. 33, 34 N.T.A. PPR)
 - Important Bird Areas
 - Oasi permanenti di protezione faunistica (art. 33,37 N.T.A. PPR)
 - Area con presenza specie animali tutelate da convenzioni internazionali
 - Aree servite dai consorzi di bonifica - Comprensori
 - Elementi idrici
 - Art. 30 TER PAI
 - Aree a pericolosità idraulica cartografate dal PAI e Art.8 e PGRA**
 - H3
 - H4
 - Aree a pericolosità da frana cartografate dal PAI e Art.8 e PGRA**
 - Hg3
 - Hg4
 - Zone gravate da usi civici (art. 142 comma 1 lettera h D.Lgs 42/2004 ss.mm.ii.)
 - Immobili e aree di notevole interesse pubblico (art. 136 D. Lgs. 42/2004 e ss.mm.ii.)
 - CFVA - Unità di ammissione (boschi) D. Lgs. 386/2003
 - Fascia di tutela di 300 m dai laghi (art. 142 comma 1 lettera b D.Lgs 42/2004 ss.mm.ii.)
 - Fascia di tutela di 150 m dai corsi d'acqua (art. 142 comma 1 lettera c D.Lgs 42/2004 ss.mm.ii.)
 - Alberi monumentali (art. 8,17,18 N.T.A. PPR)
 - Beni Identitari - Fonte: Repertorio del Mosaico dei beni paesaggistici e identitari - Anno
 - Aree caratterizzate da edifici e manufatti di valenza storico-culturale (artt. 8, 47, 48, 49, 50 N.T.A. PPR)
 - Fascia di rispetto di 100 m da aree caratterizzate da edifici e manufatti di valenza storico-culturale
 - Matrino di sviluppo dei centri di antica e prima formazione (artt. 8,47,51,52,53 N.T.A. PPR)
 - Grotte e caverne (art. 8,17,18 N.T.A. PPR)
 - Aree a quota superiore ai 900 m s.l.m. (art. 8,17,18 N.T.A. PPR)
 - Faccia Costiera (art. 143 D.Lgs 42/2004 ss.mm.ii.)
 - Fascia di rispetto di 150 m dai corsi d'acqua cartografati dal PPR (artt. 8,17,18 N.T.A. PPR)
 - Fascia di rispetto di 300 m da zone umide, laghi naturali e invasi artificiali (artt. 8,17,18 N.T.A. PPR)
 - Perimetro apparati vulcanici

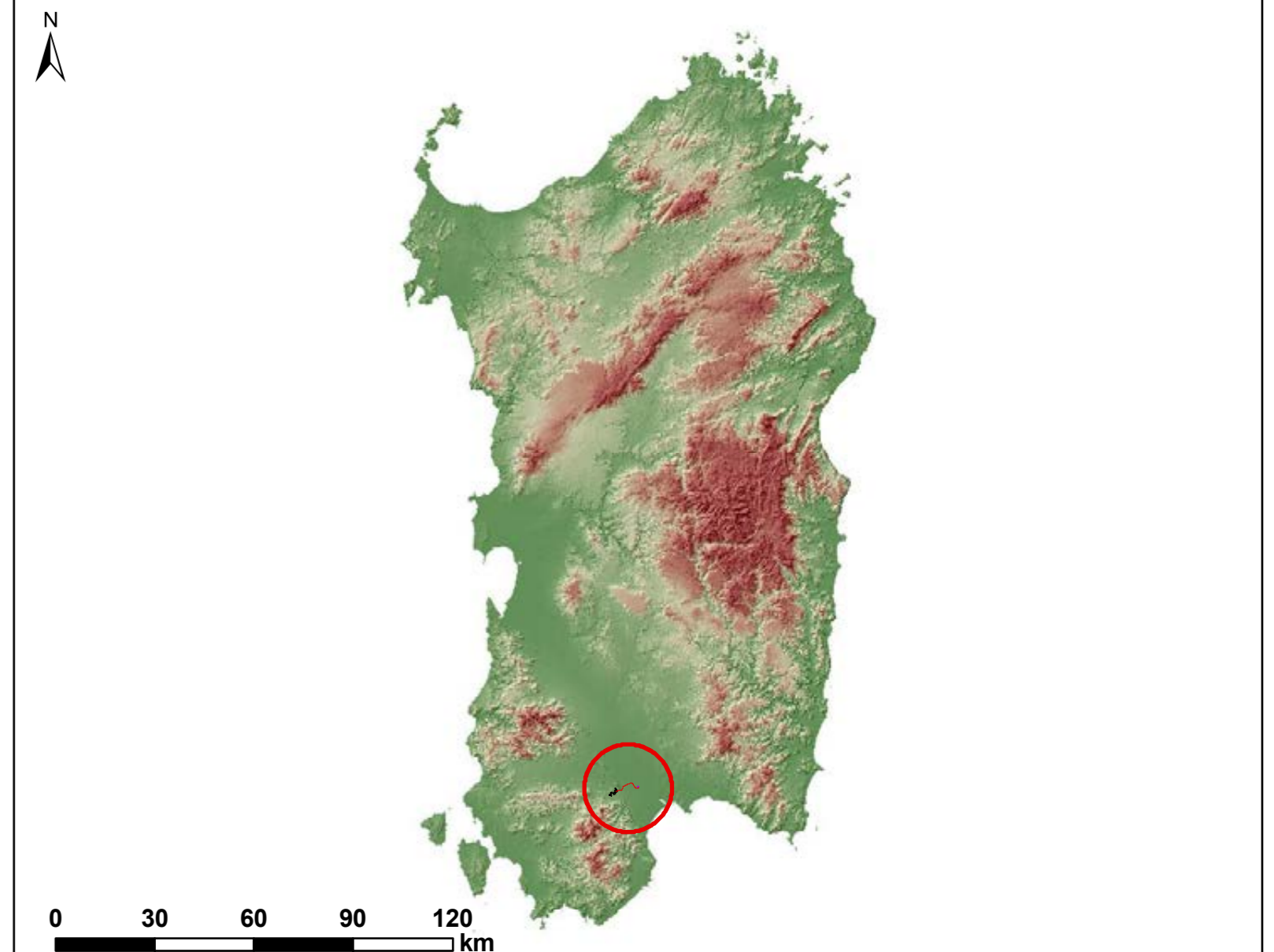

ORDINE INGEGNERI
 PRA...
 N. 345 Dott. Ing. Giuseppe Frangola

Rev.	Data	Descrizione	IAT	GF	QR
0	09/2023	EMMISSIONE PER PROCEDURA DI VIA			
			Dis.	Contr.	Appr.
PROGETTAZIONE E SIA: 			INCARICATO: 		
COMMITTENTE: 			Compressa n° 2022/0313 Dis. n° REU-AVU-TAG		
- CARTA DELLE AREE NON IDONEE AI SENSI DELLA DGR 59-90 DEL 2020 -			Revisione: 0 Scala: 1:10.000		
Nome documento: REU-AVU-TAG_Carta delle aree non idonee ai sensi della DGR 59-90 del 2020			Sostituisce il: // Sostituito dal: //		