

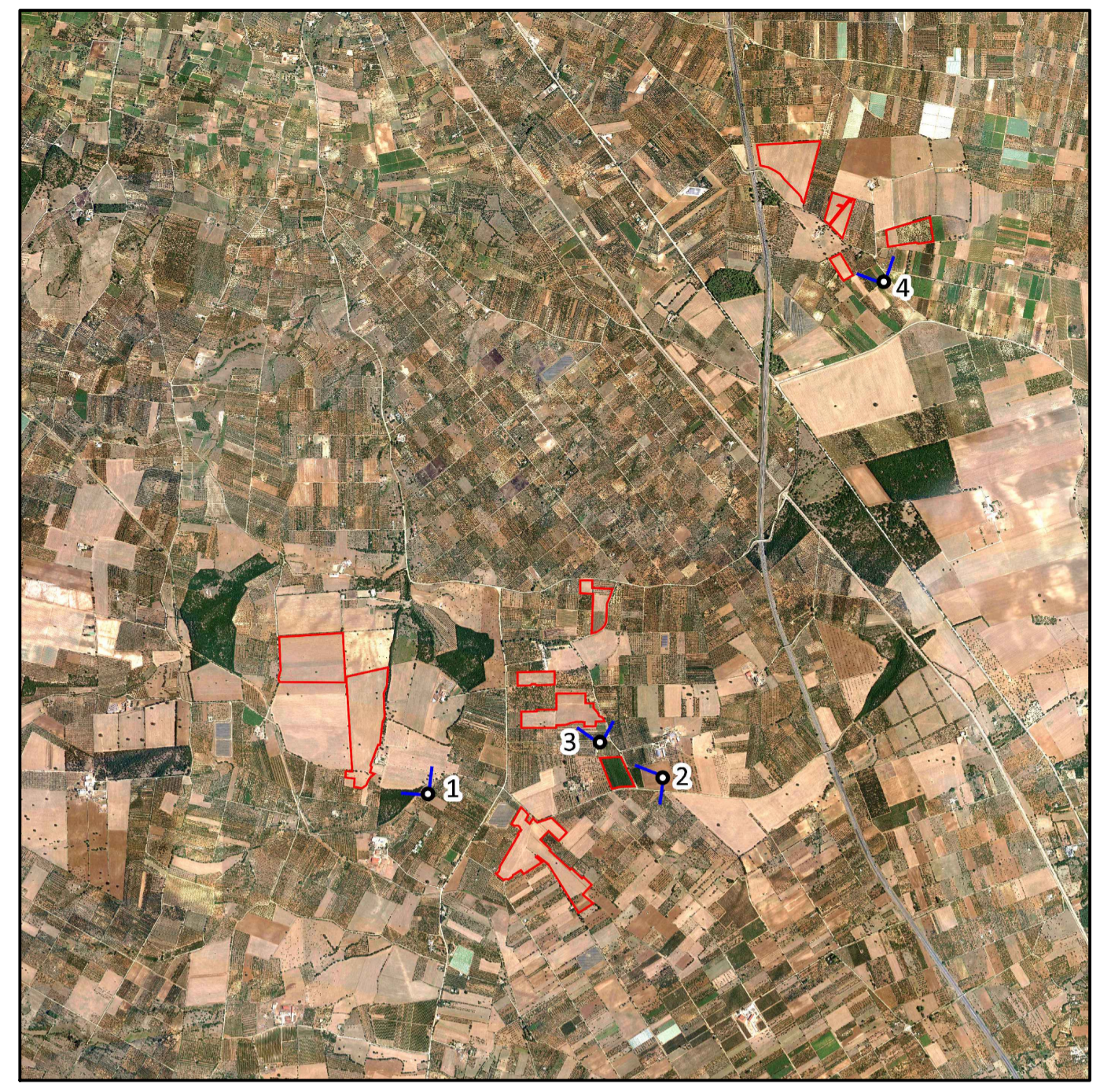

VISTA PLANIVOLUMETRICA SOTTOCAMPI 1, 2 - STATO DI FATTO



VISTA PLANIVOLUMETRICA SOTTOCAMPI 1, 2 - STATO DI PROGETTO

| 0 | | GC | MG | LC | 09/2023 |
|------|-------------|---------|----------|---------|---------|
| REV. | DESCRIZIONE | DISEGN. | CONTROL. | APPROV. | DATA |

| | | | |
|--|--|--|---|
|  | | MontanaSpA Via Carlo Magno 11, 20122 Milano Tel. +39 02 54118273 Fax +39 02 54120903 www.montanaenergy.com Milano (sede certificata ISO) Brescia Palermo Cagliari Roma Siracusa | PVA 0260220016 Cap. Soc. 60.000.000€ |
| Comittente FLYNIS PV 34 S.r.l. | | | |
| Progettisti ING. LAURA CONTI Iscritta all'Ordine degli Ingegneri della Provincia di Pavia al n. 1726 | | | |
| Oggetto IMPIANTO INTEGRATO - AGRIVOLTAICO COLLEGATO ALLA RTN POTENZA NOMINALE 44,86 MWp COMUNE DI ACQUAVIVA DELLE FONTI (BA) RICHIESTE DI INTEGRAZIONI MINISTERO DELLA CULTURA | | | |
| Tavola VISTE PLANIVOLUMETRICHE DELLE AREE DI IMPIANTO SOTTOCAMPI 1, 2 | | | N. Tav. 02.1 |
| N. Rif. 2983_5284_ACO_INTMTC_T02_REV0_VISTE PLANIVOLUMETRICHE DELLE AREE DI IMPIANTO E' VIETATA LA RIPRODUZIONE DI QUESTO DOCUMENTO SENZA PREVENTIVA AUTORIZZAZIONE SCRITTA DELLA MONTANA SPA | | | |
| | | | Scala VARIE |