

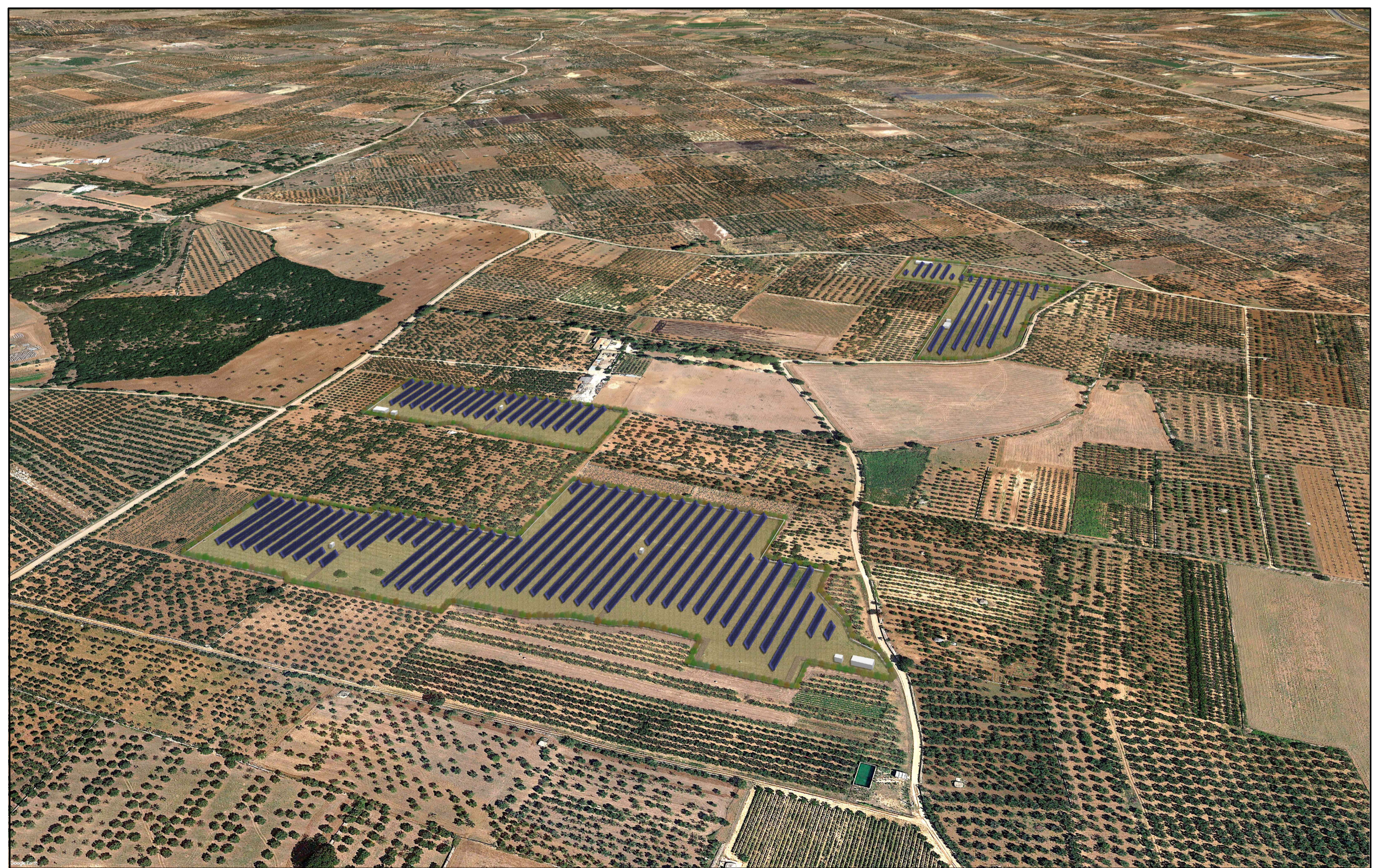

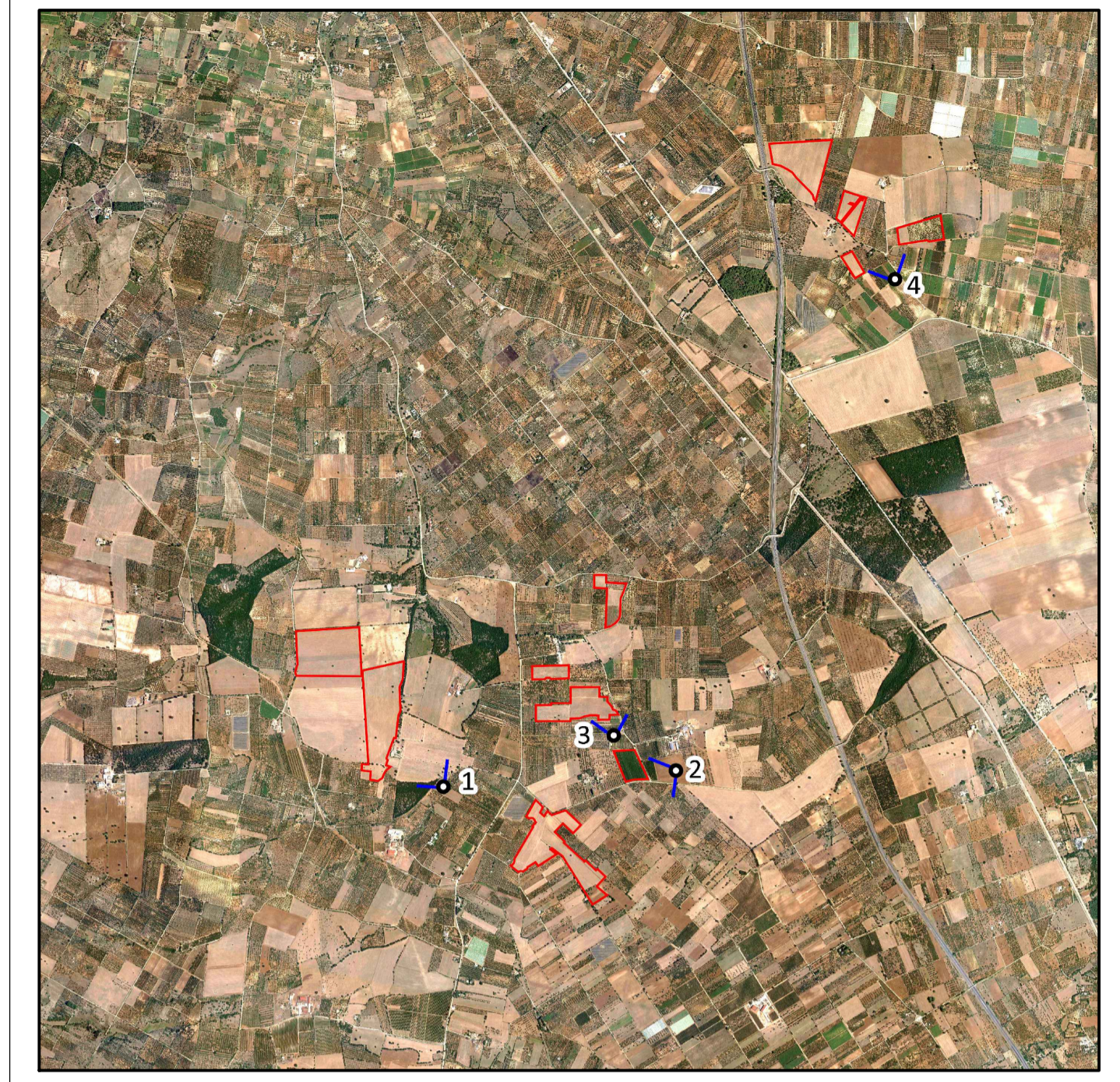

VISTA PLANIVOLUMETRICA SOTTOCAMPI 5, 6, 7 - STATO DI FATTO



VISTA PLANIVOLUMETRICA SOTTOCAMPI 5, 6, 7 - STATO DI PROGETTO

0		DC	MG	LC	09/2023
REV.	DESCRIZIONE	DESIGN	CONTROL	APPROV.	DATA

		MontanaSpA Via Carlo Farini 16 20121 Milano Milano (sede certificata ISO) Brescia Palermo Cagliari Roma Siracusa	Tel. +39 02 54118273 Fax +39 02 54122860 www.montana-energie.com	PIAU 02400220265 Cap. Soc. 60.000.000€
Committente <p style="text-align: center;">FLYNIS PV 34 S.r.l</p>				
Progettisti ING. LAURA CONTI <small>Iscritta all'Ordine degli Ingegneri della Provincia di Pavia al n. 1726</small>				
Oggetto <p style="text-align: center;"> IMPIANTO INTEGRATO - AGRIVOLTAICO COLLEGATO ALLA RTN POTENZA NOMINALE 44,86 MWp COMUNE DI ACQUAVIVA DELLE FONTI (BA) RICHIESTE DI INTEGRAZIONI MINISTERO DELLA CULTURA </p>				
Tavola VISTE PLANIVOLUMETRICHE DELLE AREE DI IMPIANTO SOTTOCAMPI 5, 6, 7				N. Tav. <p style="text-align: center;">02.3</p>
N. Rif. 2983_5284_ACO_INTMTC_T02_REV0_VISTE PLANIVOLUMETRICHE DELLE AREE DI IMPIANTO <small>È VIETATA LA RIPRODUZIONE DI QUESTO DOCUMENTO SENZA PREVENTIVA AUTORIZZAZIONE SCRITTA DELLA MONTANA SPA</small>				
				Scala VARIE