

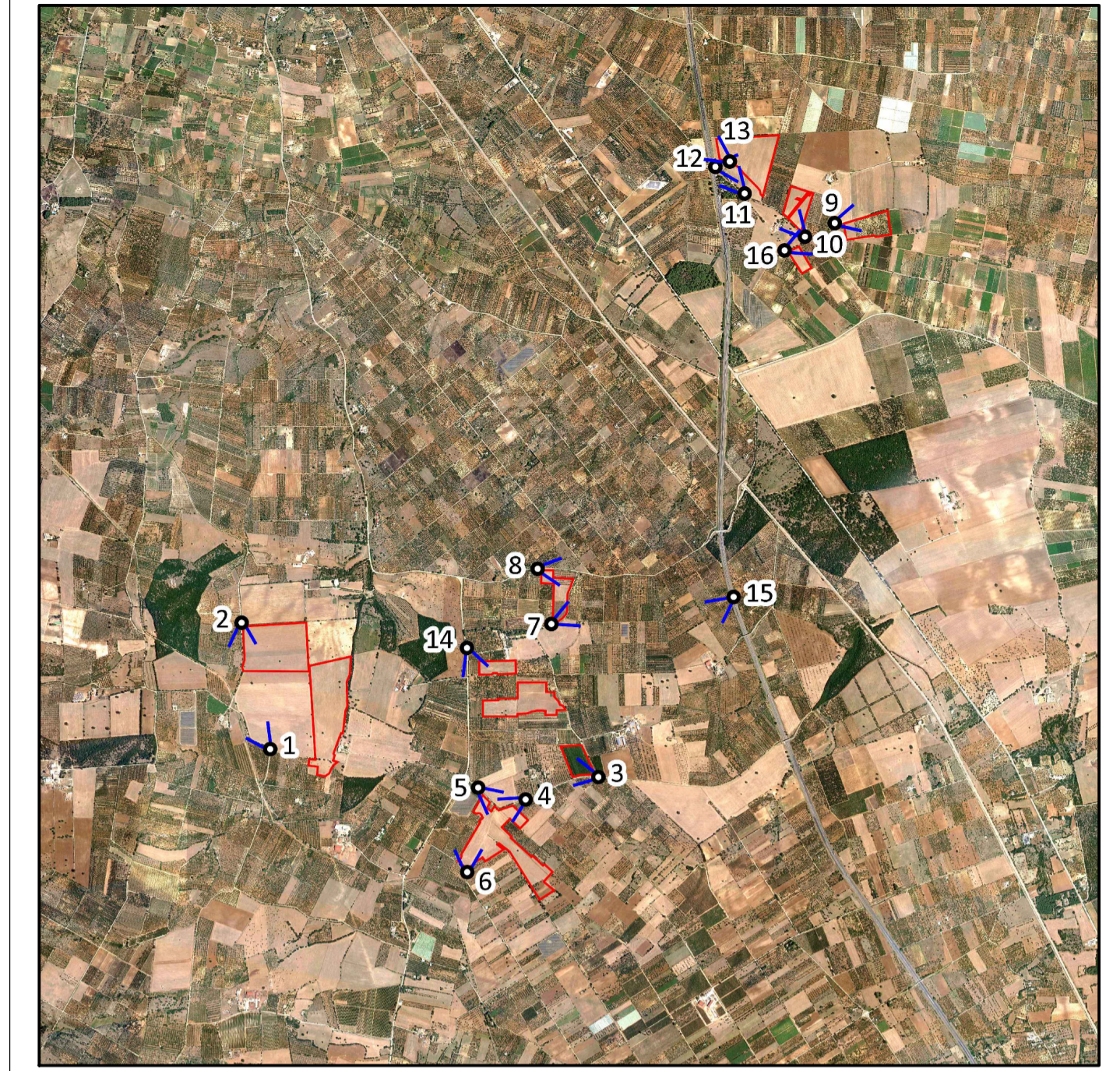

FOTOINSERIMENTO 1 - STATO DI FATTO



FOTOINSERIMENTO 1 - STATO DI PROGETTO



FOTOINSERIMENTO 2 - STATO DI FATTO



FOTOINSERIMENTO 2 - STATO DI PROGETTO



FOTOINSERIMENTO 3 - STATO DI FATTO



FOTOINSERIMENTO 3 - STATO DI PROGETTO

0		GC	MG	LC	09/2023
REV.	DESCRIZIONE	DESIGN	CONTROL	APPROV.	DATA

		MontanaSpA Via Carlo Farini 10, 20124 Milano Tel. +39 02 54118273 Fax +39 02 54120900 www.montanaspa.com <small>Milano (sede certificata ISO) Brescia Palermo Cagliari Roma Siracusa</small>	PVA 02/02/2023 Cap. Soc. 60.000,00€
Committente FLYNIS PV 34 S.r.l.			
Progettisti ING. LAURA CONTI <small>Iscritta all'Ordine degli Ingegneri della Provincia di Pavia al n. 1726</small>			
Oggetto IMPIANTO INTEGRATO - AGRIVOLTAICO COLLEGATO ALLA RTN POTENZA NOMINALE 44,86 MWp COMUNE DI ACQUAVIVA DELLE FONTI (BA) RICHIESTE DI INTEGRAZIONI MINISTERO DELLA CULTURA			
Tavola DOCUMENTAZIONE FOTOGRAFICA E FOTOINSERIMENTI			N. Tav. 03.1
N. Rif. 2983_5284_ACO_INTMIC_T03_REV0_DOCUMENTAZIONE FOTOGRAFICA E FOTOINSERIMENTI <small>È VIETATA LA RIPRODUZIONE DI QUESTO DOCUMENTO SENZA PREVENTIVA AUTORIZZAZIONE SCRITTA DELLA MONTANA SPA</small>			
			Scala VARIE