



FOTOINSERIMENTO 4 - STATO DI FATTO



FOTOINSERIMENTO 4 - STATO DI PROGETTO



FOTOINSERIMENTO 5 - STATO DI FATTO



FOTOINSERIMENTO 5 - STATO DI PROGETTO



FOTOINSERIMENTO 6 - STATO DI FATTO



FOTOINSERIMENTO 6 - STATO DI PROGETTO



FOTOINSERIMENTO 7 - STATO DI FATTO



FOTOINSERIMENTO 7 - STATO DI PROGETTO

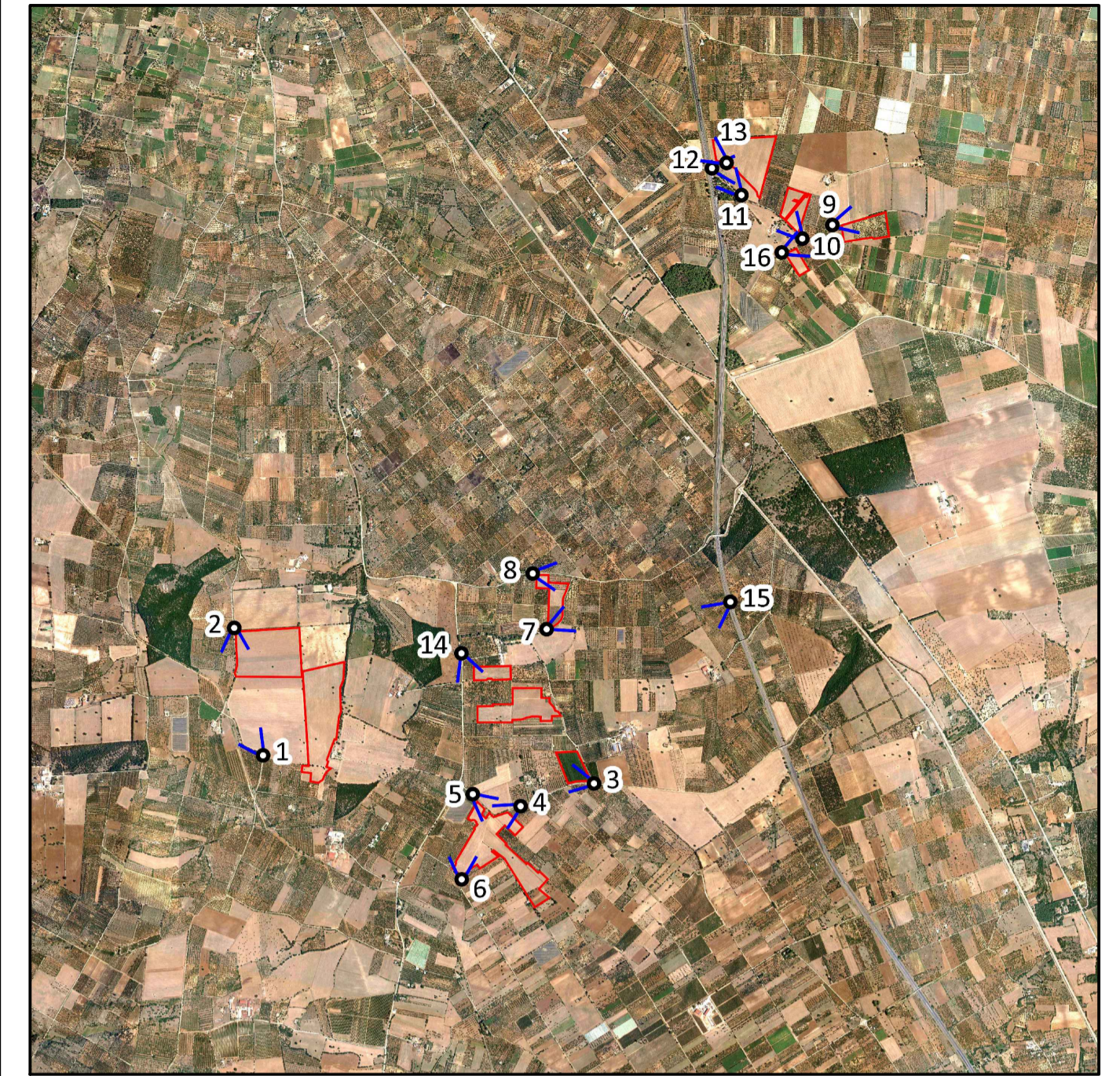

0		DC	MC	LC	09/2023
REV.	DESCRIZIONE	DESIGN	CONTROL	APPROV.	DATA

		MontanaSpA Via Carlo Farini 16 20121 Milano Milano (se certificata ISO) Brescia Palermo Cagliari Roma Siracusa	Tel. +39 02 54118773 Fax +39 02 54122863 www.montana.it	P.IVA 02406720265 Cap. Soc. 60.000.000 €
Committente <p style="text-align: center;"><b>FLYNIS PV 34 S.r.l.</b></p>				
Progettisti ING. LAURA CONTI Iscritta all'Ordine degli Ingegneri della Provincia di Pavia al n. 1726				
Oggetto <p style="text-align: center;">                     IMPIANTO INTEGRATO - AGRIVOLTAICO COLLEGATO ALLA RTN                      POTENZA NOMINALE 44,86 MWp                      COMUNE DI ACQUAVIVA DELLE FONTI (BA)                      RICHIESTE DI INTEGRAZIONI MINISTERO DELLA CULTURA                 </p>				
Tavola DOCUMENTAZIONE FOTOGRAFICA E FOTOINSERIMENTI				N. Tav. <p style="text-align: center;"><b>03.2</b></p>
N. RIF. 2983_5284_ACO_INTMIC_T03_REV0_DOCUMENTAZIONE FOTOGRAFICA E FOTOINSERIMENTI E' VIETATA LA RIPRODUZIONE DI QUESTO DOCUMENTO SENZA PREVENTIVA AUTORIZZAZIONE SCRITTA DELLA MONTANA SPA				