

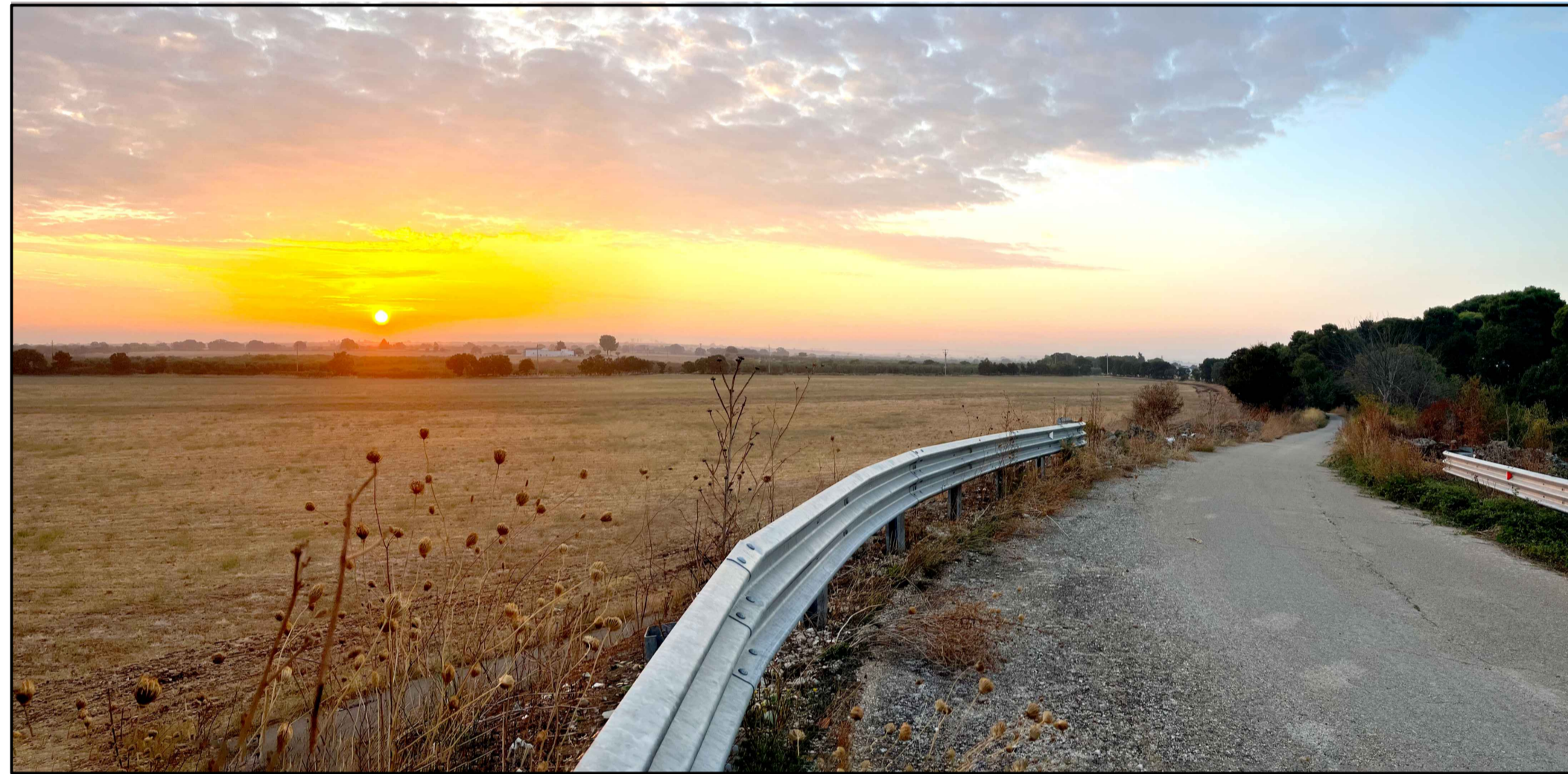

FOTOINSERIMENTO 11 - STATO DI FATTO

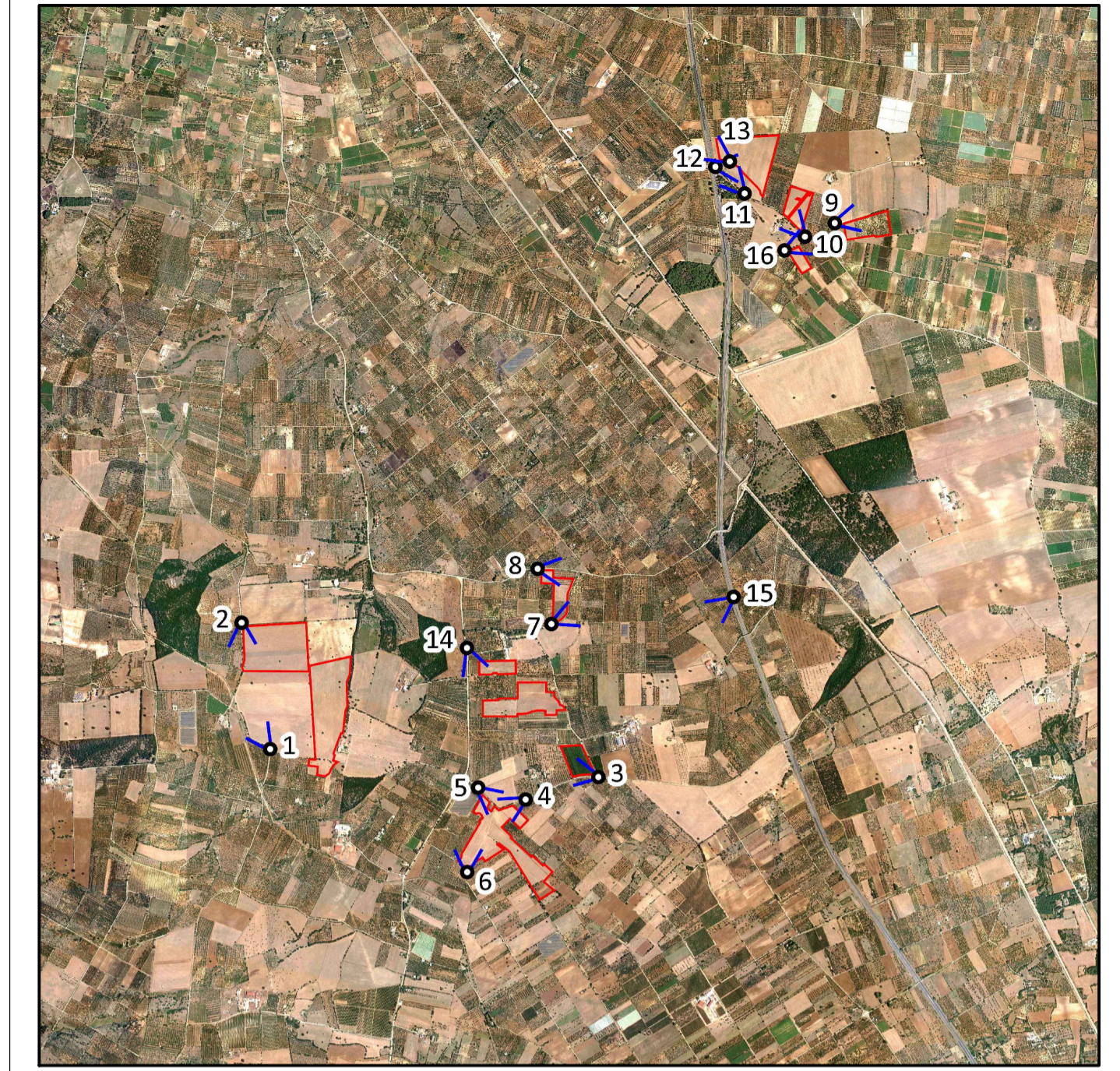

FOTOINSERIMENTO 11 - STATO DI PROGETTO



FOTOINSERIMENTO 12 - STATO DI FATTO



FOTOINSERIMENTO 12 - STATO DI PROGETTO



FOTOINSERIMENTO 13 - STATO DI FATTO



FOTOINSERIMENTO 13 - STATO DI PROGETTO

0		DC	MG	LC	09/2023
REV.	DESCRIZIONE	DISIGN.	CONTROL.	APPROV.	DATA

		Montana SpA Via Carlo Farini 16 20121 Milano Tel. +39 02 54118779 Fax +39 02 54120900 www.montanaenergy.com Milano ( Sede certificata ISO ) Brescia Palermo Cagliari Roma Siracusa	PVA 0240020235 Cap. Soc. 60.000.000 €
Committente <p style="text-align: center;"><b>FLYNIS PV 34 S.r.l.</b></p>			
Progettisti ING. LAURA CONTI Iscritta all'Ordine degli Ingegneri della Provincia di Pavia al n. 1726			
Oggetto <p style="text-align: center;">                     IMPIANTO INTEGRATO - AGRIVOLTAICO COLLEGATO ALLA RTN                      POTENZA NOMINALE 44,86 MWp                      COMUNE DI ACQUAVIVA DELLE FONTI (BA)                      RICHIESTE DI INTEGRAZIONI MINISTERO DELLA CULTURA                 </p>			
Tavola DOCUMENTAZIONE FOTOGRAFICA E FOTOINSERIMENTI			N. Tav. <p style="text-align: center;"><b>03.4</b></p>
N. RIF. 2983_5284_ACCO_INTMTC_T03_REV0_DOCUMENTAZIONE FOTOGRAFICA E FOTOINSERIMENTI È VIETATA LA RIPRODUZIONE DI QUESTO DOCUMENTO SENZA PREVENTIVA AUTORIZZAZIONE SCRITTA DELLA MONTANA SPA			