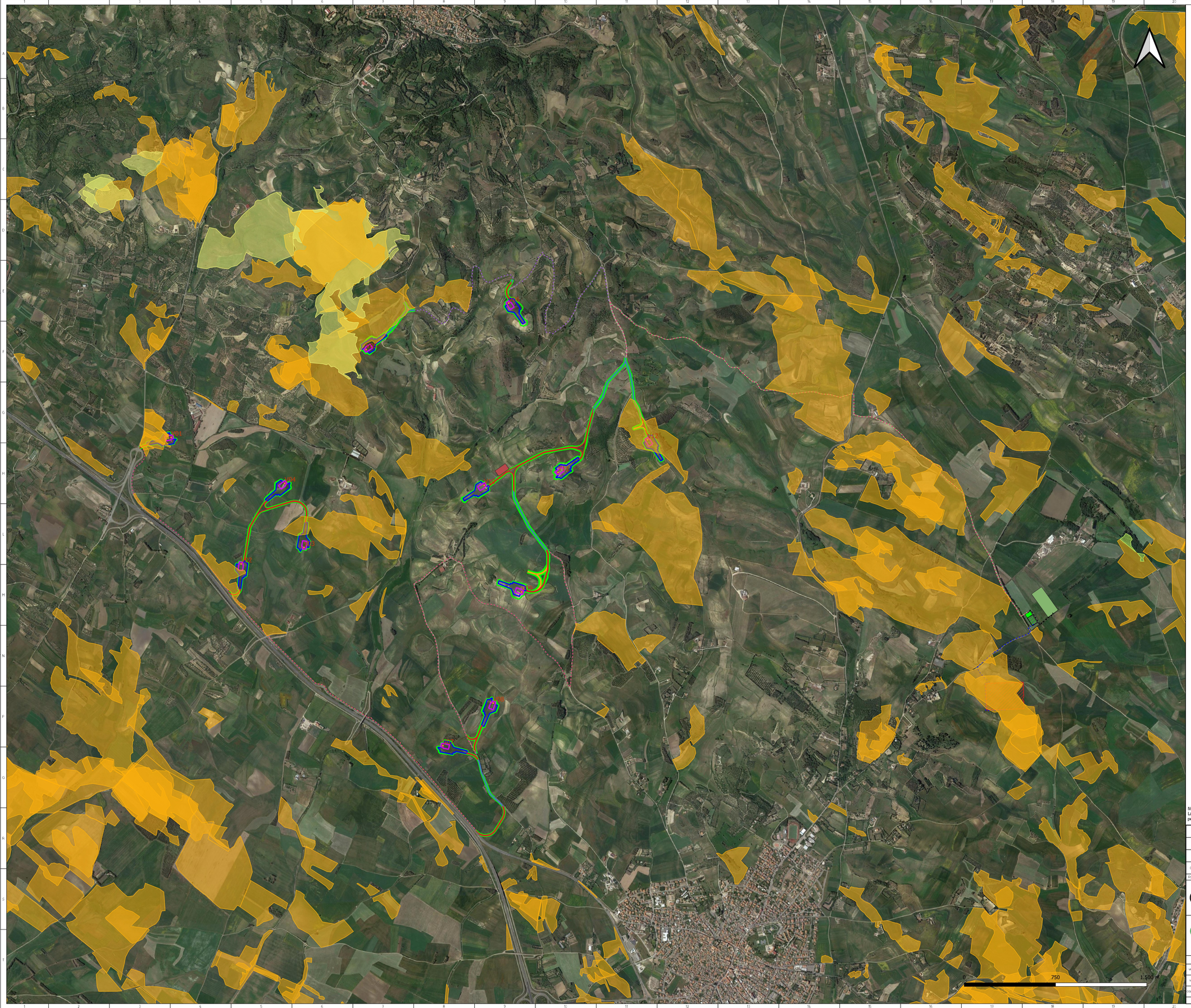

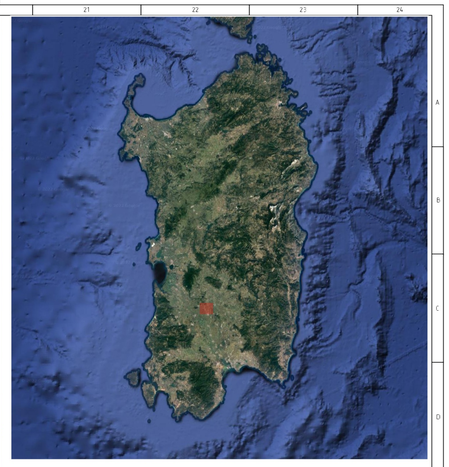

Legenda

- WTG

Strade
- Da adeguare
- Nuova realizzazione
- Temporanea
- Piazzole definitive
- Piazzole
- Site Camp
- Strade Scavi_Riporti
- Piazzole Scavi_Riporti
- Cavidotto AT

Cavidotti
- 1
- 2
- 3
- 4
- BESS
- Bess
- Futura Stazione Elettrica Terna

Sottostazione utente
- Altri produttori
- Sanluri-Sardara
- Strada accesso

Aree percorse dal fuoco (periodo 2007-2021)
- Altro
- Bosco
- Pascolo

NOTE:
La cartografia è stata sviluppata a partire dai servizi WMS disponibili sul geoportale della Regione Sardegna, quali aree percorse dal fuoco anni 2007-2021.

REV.	DATE	DESCRIPTION	PREPARED	CHECKED	APPROVED
00	16/09/2022	Prima Emissione	V.Nuzzo	G. Alfano	P. Polinelli

Stantec

PROJECT: IMPIANTO EOLICO SANLURI-SARDARA

GRE.EEC.X.26.IT.W.17279.00.062.00 - CARTA DELLE AREE PERCORSE DAL FUOCO.dwg

enel Green Power
Engineering & Construction

EGP VALIDATION

VALIDATED BY:	G. Alfano
VERIFIED BY:	
COLLABORATORS:	

CLASSIFICATION	FORMAT	SCALE	PLOT SCALE	SHEET
PUBLIC	A0	1:5.000	1:1	1 di / of 1

UTILIZAZION SCOPE: BASIC DESIGN

TITLE: CARTA DELLE AREE PERCORSE DAL FUOCO

EGP CODE

GROUP	FUNCTION	TYPE	ISSUER	COUNTRY	TEC	PLANT	SYSTEM	PROGRESSIVE	REVISION
GRE	EEC	X	2 6	I T	W	1 7 2 7 9	0 0	0 6 2 0 0	0 0

This document is property of Enel Green Power S.p.A. (Art. 2576 Civil Code). It cannot be reproduced or disclosed to third parties without the previous written authorization from Enel Green Power S.p.A.