

INQUADRAMENTO SU BASE IGM IN SCALA 1:30.000 SU CARTA DEI VINCOLI PPTR (COMPONENTI GEOMORFOLOGICHE ED IDROLOGICHE) DELLE OPERE DA REALIZZARE DEL NUOVO PARCO EOLICO COSTITUITO DA 5 WTG DA 7,2 MW

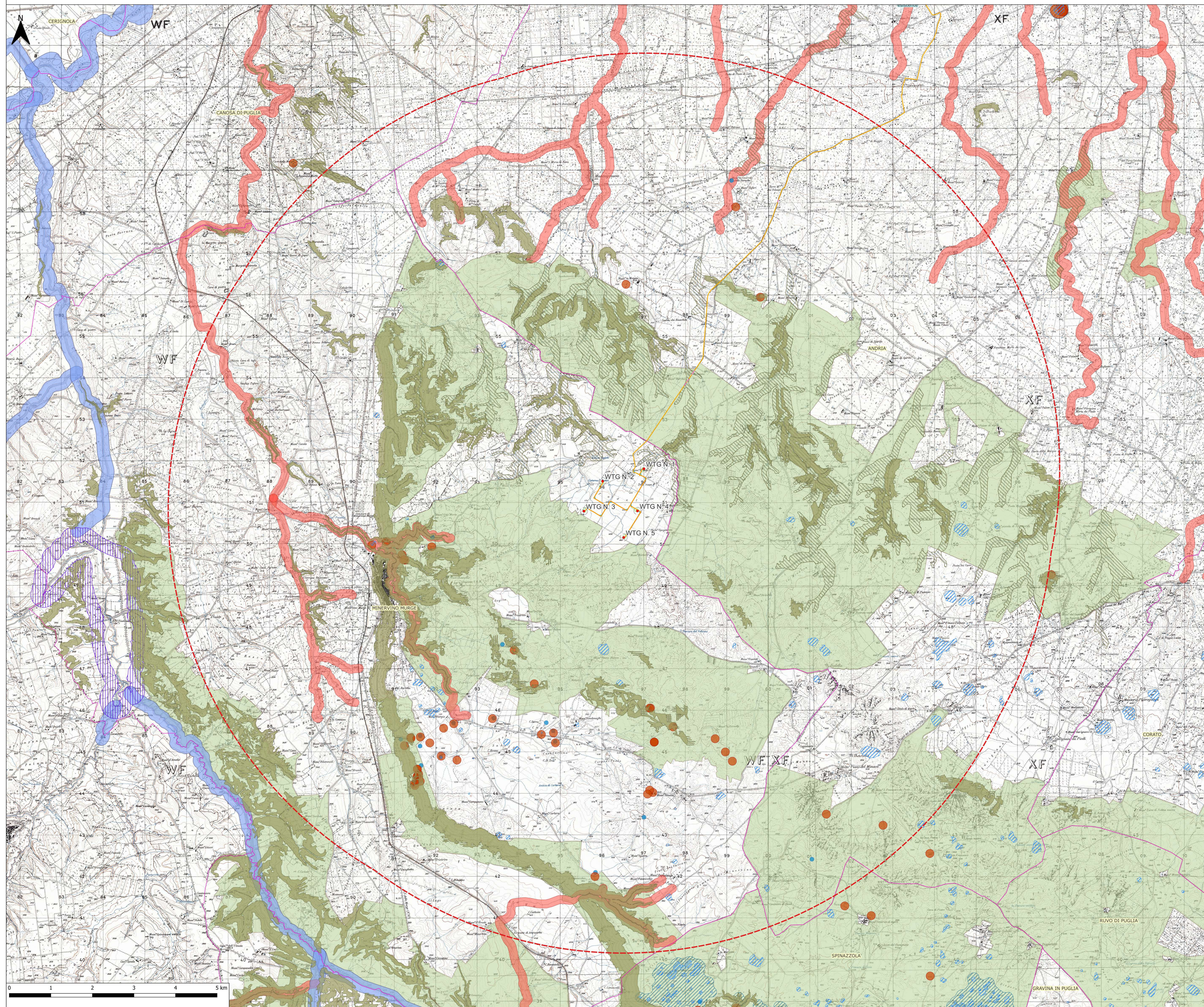

- Legenda**
- SEU Esistente da adeguare
 - S.E. Terna "Andria" esistente
 - Buffer 10 Km
 - WTG
 - Tratti in TOC
 - Cavidotto
 - Area sorvolo
 - Slarghi
 - Strade di accesso permanenti alle WTG
 - Piazzole definitive
 - Piazzole temporanee
 - Confini amministrativi
- PPTR**
- 6.1.1 Componenti geomorfologiche**
- UCP - Versanti
 - UCP - Lame e gravine
 - UCP - Doline
 - UCP - Grotte (100m)
 - UCP - Geositi (100m)
 - UCP - Inghittiti (50m)
 - UCP - Cordoni dunari
- 6.1.2 Componenti idrologiche**
- BP - Territori costieri (300m)
 - BP - Territori contermini ai laghi (300m)
 - BP - Fiumi, torrenti, corsi d'acqua iscritti negli elenchi delle acque pubbliche (150m)
 - UCP - Reticolo idrografico di connessione della R.E.R. (100m)
 - UCP - Sorgenti (25m)
 - UCP - Aree soggette a vincolo idrogeologico

REGIONE: PUGLIA	
PROVINCIA: BARLETTA-ANDRIA-TRANI	
COMUNE: MINERVINO MURGE	
ELABORATO:	OGGETTO:
T05	Integrale ricostruzione del Parco Eolico "Minervino" dismissione dei 9 aerogeneratori esistenti installazione di 5 aerogeneratori da 7,2MW.
PROGETTO DEFINITIVO	
INQUADRAMENTO VINCOLI PPTR	
PARCO EOLICO DA REALIZZARE	
PROPRONTE:	
Minervino Wind srl Via Chiese, n. 72 - 20126 Milano PI/CF: 06642571001	
PROGETTISTI:	Ing. Massimo CANDEO Ing. Gabriele CONVERSANO
STIM ENGINEERING S.r.l. Via Garibaldi, 3 - 70122 Bari Tel. 080.5210132 - Fax 080.5214193 www.stimeng.it - info@stimeng.it	Ordine Ing. Bari n° 3755 Via Cancellotto, 3 70125 Bari Mobile 328.9569922 m.candeo@pec.it
	Ordine Ing. Bari n° 8884 Via Garriba, 3 70122 Bari Mobile 328.6739206 gabriele.conversano@pec.it
Note:	Collaborazione: Ing. Antonio CAMPANALE Ordine Ing. Bari n° 11123
Maggio 2023	0 Emissione
DATA	REV DESCRIZIONE
	Ing. Antonio Campanale Ing. Gabriele Conversano
	ELABORATO da: APPROVATO da:
PROPRIETÀ ESCLUSIVA DELLE SOCIETÀ SOPRA INDICATE UTILIZZO E DUPLICAZIONE VIETATE SENZA AUTORIZZAZIONE SCRITTA	

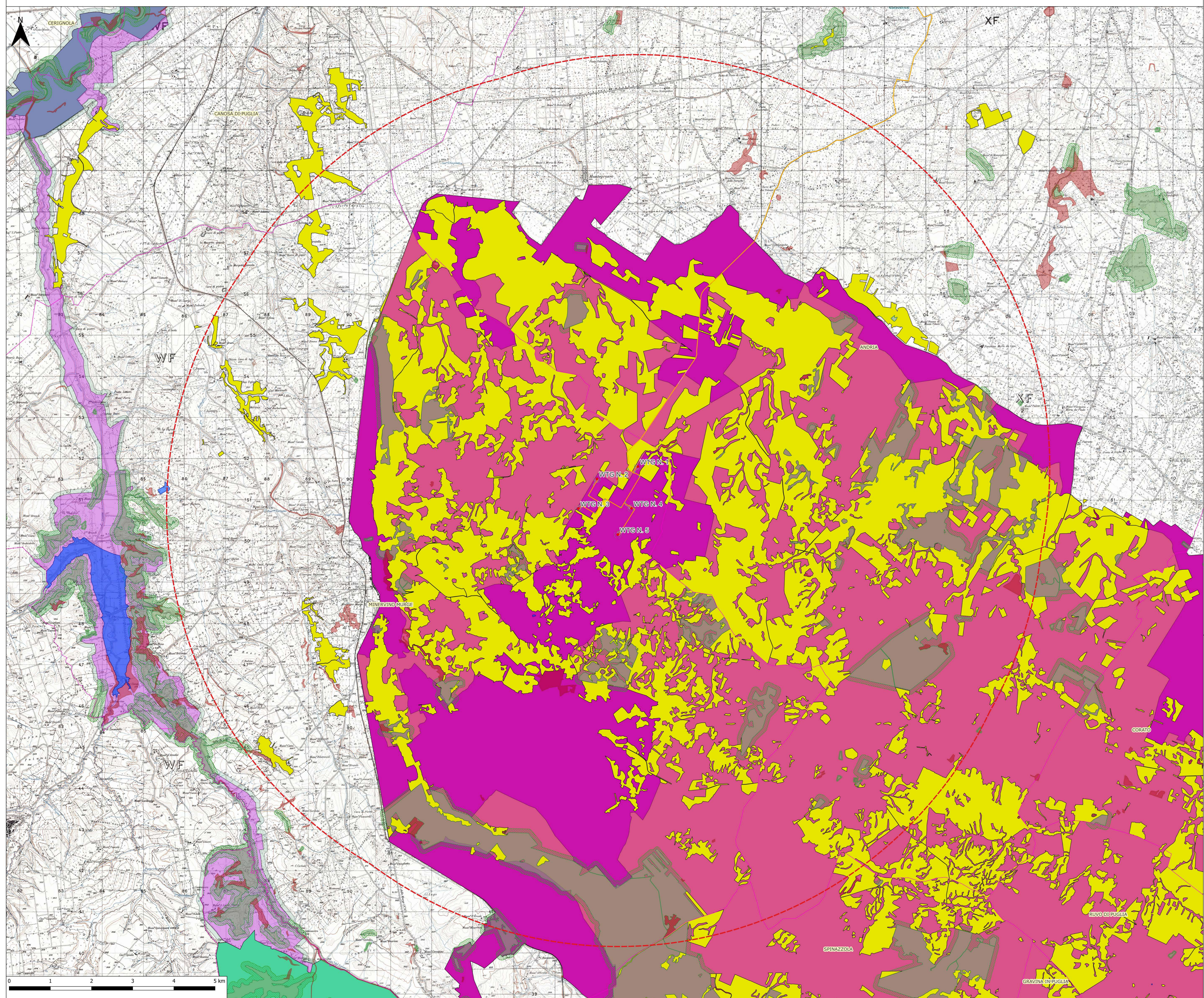

- Legenda**
- SEU Esistente da adeguare
 - S.E. Terna "Andria" esistente
 - Buffer 10 Km
 - WTG
 - Tratti in TOC
 - Cavidotto
 - Area sorvolo
 - Slarghi
 - Strade di accesso permanenti alle WTG
 - Piazzole definitive
 - Piazzole temporanee
 - Confini amministrativi
- PPTR**
- 6.2.1 Componenti botanico-vegetazionali**
- BP - Boschi
 - BP - Zone umide Ramsar
 - UCP - Aree umide
 - UCP - Prati e pascoli naturali
 - UCP - Formazioni arbustive in evoluzione naturale
 - UCP - Aree di rispetto dei boschi
- 6.2.2 Componenti delle aree protette e dei siti naturalistici**
- BP - Parchi e riserve**
- Area Naturale Marina Protetta
 - Parco Naturale Regionale
 - Parco Nazionale
 - Riserva Naturale Marina
 - Riserva Naturale Regionale Orientata
 - Riserva Naturale Statale
 - Riserva Naturale Statale Biogenetica
 - Riserva Naturale Statale di Popolamento Animale
 - Riserva Naturale Statale Integrale
 - Riserva Naturale Statale Integrale e Biogenetica
 - Riserva Naturale Statale Orientata e Biogenetica
 - UCP - Siti di rilevanza naturalistica
 - ZSC
 - ZSC MARE
 - ZPS_ZSC
 - ZPS_ZSC MARE
 - ZPS
 - ZPS MARE
 - UCP - Aree di rispetto dei parchi e delle riserve regionali (100m)

REGIONE: PUGLIA				
PROVINCIA: BARLETTA-ANDRIA-TRANI				
COMUNE: MINERVINO MURGE				
ELABORATO:	OGGETTO:			
T05	Integrale ricostruzione del Parco Eolico "Minervino" dismissione dei 9 aerogeneratori esistenti installazione di 5 aerogeneratori da 7,2MW.			
PROGETTO DEFINITIVO				
INQUADRAMENTO VINCOLI PPTR				
PARCO EOLICO DA REALIZZARE				
PROPRONTE:				
Minervino Wind srl Via Chiese, n. 72 - 20126 Milano PI/CF: 06642571001				
PROGETTISTI:	Ing. Massimo CANDEO Ing. Gabriele CONVERSANO			
STIM ENGINEERING S.r.l. Via Garibaldi, 3 - 70122 Bari Tel. 080.5210132 - Fax 080.5214193 www.stimeng.it - info@stimeng.it	Ordine Ing. Bari n° 3755 Via Cancellotto, 3 70125 Bari Mobile 328.9569922 m.candeo@pec.it			
	Ordine Ing. Bari n° 8884 Via Garibaldi, 3 70122 Bari Mobile 328.6739206 gabriele.conversano@pec.it			
Note:	Collaborazione:			
	Ing. Antonio CAMPANALE Ordine Ing. Bari n° 11123			
Maggio 2023	0	Emissione	Ing. Antonio Campanale Ing. Gabriele Conversano	Ing. Massimo Candeo
DATA	REV	DESCRIZIONE	ELABORATO da:	APPROVATO da:
PROPRIETA' ESCLUSIVA DELLE SOCIETA' SOPRA INDICATE UTILIZZO E DUPLICAZIONE VIETATE SENZA AUTORIZZAZIONE SCRITTA				

INQUADRAMENTO SU BASE IGM IN SCALA 1:30.000 SU CARTA DEI VINCOLI PPTR (COMPONENTI STORICO-CULTURALI E DEI VALORI INSEDIATIVI) DELLE OPERE DA REALIZZARE DEL NUOVO PARCO EOLICO COSTITUITO DA 5 WTG DA 7,2 MW

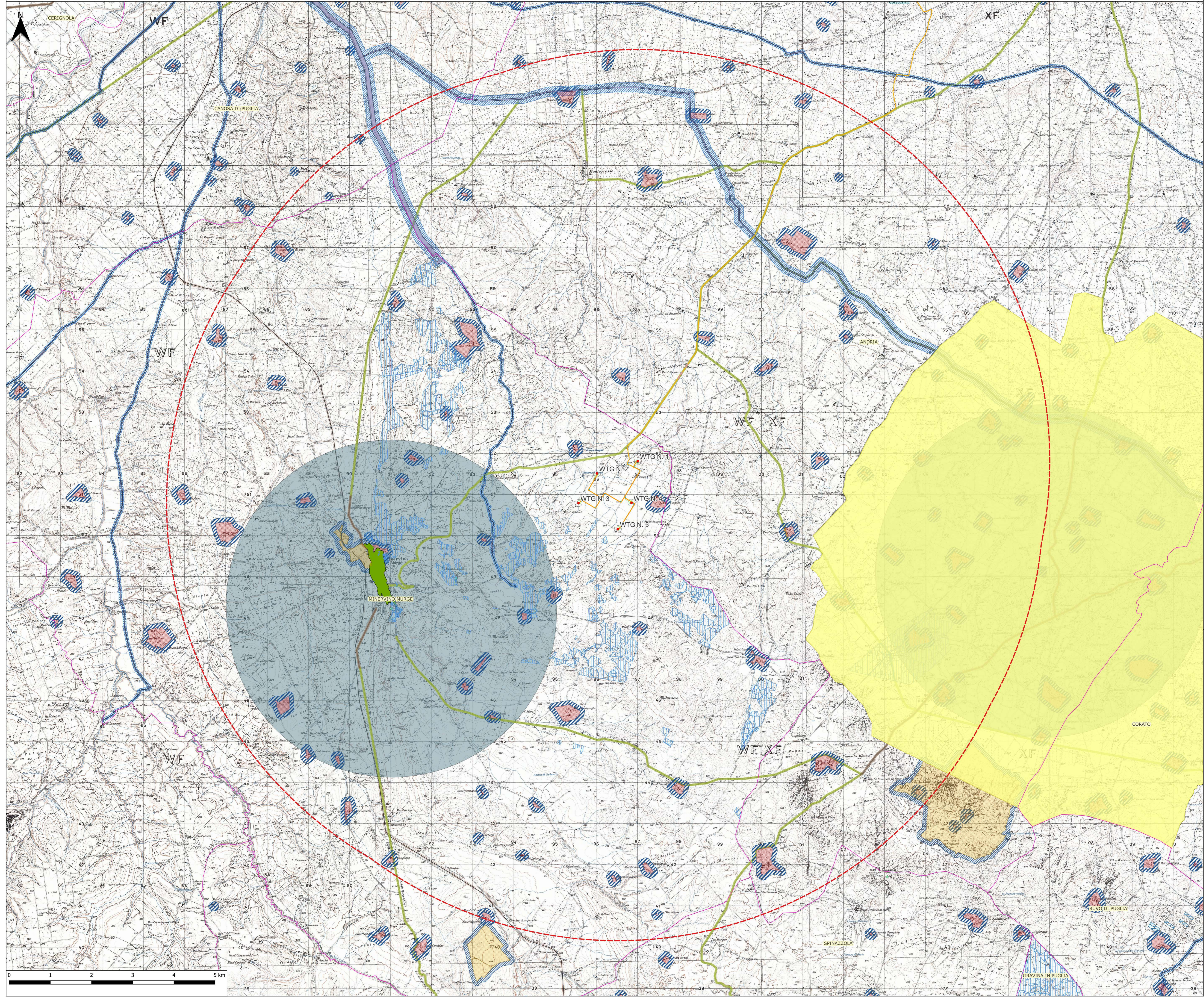

- Legenda**
- SEU Esistente da adeguare
 - S.E. Terna "Andria" esistente
 - Buffer 10 Km
 - WTG
 - Tratti in TOC
 - Cavidotto
 - Area sorvolata
 - Slarghi
 - Strade di accesso permanenti alle WTG
 - Piazzole definitive
 - Piazzole temporanee
 - Confini amministrativi
- PPTR**
- 6.3.1 Componenti culturali e insediative**
- BP - Immobili e aree di notevole interesse pubblico
 - BP - Zone gravate da usi civici
 - BP - Zone gravate da usi civici (validate)
 - BP - Zone di interesse archeologico
 - UCP - Città Consolidata
 - UCP - Testimonianza della stratificazione insediativa
 - UCP - stratificazione insediativa - siti storico culturali
 - UCP - stratificazione insediativa - rete tratturi
 - UCP - aree a rischio archeologico
 - UCP - Area di rispetto delle componenti culturali e insediative (100m - 30m)
 - UCP - area di rispetto - rete tratturi
 - UCP - area di rispetto - siti storico culturali
 - UCP - area di rispetto - zone di interesse archeologico
 - UCP - Paesaggi rurali
- 6.3.2 Componenti dei valori percettivi**
- UCP - Luoghi panoramici (punti)
 - UCP - Luoghi panoramici (poligoni)
 - UCP - Strade panoramiche
 - UCP - Strade panoramiche (poligoni)
 - UCP - Strade a valenza paesaggistica
 - UCP - Strade a valenza paesaggistica (poligoni)
 - UCP - Coni visuali

REGIONE: PUGLIA	
PROVINCIA: BARLETTA-ANDRIA-TRANI	
COMUNE: MINERVINO MURGE	
T05	OGGETTO: Integrale ricostruzione del Parco Eolico "Minervino" dismissione dei 9 aerogeneratori esistenti installazione di 5 aerogeneratori da 7,2MW. PROGETTO DEFINITIVO INQUADRAMENTO VINCOLI PPTR PARCO EOLICO DA REALIZZARE
PROPRONTE:	Minervino Wind srl Via Chiese, n. 72 - 20126 Milano P.I./C.F.: 06642571001
PROGETTISTI:	Ing. Massimo CANDEO Ing. Gabriele CONVERSANO Ordine Ing. Bari n° 3755 Ordine Ing. Bari n° 8884 Via Cancellotto, 3 Via Garruba, 3 70125 Bari 70122 Bari Tel. 080.5210232 - Fax 080.5214933 Mobile 328.9569922 Mobile 328.6739206 www.stimeng.it - ingreteria@stimeng.it m.candeo@pec.it gabriele.conversano@pec.it
Note:	Collaborazione: Ing. Antonio CAMPANALE Ordine Ing. Bari n° 11123
Maggio 2023	0 Emissione Ing. Antonio Campanale Ing. Gabriele Conversano Ing. Massimo Candeo
DATA	REV DESCRIZIONE ELABORATO da: APPROVATO da:
PROPRIETÀ ESCLUSIVA DELLE SOCIETÀ SOPRA INDICATE UTILIZZO E DUPLICAZIONE VIETATE SENZA AUTORIZZAZIONE SCRITTA	

