

INQUADRAMENTO SU CARTOGRAFIA DEL PIANO DI FABBRICAZIONE DEL COMUNE DI MINERVINO MURGE (BT) IN SCALA 1:5.000 DEL PROGETTO DI UN PARCO EOLICO DI NUOVA REALIZZAZIONE COMPOSTO DA 5 AEROGENERATORI DA 7,2 MW SITO IN AGRO DI MINERVINO MURGE (BAT)

Legenda

- Area sorvolo
- Cavidotto
- Piazzole definitive
- Piazzole temporanee
- Slarghi
- Strade di accesso permanenti alle WTG
- WTG

La cartografia della zonizzazione urbanistica del comune di Minervino Murge non comprende l'area interessata dal progetto. Viene pertanto riconosciuta come area "E1 - Verde agricolo"

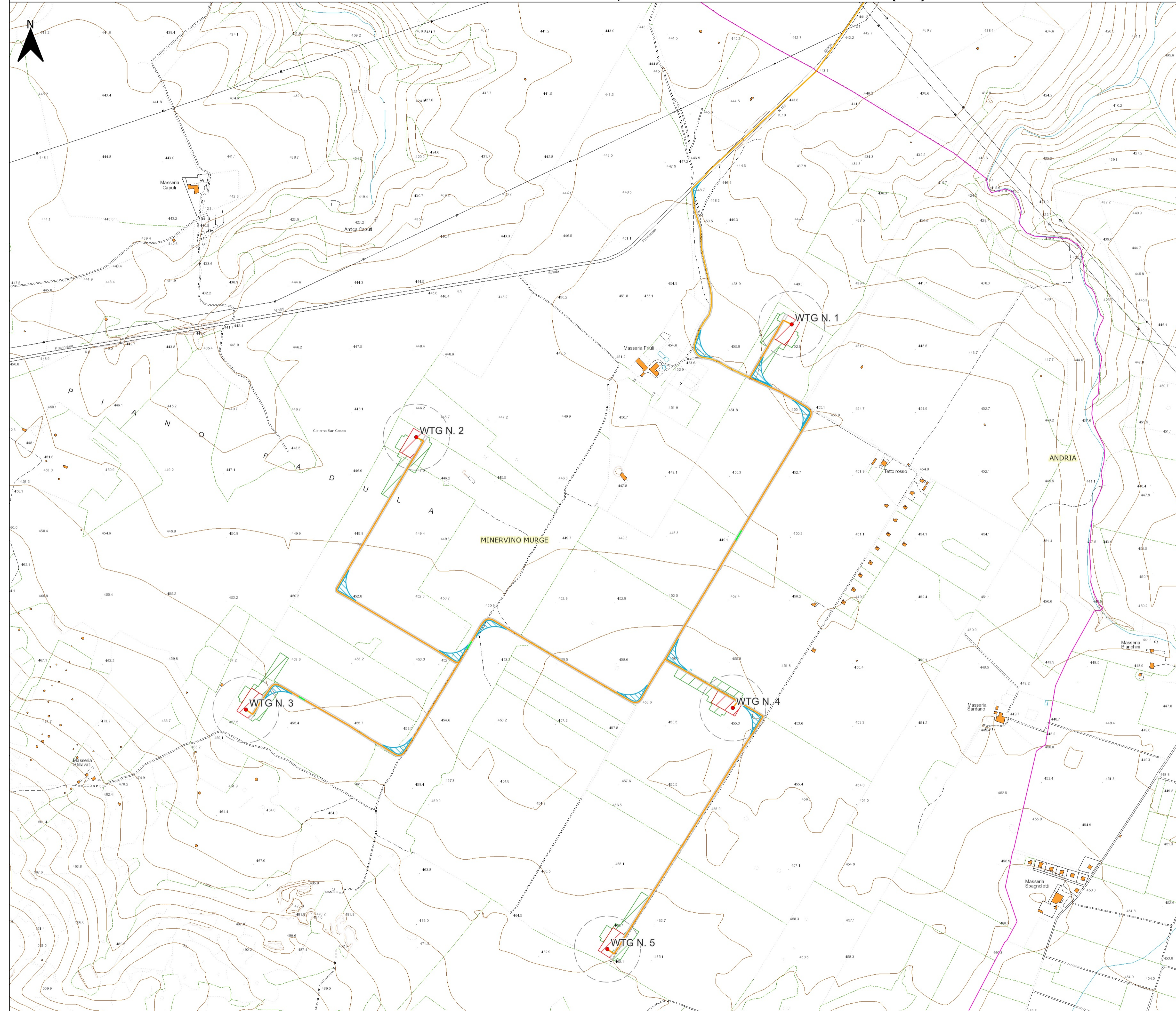

REGIONE: PUGLIA
 PROVINCIA: BARLETTA-ANDRIA-TRANI
 COMUNE: MINERVINO MURGE

ELABORATO: **T19** OGGETTO: **Integrale ricostruzione del Parco Eolico "Minervino" dismissione dei 9 aerogeneratori esistenti installazione di 5 aerogeneratori da 7,2MW_e**
PROGETTO DEFINITIVO
INQUADRAMENTO SU STRUMENTO URBANISTICO VIGENTE

PROPONENTE: **Minervino Wind srl**
 Via Chiese, n. 72 - 20126 Milano
 PI/CF: 06642571001

PROGETTISTI: **ing. Massimo CANDEO** **ing. Gabriele CONVERSANO**
 Ordine Ing. Bari n° 3755 Ordine Ing. Bari n° 8884
 Via Canello Rotto, 3 Via Garruba, 3
 70125 Bari 70122 Bari
 Mobile 328.9569922 Mobile 328.6739206
 Tel. 080.5210232 - Fax 080.5234353 m.candeo@pec.it gabrieleconversano@pec.it
www.stimeng.it - segreteria@stimeng.it

Note: **Collaborazione:**
Ing. Antonio CAMPANALE
 Ordine Ing. Bari n° 11123

Maggio 2023	0	Emissione	Ing. Antonio Campanale Ing. Gabriele Conversano	Ing. Massimo Candeo
DATA	REV	DESCRIZIONE	ELABORATO da:	APPROVATO da:

PROPRIETÀ ESCLUSIVA DELLE SOCIETÀ SOPRA INDICATE UTILIZZO E DUPLICAZIONE VIETATE
 SENZA AUTORIZZAZIONE SCRITTA

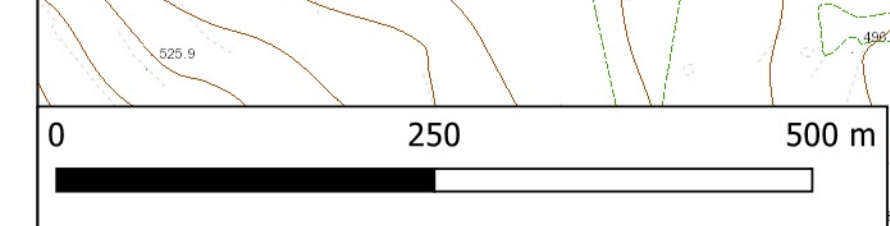

denominazione	indice di fabbricabilità territoriale mc/mq	area a strade %	area per attrezzature di interesse pubblico %	area per spazi pubblici attrezzati %	area per parcheggi %	indice di fabbricabilità fondiaria mc/mq	superficie minima del lotto mq	indice di copertura mc/mq	distacco minimo dagli edifici in rapporto all'altezza mt/m	distacco minimo dai confini mt	distacco minimo assoluto dai confini mt	distacco minimo assoluto dai confini mt	accessori mc/mq	massima lunghezza dei prospetti m	spazi liberi ammessi	previsioni particolari																																																																																			
Verde agricolo	2	3	4	5	6	7	8	9	10	11	12	13	14	15	16	17	18	19	20	21	22	23	24	25	26	27	28	29	30	31	32	33	34	35	36	37	38	39	40	41	42	43	44	45	46	47	48	49	50	51	52	53	54	55	56	57	58	59	60	61	62	63	64	65	66	67	68	69	70	71	72	73	74	75	76	77	78	79	80	81	82	83	84	85	86	87	88	89	90	91	92	93	94	95	96	97	98	99	100
Verde agricolo	2	3	4	5	6	7	8	9	10	11	12	13	14	15	16	17	18	19	20	21	22	23	24	25	26	27	28	29	30	31	32	33	34	35	36	37	38	39	40	41	42	43	44	45	46	47	48	49	50	51	52	53	54	55	56	57	58	59	60	61	62	63	64	65	66	67	68	69	70	71	72	73	74	75	76	77	78	79	80	81	82	83	84	85	86	87	88	89	90	91	92	93	94	95	96	97	98	99	100

INQUADRAMENTO SU CARTOGRAFIA DEL PIANO REGOLATORE GENERALE DEL COMUNE DI ANDRIA (BT) IN SCALA 1:5.000 DEL TRATTO FINALE DELLE OPERE DI CONNESSIONE DEL PROGETTO DI UN PARCO EOLICO DI NUOVA REALIZZAZIONE COMPOSTO DA 5 AEROGENERATORI DA 7,2 MW SITO IN AGRO DI MINERVINO MURGE (BAT)

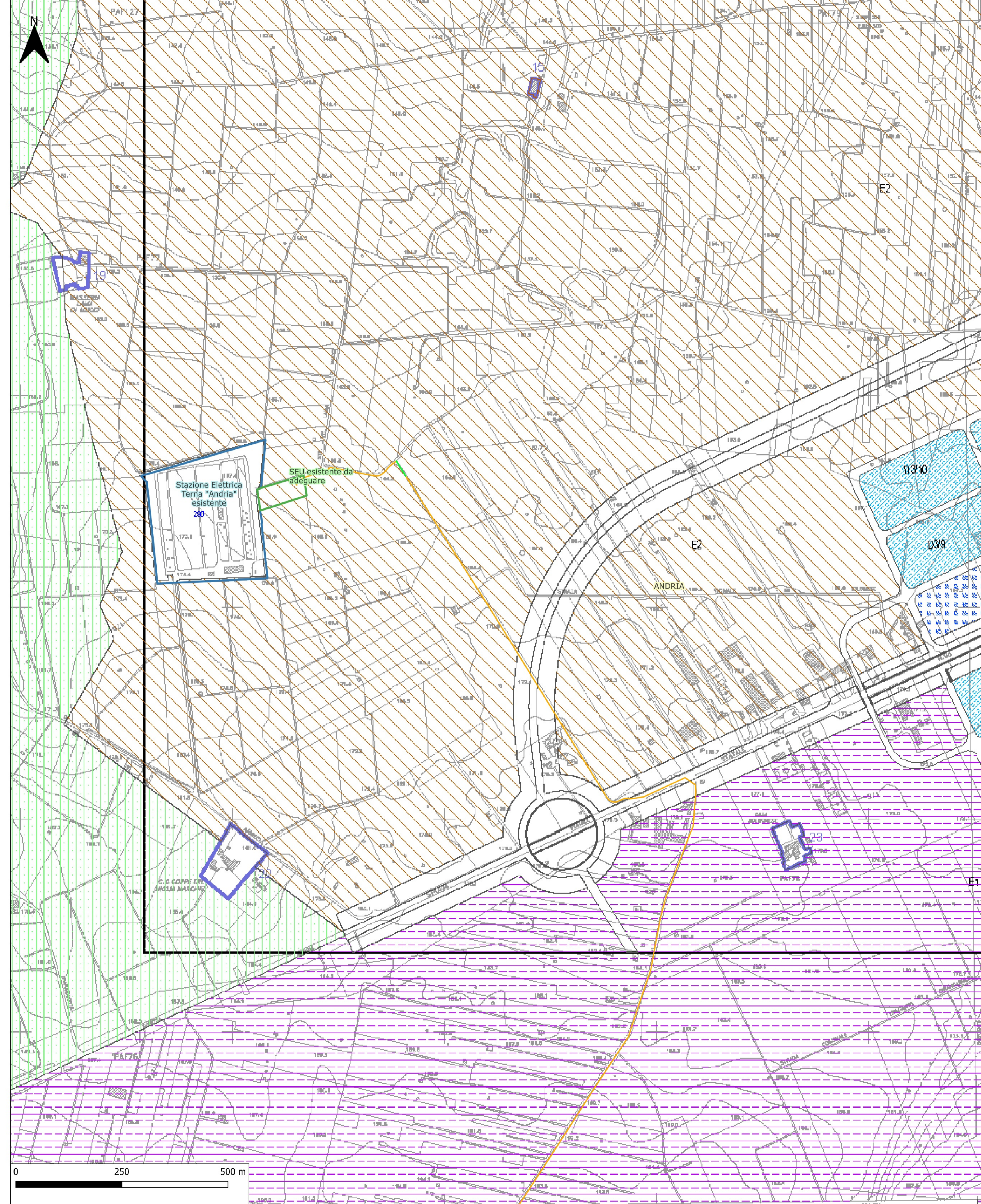

LEGENDA

ZONE PER INSEDIAMENTI A PREVALENZA RESIDENZIALE

A - ZONE ANTICHE

- A1 CENTRO STORICO
- A2 ZONA OTTOCENTESCA DI ELEVATO VALORE AMBIENTALE
- A3 PREESISTENZE STORICO-AMBIENTALI (URBANE)
- A3 PREESISTENZE STORICO-AMBIENTALI (TERRITORIALI)

B - ZONE DI COMPLETAMENTO

- B1-2 ZONE DI IMPIANTO CONSOLIDATO
- B3.4 ZONE DI COMPLETAMENTO URBANO
- B5 ZONE DI COMPLETAMENTO URBANO
- B3pr ZONE DI RECUPERO

C - ZONE RESIDENZIALI - ESPANSIONE

- C1 ZONE RESIDENZIALI
- C2 ZONE MISTE:RESIDENZA (75%), TERZIARIO (25%)
- C3 ZONE RESIDENZIALI ESTENSIVE

ZONE PRODUTTIVE AGRICOLE, INDUSTRIALI, ARTIGIANALI

D - ZONE PRODUTTIVE INDUSTRIALI E ARTIGIANALI

- D1 ZONE INDUSTRIALI
- D2 ZONE ARTIGIANALI
- D3 ZONE TRASFORMAZIONE PRODOTTI AGRICOLI
- D4 ZONA FIERISTICA
- D5 ZONE DIREZIONALI

E - ZONE AGRICOLE

- E1 ZONE A CONDUZIONE AGRICOLA
- E2 ZONE AGRICOLE COLTIVATE
- E3 ZONE AGRICOLE VINCOLATE

ZONE PUBBLICHE DI INTERESSE GENERALE

F - ZONE PUBBLICHE DI INTERESSE GENERALE

- F1 STANDARD 1: ASILO NIDO, SCUOLA MATERNA, ELEMENTARE, MEDIA
- F2 STANDARD 2: RELIGIOSE, CULTURALI, SOCIALI, ASSISTENZIALI, SANITARIE, AMMINISTRATIVE, PUBBLICI SERVIZI
- F3 STANDARD 3: VERDE - SPORT - TEMPO LIBERO
- F4 STANDARD 4: PARCHeggi FUORI TERRA, PARCHeggi INTERRATI, PARCHeggi A RASO
- F5 ZONA SCUOLE SUPERIORI
- F6 ZONA OSPEDALI, CENTRI MEDICI
- F7 ZONA PARCHI TERRITORIALI-SPORT
- F8 1.VERDE PUBBLICO ATTREZZATO - 2.ZONA SPAZI TECNOLOGICI - 3.ZONA CIMITERIALE
- F9 ZONA FERROVIA
- F10 ZONA ELIPORTO
- F11 ZONA AUTOPORTO
- F12 ZONE PUBBLICHE DI INTERESSE NATURALE

VINCOLI E PERIMETRI

- 1a DELIMITAZIONI P.d.Z. (C1 di P.d.F.)
- 1b DELIMITAZIONI P.d.Z. (C2 di P.d.F.)
- 1c DELIMITAZIONI P.d.Z. (C3 di P.d.F.)
- 2 DELIMITAZIONI P.I.P.
- 3 DELIMITAZIONE IMPIANTO ORIGINARIO (P.d.F.)
- 4 FASCIA DI RISPETTO CIMITERIALE
- 5 FASCIA DI RISPETTO STRADALE
- 6 ISOLATO 24
- 7 EMERGENZA MORFOLOGICA

Legenda

- Area sorvolo
- Cavidotto
- Piazzole definitive
- Piazzole temporanee
- Slarghi
- Strade di accesso permanenti alle WTG
- WTG

REGIONE: PUGLIA
 PROVINCIA: BARLETTA-ANDRIA-TRANI
 COMUNE: MINERVINO MURGE

ELABORATO: **T19** OGGETTO: **Integrale ricostruzione del Parco Eolico "Minervino" dismissione dei 9 aerogeneratori esistenti installazione di 5 aerogeneratori da 7,2MW_e**

PROGETTO DEFINITIVO
INQUADRAMENTO SU STRUMENTO URBANISTICO VIGENTE

PROPOSITORE: **Minervino Wind srl**
 Via Chiese, n. 72 - 20126 Milano
 PI/CF: 06642571001

PROGETTISTI: **ing. Massimo CANDEO** **ing. Gabriele CONVERSANO**
 Ordine Ing. Bari n° 3755 Via Cancellotto, 3 70125 Bari Mobile 328.9569922 **m.candeo@pec.it**
 Ordine Ing. Bari n° 8884 Via Garruba, 3 70122 Bari Mobile 328.6739206 **gabrieleconversano@pec.it**

Note: **Collaborazione: Ing. Antonio CAMPANALE**
 Ordine Ing. Bari n° 11123

DATA	REV	DESCRIZIONE	ELABORATO da:	APPROVATO da:
Maggio 2023	0	Emissione	Ing. Antonio Campanale Ing. Gabriele Conversano	Ing. Massimo Candeo

PROPRIETÀ ESCLUSIVA DELLE SOCIETÀ SOPRA INDICATE UTILIZZO E DUPLICAZIONE VIETATE
 SENZA AUTORIZZAZIONE SCRITTA