

INQUADRAMENTO SU AREE ALLAGABILI PGRA (UNIT OF MANAGEMENT ITR161020) IN SCALA 1:25.000 SU BASE IGM DELLE OPERE DI PROGETTO DI UN PARCO EOLICO DI NUOVA REALIZZAZIONE COMPOSTO DA 5 AEROGENERATORI DA 7,2 MW SITO IN AGRO DI MINERVINO MURGE (BT)

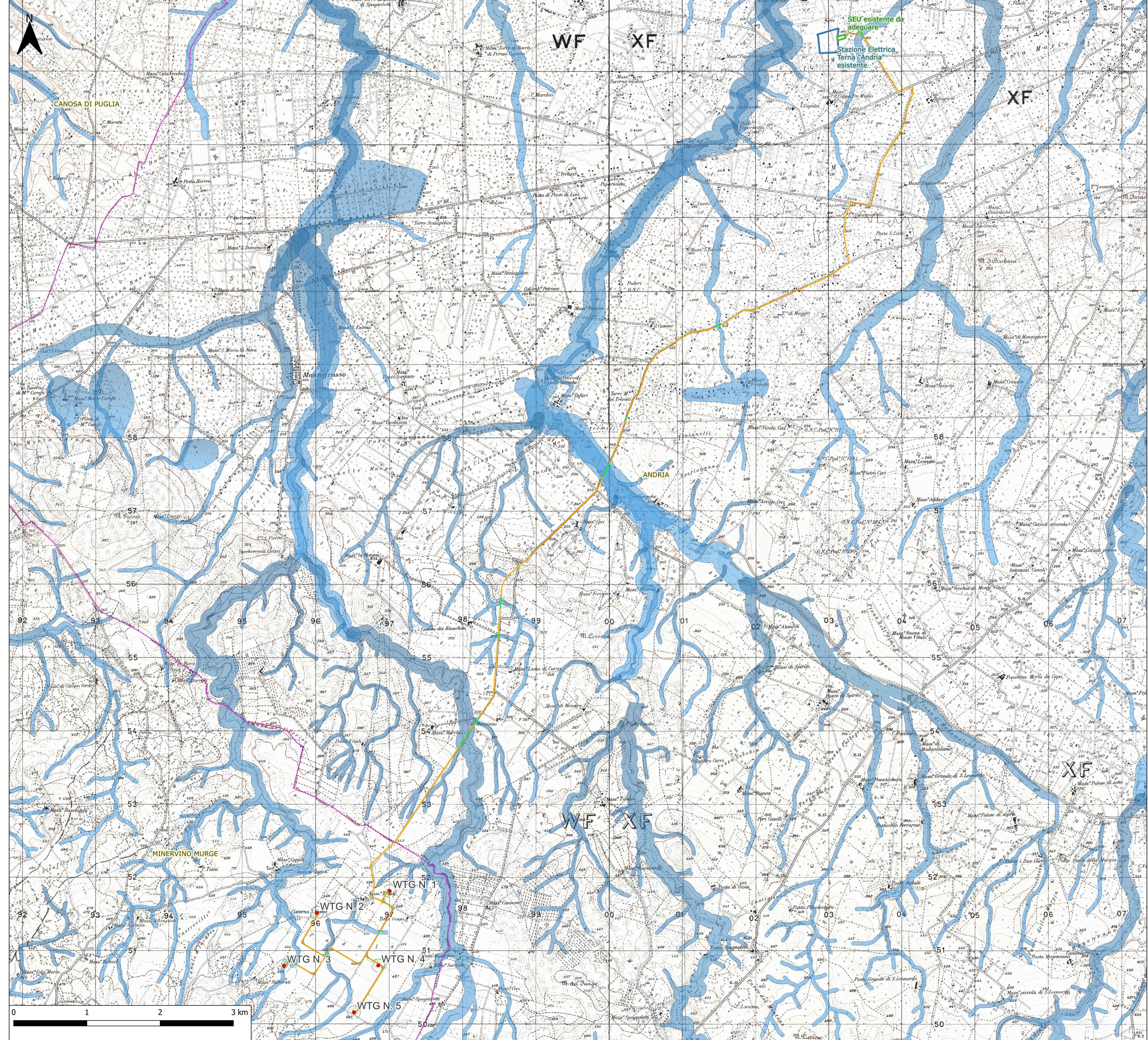

Legenda

- Area sorvolo
- Cavidotto
- Confini amministrativi
- Particelle proprietà Regione Puglia
- Piazzole definitive
- Piazzole temporanee
- Slarghi
- Strade di accesso permanenti alle WTG
- WTG
- Trattati in TOC
- Aree allagabili PGRA Puglia - ITR161020

REGIONE: PUGLIA																					
PROVINCIA: BARLETTA-ANDRIA-TRANI																					
COMUNE: MINERVINO MURGE																					
ELABORATO:	OGGETTO:																				
<h1 style="font-size: 2em; margin: 0;">T21</h1>	<p>Integrale ricostruzione del Parco Eolico "Minervino" dismissione dei 9 aerogeneratori esistenti installazione di 5 aerogeneratori da 7,2MW.</p> <p>PROGETTO DEFINITIVO</p> <p>INQUADRAMENTO PGRA 2021</p>																				
PROPONENTE:	<p>Minervino Wind srl Via Chiese, n. 72 - 20126 Milano PI/CF: 06642571001</p>																				
PROGETTISTI:	<p>ing. Massimo CANDEO Ordine Ing. Bari n° 3755 Via Cancellotto, 3 70125 Bari Mobile 328.9569922 m.candeo@pec.it</p>	<p>ing. Gabriele CONVERSANO Ordine Ing. Bari n° 8884 Via Garruba, 3 70122 Bari Mobile 328.6739206 gabrieleconversano@pec.it</p>	<p style="text-align: right;">Collaborazione: Ing. Antonio CAMPANALE Ordine Ing. Bari n° 11123</p>																		
Note:																					
<table border="1" style="width: 100%; border-collapse: collapse;"> <tr> <td style="width: 15%;"></td> <td style="width: 15%;"></td> <td style="width: 15%;"></td> <td style="width: 15%;"></td> <td style="width: 15%;"></td> <td style="width: 15%;"></td> </tr> <tr> <td>Maggio 2023</td> <td>0</td> <td>Emissione</td> <td>Ing. Antonio Campanale</td> <td>Ing. Massimo Candeo</td> <td></td> </tr> <tr> <td>DATA</td> <td>REV</td> <td>DESCRIZIONE</td> <td>ELABORATO da:</td> <td>APPROVATO da:</td> <td></td> </tr> </table>										Maggio 2023	0	Emissione	Ing. Antonio Campanale	Ing. Massimo Candeo		DATA	REV	DESCRIZIONE	ELABORATO da:	APPROVATO da:	
Maggio 2023	0	Emissione	Ing. Antonio Campanale	Ing. Massimo Candeo																	
DATA	REV	DESCRIZIONE	ELABORATO da:	APPROVATO da:																	
<p style="font-size: 0.8em; margin: 0;">PROPRIETÀ ESCLUSIVA DELLE SOCIETÀ SOPRA INDICATE UTILIZZO E DUPLICAZIONE VIETATE SENZA AUTORIZZAZIONE SCRITTA</p>																					