

**PIANO DI CLASSIFICAZIONE ACUSTICA
DEL TERRITORIO COMUNALE**

- Adempimento del Consiglio Comunale con delibera n. 4 del 12/11/2010
- Adempimento dell'art. 22 del D.Lgs. 474/1997
- Adempimento dell'art. 17 del D.Lgs. 474/1997
- Adempimento del comma 1 del art. 17 del D.Lgs. 474/1997
- Adempimento del comma 2 del art. 17 del D.Lgs. 474/1997
- Adempimento del comma 3 del art. 17 del D.Lgs. 474/1997

1b/0
Comune in zone acustiche
Revisione: Gennaio 2011

Gruppo di lavoro: Gruppo di lavoro per la redazione del Piano di Classificazione Acustica del Territorio Comunale, presieduto dal Sindaco, con il contributo di: Comune di Desenzano del Garda, Provincia di Brescia, Regione Lombardia, Ufficio Acustica del Comune di Desenzano del Garda.

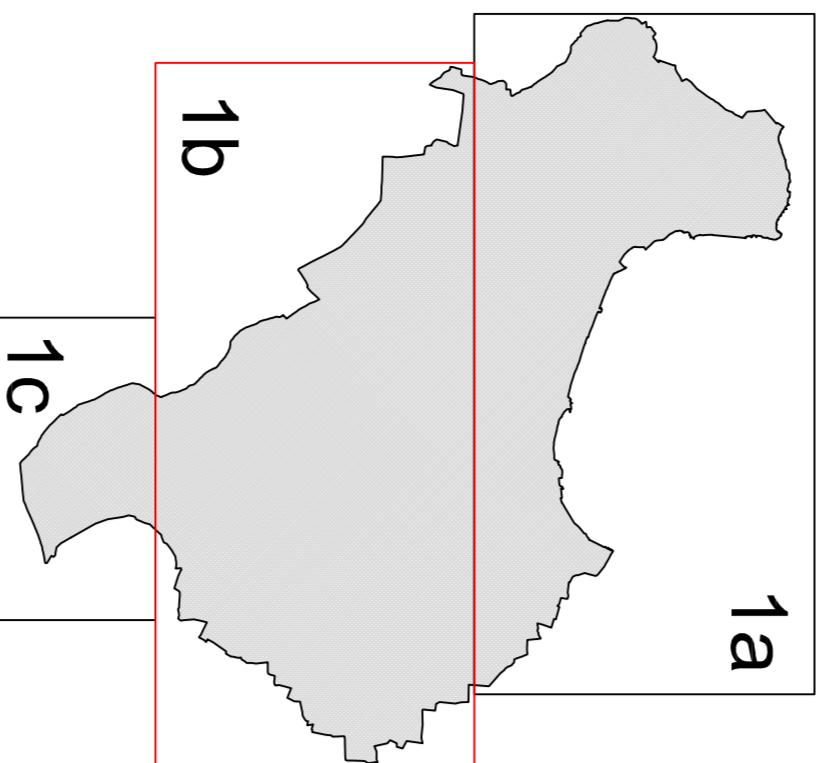

Valore di riferimento (Lm. n. 47/01) - Tabelle B e del D.P.C.M. 4/11/97	Valore di riferimento (Lm. n. 47/01) - Tabelle B e del D.P.C.M. 4/11/97
Valore di riferimento di classe del territorio	Valore di riferimento
I - Zone per destinazione residenziale	50
II - Zone per destinazione residenziale	50
III - Zone per destinazione residenziale	50
IV - Zone per destinazione residenziale	50
V - Zone per destinazione residenziale	50
VI - Zone per destinazione residenziale	50
VII - Zone per destinazione residenziale	50
VIII - Zone per destinazione residenziale	50
IX - Zone per destinazione residenziale	50
X - Zone per destinazione residenziale	50
XI - Zone per destinazione residenziale	50
XII - Zone per destinazione residenziale	50
XIII - Zone per destinazione residenziale	50
XIV - Zone per destinazione residenziale	50
XV - Zone per destinazione residenziale	50
XVI - Zone per destinazione residenziale	50
XVII - Zone per destinazione residenziale	50
XVIII - Zone per destinazione residenziale	50
XIX - Zone per destinazione residenziale	50
XX - Zone per destinazione residenziale	50
XXI - Zone per destinazione residenziale	50
XXII - Zone per destinazione residenziale	50
XXIII - Zone per destinazione residenziale	50
XXIV - Zone per destinazione residenziale	50
XXV - Zone per destinazione residenziale	50
XXVI - Zone per destinazione residenziale	50
XXVII - Zone per destinazione residenziale	50
XXVIII - Zone per destinazione residenziale	50
XXIX - Zone per destinazione residenziale	50
XXX - Zone per destinazione residenziale	50

Valore di riferimento (Lm. n. 47/01) - Tabelle B e del D.P.C.M. 4/11/97	Valore di riferimento (Lm. n. 47/01) - Tabelle B e del D.P.C.M. 4/11/97
Valore di riferimento di classe del territorio	Valore di riferimento
I - Zone per destinazione residenziale	50
II - Zone per destinazione residenziale	50
III - Zone per destinazione residenziale	50
IV - Zone per destinazione residenziale	50
V - Zone per destinazione residenziale	50
VI - Zone per destinazione residenziale	50
VII - Zone per destinazione residenziale	50
VIII - Zone per destinazione residenziale	50
IX - Zone per destinazione residenziale	50
X - Zone per destinazione residenziale	50
XI - Zone per destinazione residenziale	50
XII - Zone per destinazione residenziale	50
XIII - Zone per destinazione residenziale	50
XIV - Zone per destinazione residenziale	50
XV - Zone per destinazione residenziale	50
XVI - Zone per destinazione residenziale	50
XVII - Zone per destinazione residenziale	50
XVIII - Zone per destinazione residenziale	50
XIX - Zone per destinazione residenziale	50
XX - Zone per destinazione residenziale	50
XXI - Zone per destinazione residenziale	50
XXII - Zone per destinazione residenziale	50
XXIII - Zone per destinazione residenziale	50
XXIV - Zone per destinazione residenziale	50
XXV - Zone per destinazione residenziale	50
XXVI - Zone per destinazione residenziale	50
XXVII - Zone per destinazione residenziale	50
XXVIII - Zone per destinazione residenziale	50
XXIX - Zone per destinazione residenziale	50
XXX - Zone per destinazione residenziale	50

LEGENDA DEI SIMBOLI GRAFICI

- I AREE PARTICOLARMENTE PROTETTE
- II AREE PERMANENTEMENTE RESIDENZIALI
- III AREE DI TIPO URSO
- IV AREE DI INTESA ATTIVITA' URBANA
- V AREE PERMANENTEMENTE INDUSTRIALI
- VI AREE ESCLUSIVAMENTE INDUSTRIALI

PIANO DISCIPLINATIVO ACUSTICO

Piano 1 - Aree di Intesa Attivita' Urbana (Lm. n. 47/01) - Tabelle B e del D.P.C.M. 4/11/97

Piano 2 - Aree di Intesa Attivita' Urbana (Lm. n. 47/01) - Tabelle B e del D.P.C.M. 4/11/97

Piano 3 - Aree di Intesa Attivita' Urbana (Lm. n. 47/01) - Tabelle B e del D.P.C.M. 4/11/97

Piano 4 - Aree di Intesa Attivita' Urbana (Lm. n. 47/01) - Tabelle B e del D.P.C.M. 4/11/97

Piano 5 - Aree di Intesa Attivita' Urbana (Lm. n. 47/01) - Tabelle B e del D.P.C.M. 4/11/97

Piano 6 - Aree di Intesa Attivita' Urbana (Lm. n. 47/01) - Tabelle B e del D.P.C.M. 4/11/97

Piano 7 - Aree di Intesa Attivita' Urbana (Lm. n. 47/01) - Tabelle B e del D.P.C.M. 4/11/97

Piano 8 - Aree di Intesa Attivita' Urbana (Lm. n. 47/01) - Tabelle B e del D.P.C.M. 4/11/97

Piano 9 - Aree di Intesa Attivita' Urbana (Lm. n. 47/01) - Tabelle B e del D.P.C.M. 4/11/97

Piano 10 - Aree di Intesa Attivita' Urbana (Lm. n. 47/01) - Tabelle B e del D.P.C.M. 4/11/97

Piano 11 - Aree di Intesa Attivita' Urbana (Lm. n. 47/01) - Tabelle B e del D.P.C.M. 4/11/97

Piano 12 - Aree di Intesa Attivita' Urbana (Lm. n. 47/01) - Tabelle B e del D.P.C.M. 4/11/97

Piano 13 - Aree di Intesa Attivita' Urbana (Lm. n. 47/01) - Tabelle B e del D.P.C.M. 4/11/97

Piano 14 - Aree di Intesa Attivita' Urbana (Lm. n. 47/01) - Tabelle B e del D.P.C.M. 4/11/97

Piano 15 - Aree di Intesa Attivita' Urbana (Lm. n. 47/01) - Tabelle B e del D.P.C.M. 4/11/97

Piano 16 - Aree di Intesa Attivita' Urbana (Lm. n. 47/01) - Tabelle B e del D.P.C.M. 4/11/97

Piano 17 - Aree di Intesa Attivita' Urbana (Lm. n. 47/01) - Tabelle B e del D.P.C.M. 4/11/97

Piano 18 - Aree di Intesa Attivita' Urbana (Lm. n. 47/01) - Tabelle B e del D.P.C.M. 4/11/97

Piano 19 - Aree di Intesa Attivita' Urbana (Lm. n. 47/01) - Tabelle B e del D.P.C.M. 4/11/97

Piano 20 - Aree di Intesa Attivita' Urbana (Lm. n. 47/01) - Tabelle B e del D.P.C.M. 4/11/97

Piano 21 - Aree di Intesa Attivita' Urbana (Lm. n. 47/01) - Tabelle B e del D.P.C.M. 4/11/97

Piano 22 - Aree di Intesa Attivita' Urbana (Lm. n. 47/01) - Tabelle B e del D.P.C.M. 4/11/97

Piano 23 - Aree di Intesa Attivita' Urbana (Lm. n. 47/01) - Tabelle B e del D.P.C.M. 4/11/97

Piano 24 - Aree di Intesa Attivita' Urbana (Lm. n. 47/01) - Tabelle B e del D.P.C.M. 4/11/97

Piano 25 - Aree di Intesa Attivita' Urbana (Lm. n. 47/01) - Tabelle B e del D.P.C.M. 4/11/97

Piano 26 - Aree di Intesa Attivita' Urbana (Lm. n. 47/01) - Tabelle B e del D.P.C.M. 4/11/97

Piano 27 - Aree di Intesa Attivita' Urbana (Lm. n. 47/01) - Tabelle B e del D.P.C.M. 4/11/97

Piano 28 - Aree di Intesa Attivita' Urbana (Lm. n. 47/01) - Tabelle B e del D.P.C.M. 4/11/97

Piano 29 - Aree di Intesa Attivita' Urbana (Lm. n. 47/01) - Tabelle B e del D.P.C.M. 4/11/97

Piano 30 - Aree di Intesa Attivita' Urbana (Lm. n. 47/01) - Tabelle B e del D.P.C.M. 4/11/97

