PARAPETTO SUL GIUNTO DI SPALLA

SEZIONE LONGITUDINALE 1:10

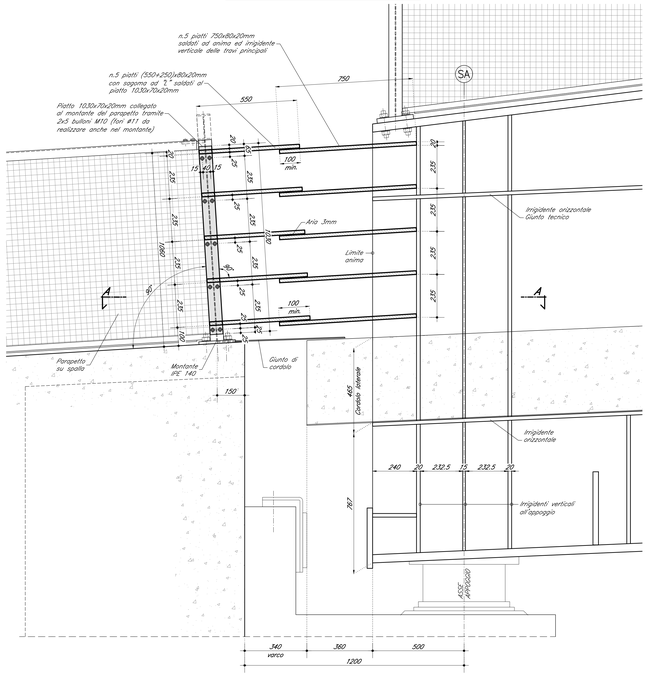

SEZIONE PIATTI 1:2

(zona di sovrapposizione)

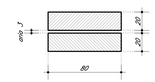

PIANTA ATTACCO AL MONTANTE PARAPETTO 1:2

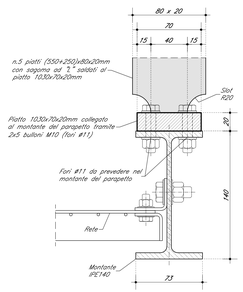

SEZIONE A–A 1:10

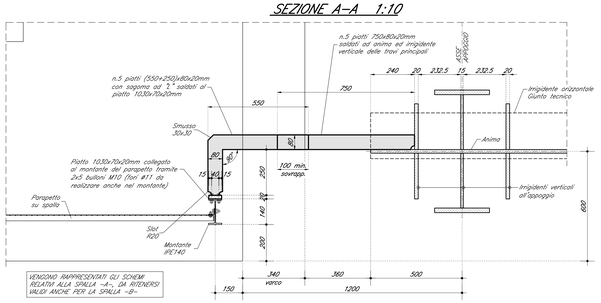

VENGONO RAPPRESENTATI GLI SCHEMI RELATIVI ALLA SPALLA –A–, DA RITENERSI VALIDI ANCHE PER LA SPALLA –B–

PIANTA PIATTI 1:10

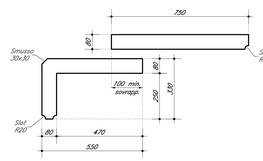

PARAPETTO SUL GIUNTO DI PILA

SEZIONE LONGITUDINALE 1:10

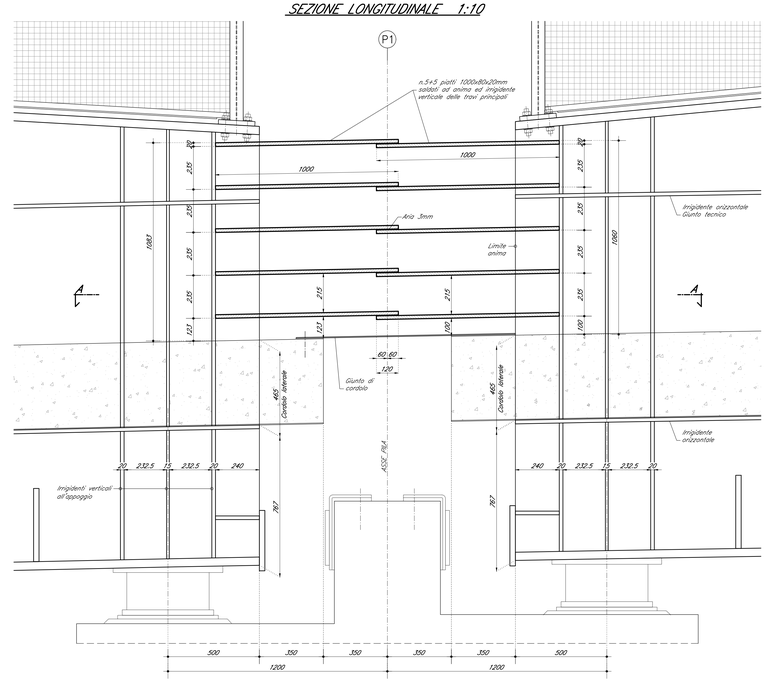

SEZIONE A–A 1:10

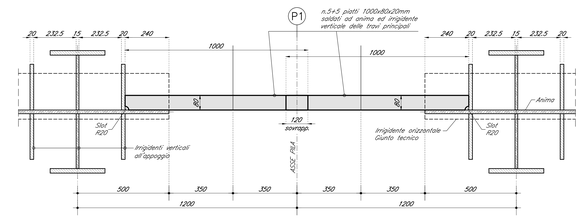

PIANTA PIATTI 1:10

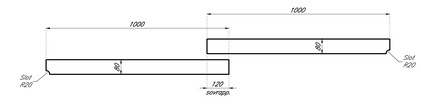

SEZIONE PIATTI 1:2

(zona di sovrapposizione)

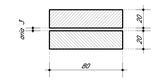

PARAPETTO SU RISVOLTO Sp. B (lato –VE–)

SEZIONE A–A 1:5

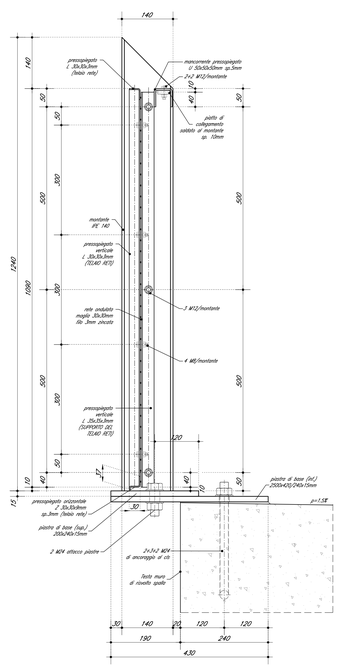

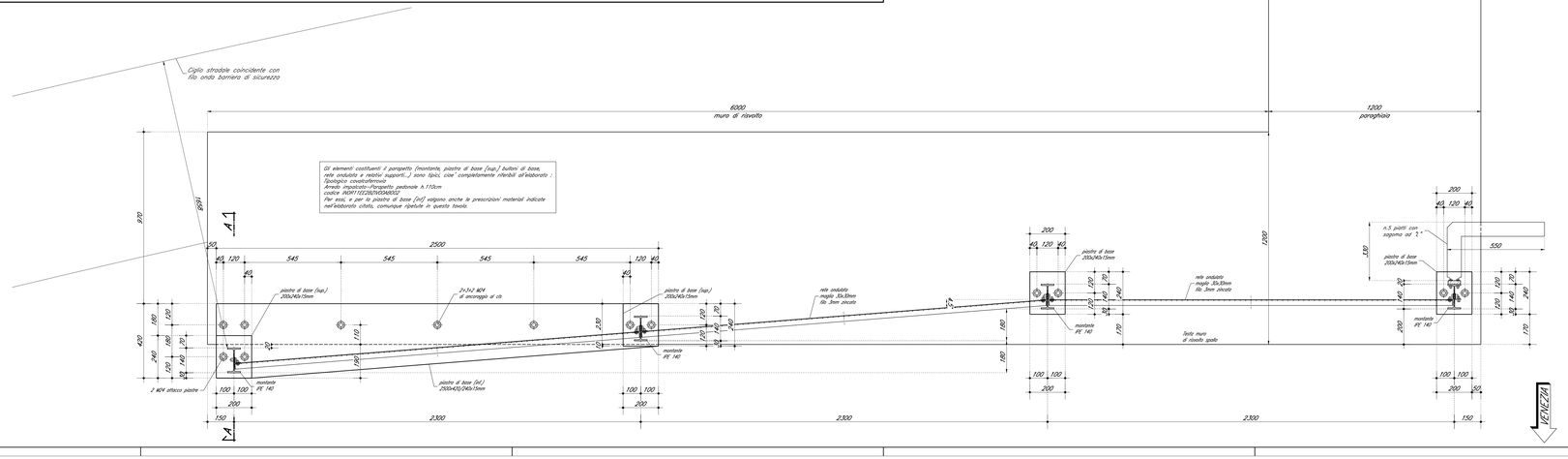

DOCUMENTI DI RIFERIMENTO

DESCRIZIONE	CODICE
IV00 – CAVALCAFERROVIA TIPOLOGICO	
PRESCRIZIONI MATERIALI E NOTE GENERALI	INOR11EZZ47IN0000001
ARREDO IMPIANTISTICO – RETE DI PROTEZIONE	INOR11EZ2BZIV00AB0001
ARREDO IMPIANTISTICO – PARAPETTO PEDONALE H.110CM	INOR11EZ2BZIV00AB0002
RELAZIONE DI CALCOLO RETE DI PROTEZIONE E PARAPETTO	INOR11EZ2CLIV00AB0001
IV35 – CAVALCAFERROVIA CASCINA PERGOLA VECCHIA – PK 125+738,979	
RELAZIONE TECNICA GENERALE CAVALCAFERROVIA	INOR11EZ2RGIV35AB0001
PIANTA FONDAZIONI E PIANTA IMPALCATO	INOR11EZ2PBIV35AB0001
SEZIONE LONGITUDINALE, PROSPETTO LONGITUDINALE E SEZIONE TRASVERSALE	INOR11EZ2PZIV35AB0001
CARPENTERIA SPALLA A	INOR11EZ2B7IV35AB0001
CARPENTERIA SPALLA B	INOR11EZ2B7IV35AB0002
CARPENTERIA PILA P1	INOR11EZ2B7IV35AB0101
DISPOSITIVI DI APPOGGIO E GIUNTI	INOR11EZ2B7IV35AS0001
CARPENTERIA IMPALCATO – SETTORI ED ARREDO	INOR11EZ2B7IV35AS0011
CARPENTERIA METALLICA IMPALCATO – DISEGNO D'ASSIEME	INOR11EZ2B7IV35AS0002
CARPENTERIA METALLICA IMPALCATO – TRAVI PRINCIPALI	INOR11EZ2B7IV35AS0003
CARPENTERIA METALLICA IMPALCATO – TRAVERSI	INOR11EZ2B7IV35AS0006

NOTE GENERALI

– TUTTE LE MISURE SONO ESPRESSE IN MILLIMETRI SALVO OVE DIVERSAMENTE INDICATO

– PRODUZIONE ED INSTALLAZIONE DEGLI ELEMENTI IN CARPENTERIA METALLICA DEI PARAPETTI SUI GIUNTI DI SPALLA E PILA (PIATTI, BULLONI, SALDATURE E VERNICIATURA) SONO A CARICO DEL FORNITORE DELL'IMPALCATO, E PER ESSI VALGONO TUTTE LE PRESCRIZIONI (IN PARTICOLARE : ACCIAIO, SALDATURE, VERNICIATURA E COLORE) PRESENTI NELL'ELABORATO TIPOLOGICO "PRESCRIZIONI MATERIALI E NOTE GENERALI".

CARATTERISTICHE DEI MATERIALI

PER PRESCRIZIONI MATERIALI E NOTE GENERALI VEDERE ELABORATO :

PRESCRIZIONI MATERIALI E NOTE GENERALI — INOR11EZ2 47IN0000001

– ACCIAIO : S275JR ZINCATO A CALDO
– BULLONERIA : 8.8 ZINCATA ELETTROLITICAMENTE

COMMITTENTE: RFI RETE FERROVIARIA ITALIANA — GRUPPO FERROVIE DELLO STATO

ALTA SORVEGLIANZA: ITALFERR — GRUPPO FERROVIE DELLO STATO

GENERAL CONTRACTOR: Cepav due — Consorzio ENI per l' Alta Velocità

INFRASTRUTTURE FERROVIARIE STRATEGICHE DEFINITE DALLA LEGGE OBIETTIVO N. 443/01

LINEA A.V. /A.C. TORINO - VENEZIA Tratta MILANO - VERONA
Lotto funzionale Brescia-Verona
PROGETTO ESECUTIVO

IV35 - CAVALCAFERROVIA CASCINA PERGOLA VECCHIA - PK 125+738,979

Dettagli parapetti su giunti e spalle

GENERAL CONTRACTOR: Consorzio Cepav due — Data:
DIRETTORE LAVORI — Data:
SCALA : varie

COMMESSA	LOTTO	FASE	ENTE	TIPO DOC.	OPERA/DISCIPLINA	PROGR.	REV.
IN0R	11	E	E2	BZ	IV35AB	001	A

PROGETTAZIONE — IL PROGETTISTA

Rev.	Descrizione	Redatto	Data	Verificato	Data	Progettista Integrazioni	Data	Approvato
A	Emissione	Ciaglia	17/01/22	Pisacane	17/01/22	Liani	17/01/22	
B								
C								

PIACENTINI & PARTNERS Dott. Ing. Mario Piacentini — Ordine degli Ingegneri di Roma n. A 19837 — Data: 17/01/22

CIG 7514473334A — File: IN0R11EE2BZIV35AB001A_10.dwg

Progetto cofinanziato dalla Unione Europea — CUP: F81H91000000008

Scala di plot: 1:1