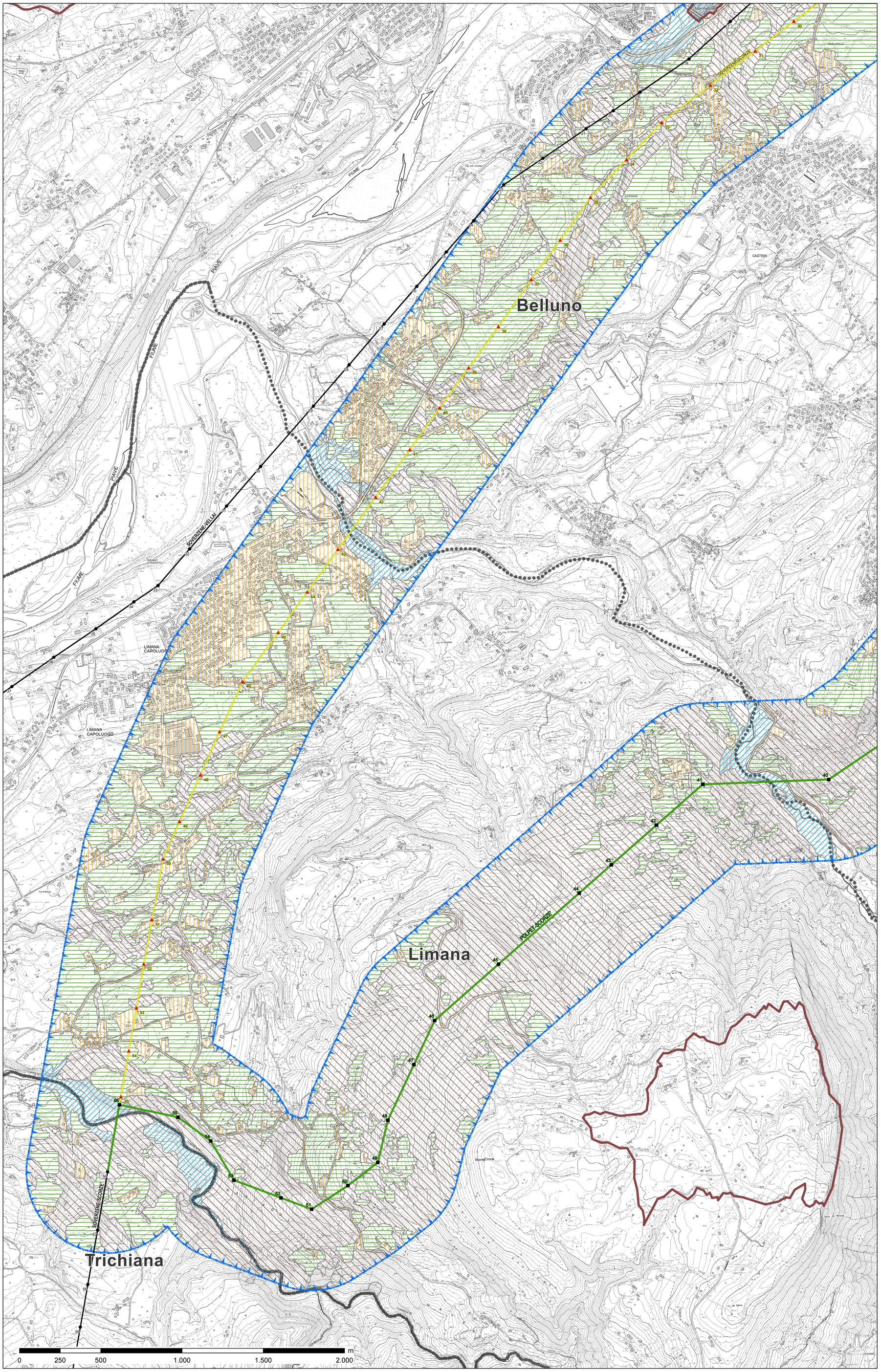

LEGENDA

N

Confine comunale

Area di influenza potenziale

OPERE INTERESSATE DAL PROGETTO

Stazioni e centrali elettriche

Area ubicazione stazioni elettriche

Elettrodotti esistenti

Elettrodotti 220 kV e 132 kV

Elettrodotti da demolire

Elettrodotti 220 kV e 132 kV

Alternative di progetto

Elettrodotti - Alternative di progetto

Elettrodotti 132 kV in progetto

Elettrodotti aerei 132 kV

Elettrodotti aerei 220 kV declassate a 132 kV

Elettrodotti in cavo interrato 132 kV

Elettrodotti 220 kV in progetto

Elettrodotti aerei 220 kV

Elettrodotti in cavo interrato 220 kV

VALORE FAUNISTICO

Classi di valore faunistico delle tipologie di uso del suolo con riferimento al range di valori numerici "somma pesata" (numero di specie-valore conservazionistico-fenologia della specie)

- Classe I (162,625 - 204,500) - Molto elevato
- Classe II (120,750 - 162,625) - Elevato
- Classe III (78,875 - 120,750) - Importante
- Classe IV (37,00 - 78,875) - Significativo
- Tipologie non identificabili

HABITAT NATURA 2000

Habitat di interesse comunitario (con habitat pioritari *) all'interno dei Siti Natura 2000 ed ambiti di tutela (Sic, Zps e Iba)

- 3220 Fiumi alpini con vegetazione riparia erbacea / 3240 Fiumi alpini con vegetazione riparia legnosa
- 3220 Fiumi alpini con vegetazione riparia erbacea / Non Natura 2000 Ghiaie fluviali prive di vegetazione
- 3240 Fiumi alpini con vegetazione riparia legnosa a Salix elaeagnos
- 4060 Lande alpine e boreali
- 4060 Lande alpine e boreali / 6210 Formazioni erbose secche seminaturali e facies coperte da cespugli su substrato calcareo
- 4060 Lande alpine e boreali / 9530 *Pinete (sub-)mediterranee di pini neri endemici
- 4070 *Boscaglie di Pinus mugo e Rhododendron hirsutum
- 6210 *Formazioni erbose secche seminaturali e facies coperte da cespugli su substrato calcareo
- 6210 Formazioni erbose secche seminaturali e facies coperte da cespugli su substrato calcareo
- 6210 Formazioni erbose secche seminaturali e facies coperte da cespugli / 6170 Formazioni erbose calcicole alpine-subalpine
- 6510 Praterie magre da fieno a bassa altitudine
- 6520 Praterie montane da fieno
- 8120 Ghiaioni calcarei e scisto-calcarei montani e alpini
- 8120 Ghiaioni calcarei e scistocalcarei montani e alpini / 4070 *Boscaglie di Pinus mugo e Rhododendron hirsutum
- 8130 Ghiaioni del Mediterraneo occidentale e termofilii
- 8210 Pareti rocciose calcaree con vegetazione casmofitica
- 8210 Pareti rocciose calcaree con vegetazione casmofitica / 4070 *Boscaglie di Pinus mugo e Rhododendron hirsutum
- 8210 Pareti rocciose calcaree con vegetazione casmofitica / 6170 Formazioni erbose calcicole alpine e subalpine
- 8210 Pareti rocciose calcaree con vegetazione casmofitica / 9530 *Pinete (sub-)mediterranee di pini neri endemici
- 8210 Pareti rocciose calcaree con vegetazione casmofitica / Non Natura 2000 Pineta di Pino silvestre
- 9130 Faggeti dell'Asperulo-Fagetum
- 9150 Faggeti calcicoli dell'Europa centrale del Cephalanthero-Fagion
- 9150 Faggeti calcicoli dell'Europa centrale del Cephalanthero-Fagion / 4060 Lande alpine e boreali
- 9180 *Foreste di versanti - ghiaioni e valloni del Tilio-Acerion
- 91E0 *Foreste alluvionali di Alnus glutinosa e Fraxinus excelsior
- 91H0 *Boschi pannonici di Quercus pubescens
- 91K0 Foreste illiriche di Fagus sylvatica
- 91K0 Foreste illiriche di Fagus sylvatica / 6170 Formazioni erbose calcicole alpine e subalpine
- 91K0 Foreste illiriche di Fagus sylvatica / 8130 Ghiaioni del Mediterraneo occidentale e termofilii
- 91K0 Foreste illiriche di Fagus sylvatica / 9130 Faggeti dell'Asperulo-Fagetum
- 91L0 Querceti di rovere illirici /Non Natura 2000 Boschi di latifoglie mesofile
- 91L0 Querceti di rovere illirici
- 9410 Foreste acidofile montane e alpine di Picea
- 9420 Foreste alpine di Larix decidua e/o Pinus cembra
- 9530 *Pinete (sub-)mediterranee di pini neri endemici
- 9530 *Pinete (sub-)mediterranee di pini neri endemici / 4060 Lande alpine e boreali
- 9530 *Pinete (sub-)mediterranee di pini neri endemici / 8210 Pareti rocciose calcaree con vegetazione casmofitica
- Non Natura 2000 Orno-ostrieto / 8130 Ghiaioni del Mediterraneo occidentale e termofilii
- Non habitat

ZPS- Zone a Protezione Speciale

SIC - Siti d'Importanza Comunitaria

IBA - Important Bird Area

INQUADRAMENTO - SCALA 1:200.000

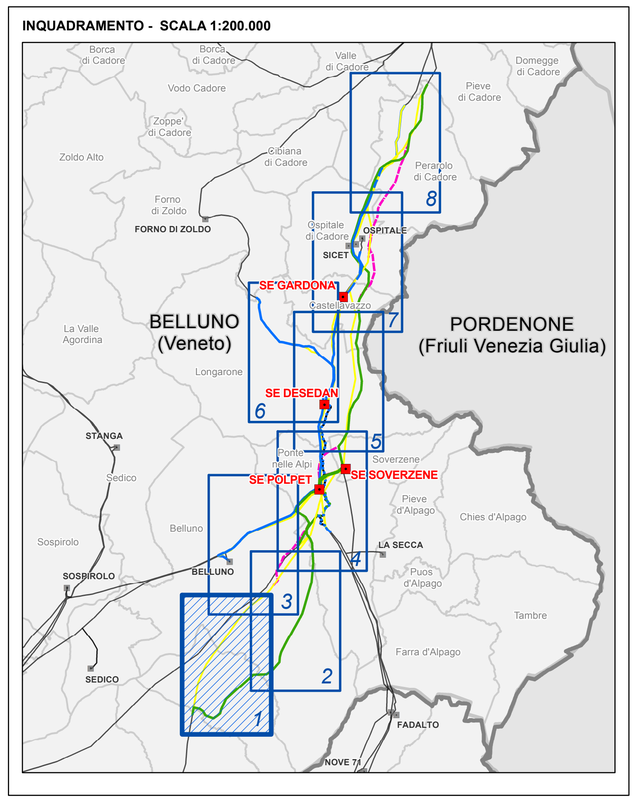

ORDINE DEI GEOLOGI della LOMBARDIA
NICOLA RICCIARDINI
geologo specialista
Albo n. 1293 AP
sezione A

ORDINE INGEGNERI DELLA PROVINCIA DI SONDRIO
Dott. Ing. PIETRO RICCIARDINI
n. 449 Sezione A
a-Civile e ambientale
b-Industriale
c-Dell'informazione

REVISIONI					
00	giugno 2013	prima emissione	GEOTECH	F.CARRARETTO (AOTFO UPRI Lin)	N.FERRACIN (AOTFO UPRI)
N.	DATA	DESCRIZIONE	ELABORATO	VERIFICATO	APPROVATO

PROGETTISTA	CODIFICA DELL'ELABORATO
GEOTECH S.r.l. SOCIETA' DI INGEGNERIA Via Nani, 7 Morbegno (SO) Tel. 0342/611711 Fax 0342/610361 E-mail: info@geotech-srl.it sito: www.geotech-srl.it	D U 22215A1 B CX 11432
PROGETTO	TITOLO
OPERA N°0192	Razionalizzazione e Sviluppo della Rete di Trasmissione Elettrica Nazionale (RTN) nella media valle del Piave
RICAVATO DAL DOC. TERNA	**INTEGRAZIONI ALLO STUDIO DI IMPATTO AMBIENTALE**
CLASSIFICAZ. DI SICUREZZA	Carta Habitat e Valore faunistico

Terna Rete Italia — TERNA GROUP

NOME DEL FILE	SCALA	FOGLIO
D U 22215A1 B CX 11432_1	1:10.000	1/8

Questo documento contiene informazioni di proprietà Terna SpA e deve essere utilizzato esclusivamente dal destinatario in relazione alle finalità per le quali è stato ricevuto. E' vietata qualsiasi forma di riproduzione o divulgazione senza l'esplicito consenso di Terna SpA.
This document contains information proprietary to TERNA S.p.A. and it will have to be used exclusively for the purposes for which it has been furnished. Whichever shape of spreading or reproduction without the written permission of TERNA S.p.A. is prohibit.

CERT. n. 9 167 TERN
ISO 9001:2000