



Realizzazione delle varianti di abbassamento Metanodotto Benevento – Cisterna nei Comuni di Benevento e Torrecuso (BN) DN 500 (20”) - DP 64 BAR e opere connesse (NR/18043)



Manna spa
 Via Vito Santimone n° 2
 84025 - Eboli (SA)
 C.F. 05206880657 - C.C.I.A.A. SA-428577

Progetto: Rev.2 a seguito dello svincolo anticipato attività di apertura pista
 Data: ven 21/10/22

Attività Divisione	█ Cardine	◆ Riepilogo progetto	█ Cardine inattiva	◆ Attività manuale	█ Riporto riepilogo manuale	◆ Solo inizio	█ Attività esterne	█ Scadenza	◆ Avanzamento manuale
	⋯ Riepilogo	█ Attività inattiva	█ Riepilogo inattiva	█ Solo-durata	█ Riepilogo manuale	█ Solo-fine	█ Cardine esterno	◆ Avanzamento	█



Realizzazione delle varianti di abbassamento Metanodotto Benevento – Cisterna nei Comuni di Benevento e Torrecuso (BN) DN 500 (20”) - DP 64 BAR e opere connesse (NR/18043)



Manna spa
 Via Vito Santimone n° 2
 84025 - Eboli (SA)
 C.F. 05206880657 - CCIAA SA-428577

Progetto: Rev.2 a seguito dello svincolo anticipato attività di apertura pista
 Data: ven 21/10/22

Attività	Cardine	Riepilogo progetto	Cardine inattiva	Attività manuale	Riporto riepilogo manuale	Solo inizio	Attività esterne	Scadenza	Avanzamento manuale
Divisione	Riepilogo	Attività inattiva	Riepilogo inattiva	Solo-durata	Riepilogo manuale	Solo-fine	Cardine esterno	Avanzamento	



Realizzazione delle varianti di abbassamento Metanodotto Benevento – Cisterna nei Comuni di Benevento e Torrecuso (BN) DN 500 (20”) - DP 64 BAR e opere connesse (NR/18043)

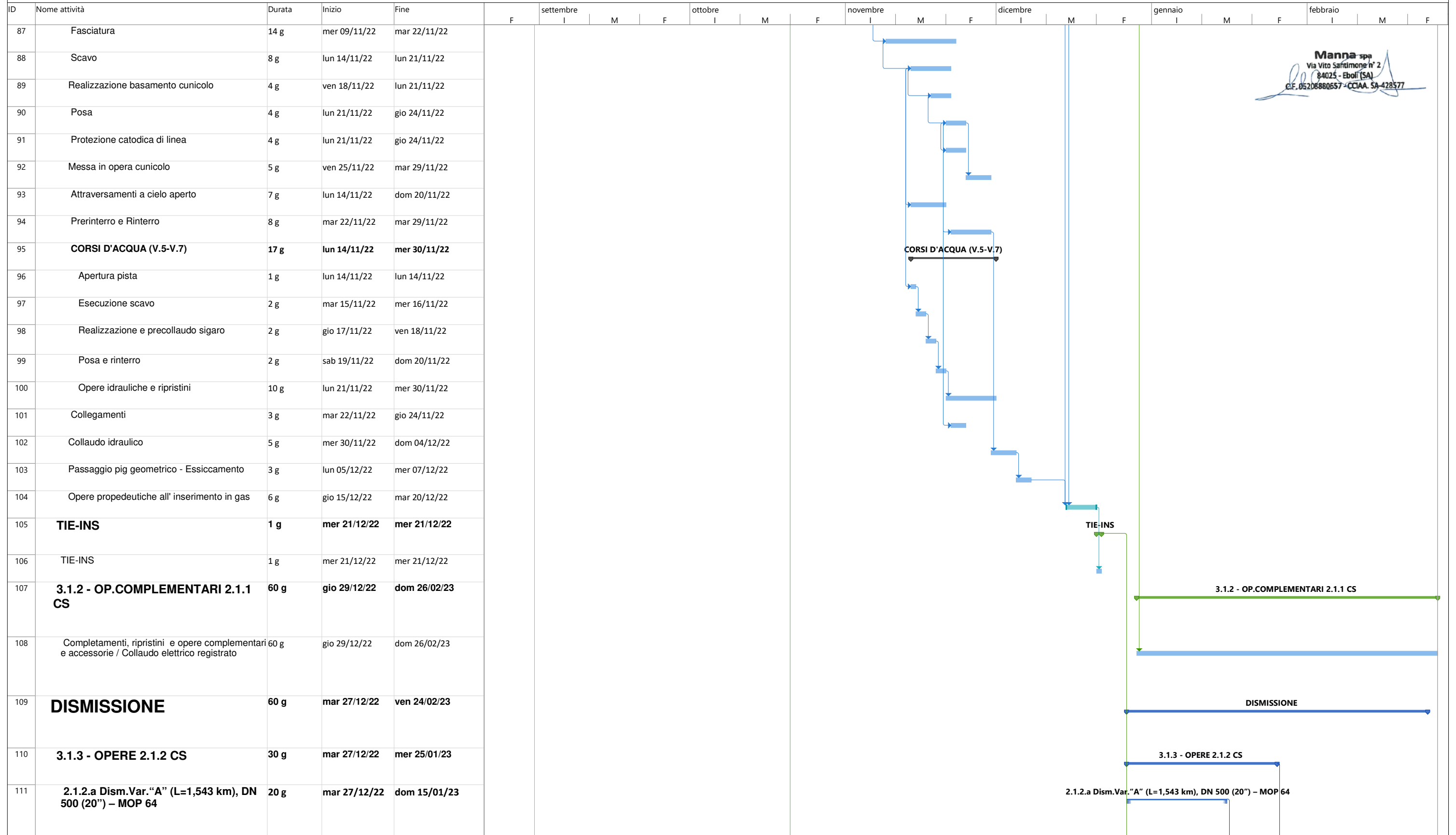

Manna spa
Via Vito Sanvitone n° 2
84025 - Eboli (SA)
C.F. 05206980657 - C.C.I.A.A. SA-428577

Progetto: Rev.2 a seguito dello svincolo anticipato attività di apertura pista
Data: ven 21/10/22

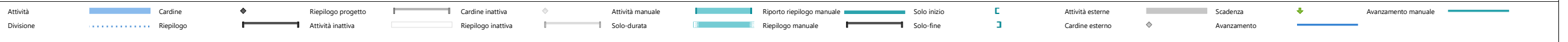



Realizzazione delle varianti di abbassamento Metanodotto Benevento – Cisterna nei Comuni di Benevento e Torrecuso (BN) DN 500 (20") - DP 64 BAR e opere connesse (NR/18043)

ID	Nome attività	Durata	Inizio	Fine	settembre							ottobre			novembre			dicembre		gennaio			febbraio		
					F	I	M	F	I	M	F	F	I	M	F	I	M	F	I	M	F	I	M		
112	Pista	20 g	mar 27/12/22	dom 15/01/23																					
113	Scavo	20 g	mar 27/12/22	dom 15/01/23																					
114	Sezionamento	20 g	mar 27/12/22	dom 15/01/23																					
115	Rimozione	20 g	mar 27/12/22	dom 15/01/23																					
116	Trasporto	20 g	mar 27/12/22	dom 15/01/23																					
117	Rinterro	20 g	mar 27/12/22	dom 15/01/23																					
118	Ripristini	20 g	mar 27/12/22	dom 15/01/23																					
119	2.1.2.b Dism.Var. "B" (L=0,217 km), DN 500 (20") – MOP 64	5 g	lun 16/01/23	ven 20/01/23																					
120	Pista	5 g	lun 16/01/23	ven 20/01/23																					
121	Scavo	5 g	lun 16/01/23	ven 20/01/23																					
122	Sezionamento	5 g	lun 16/01/23	ven 20/01/23																					
123	Rimozione	5 g	lun 16/01/23	ven 20/01/23																					
124	Trasporto	5 g	lun 16/01/23	ven 20/01/23																					
125	Rinterro	5 g	lun 16/01/23	ven 20/01/23																					
126	Ripristini	5 g	lun 16/01/23	ven 20/01/23																					
127	2.1.2.c Dism.Var. "C" (L=0,262 km), DN 500 (20") – MOP 64	5 g	sab 21/01/23	mer 25/01/23																					
128	Pista	5 g	sab 21/01/23	mer 25/01/23																					
129	Scavo	5 g	sab 21/01/23	mer 25/01/23																					
130	Sezionamento	5 g	sab 21/01/23	mer 25/01/23																					
131	Rimozione	5 g	sab 21/01/23	mer 25/01/23																					
132	Trasporto	5 g	sab 21/01/23	mer 25/01/23																					
133	Rinterro	5 g	sab 21/01/23	mer 25/01/23																					
134	Ripristini	5 g	sab 21/01/23	mer 25/01/23																					
135	3.1.4 - OP.COMPLEMENTARI 2.1.2 CS	30 g	gio 26/01/23	ven 24/02/23																					
136	Completamenti, ripristini e opere complementari e accessorie	30 g	gio 26/01/23	ven 24/02/23																					

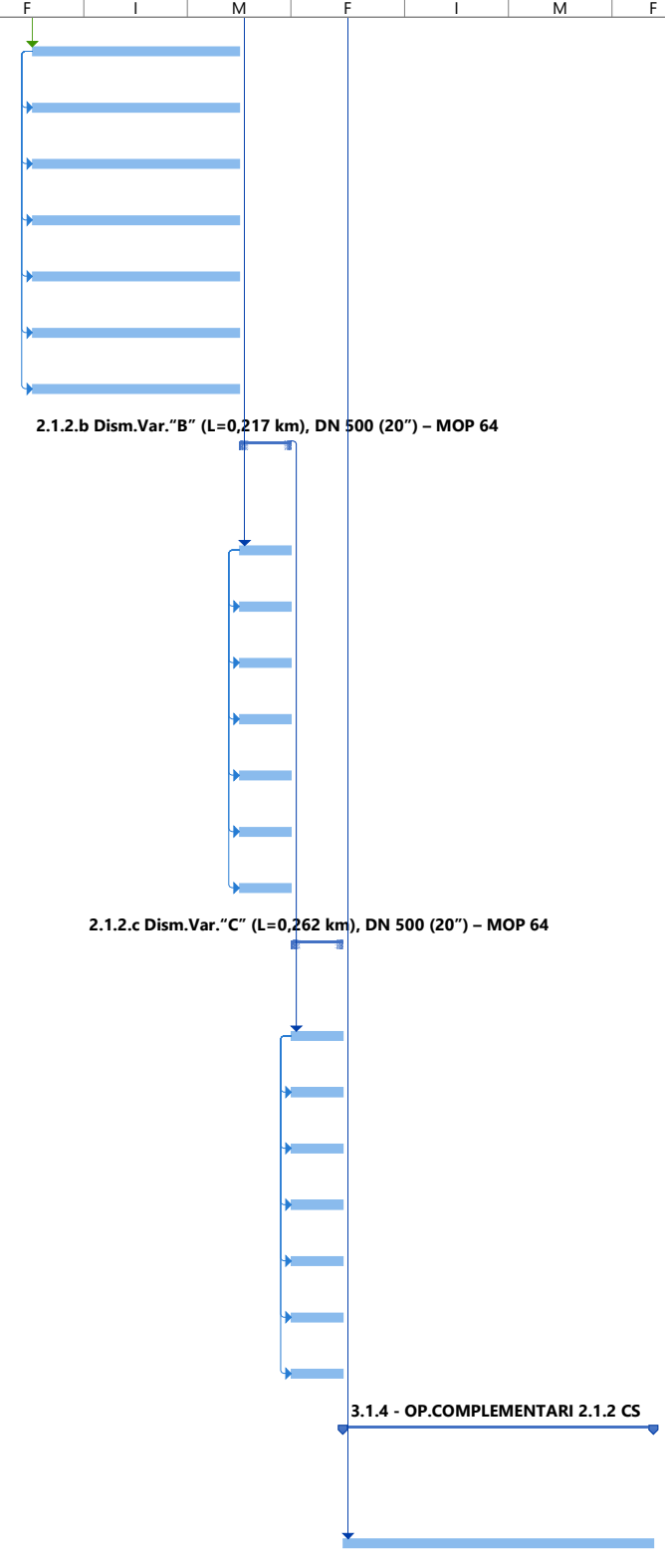

Manna spa
 Via Vito Santimone n° 2
 84025 - Eboli (SA)
 C.F. 05206880657 - CCIAA SA 428577

Progetto: Rev.2 a seguito dello svincolo anticipato attività di apertura pista
Data: ven 21/10/22

