

PLANIMETRIA STATO DI FATTO

SCALA 1:500

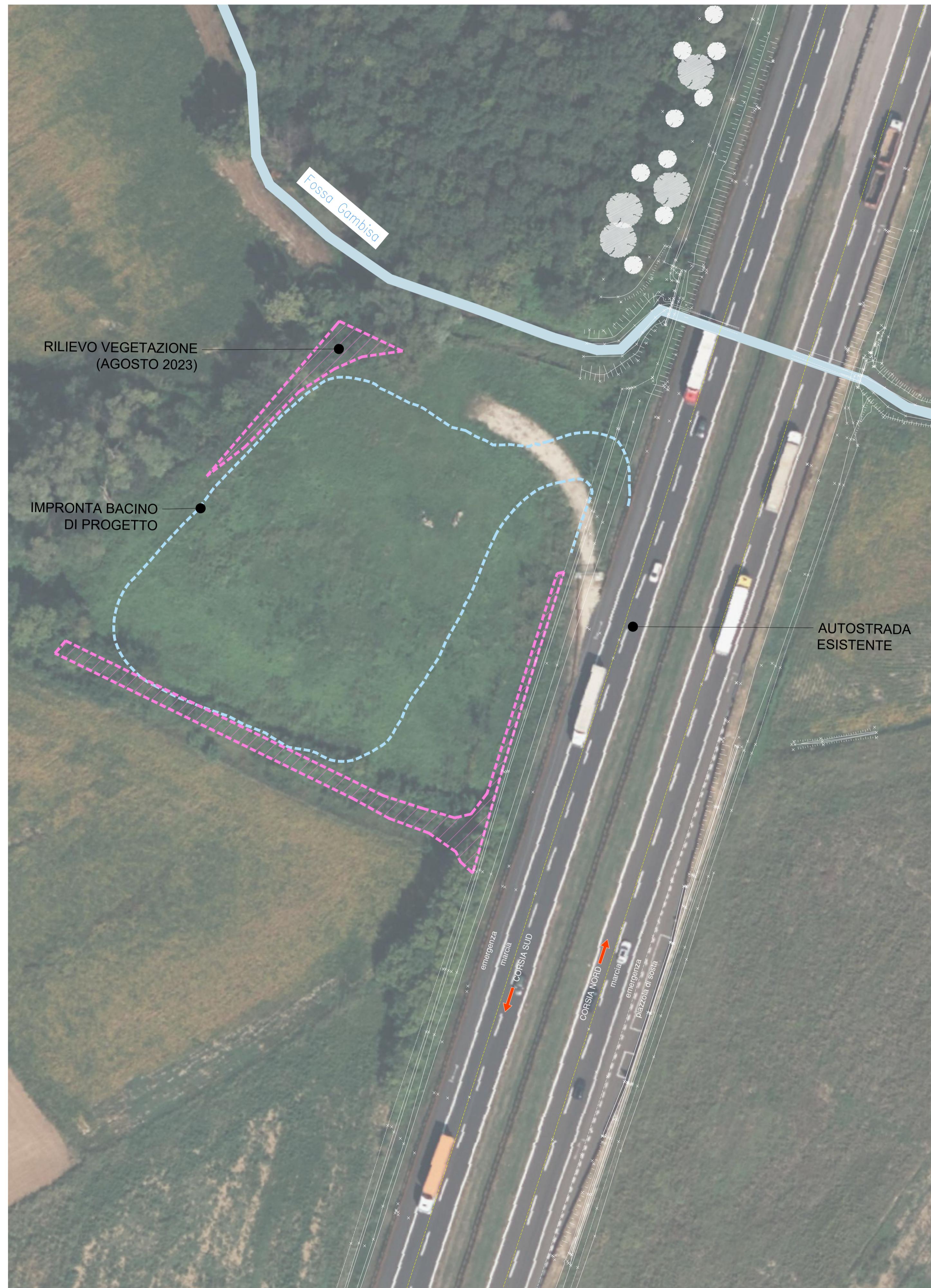

PLANIMETRIA STATO DI PROGETTO

SCALA 1:500



- RILIEVO AREA (AGOSTO 2023) CON VEGETAZIONE ARBOREO-ARBUSTIVA
- SPECIE ARBUSTIVE SCARPATA
- SPECIE ARBOREE AVIFAUNA
- SISTEMAZIONE AREA A PRATO

KEY-PLAN GENERALE scala 1:100.000

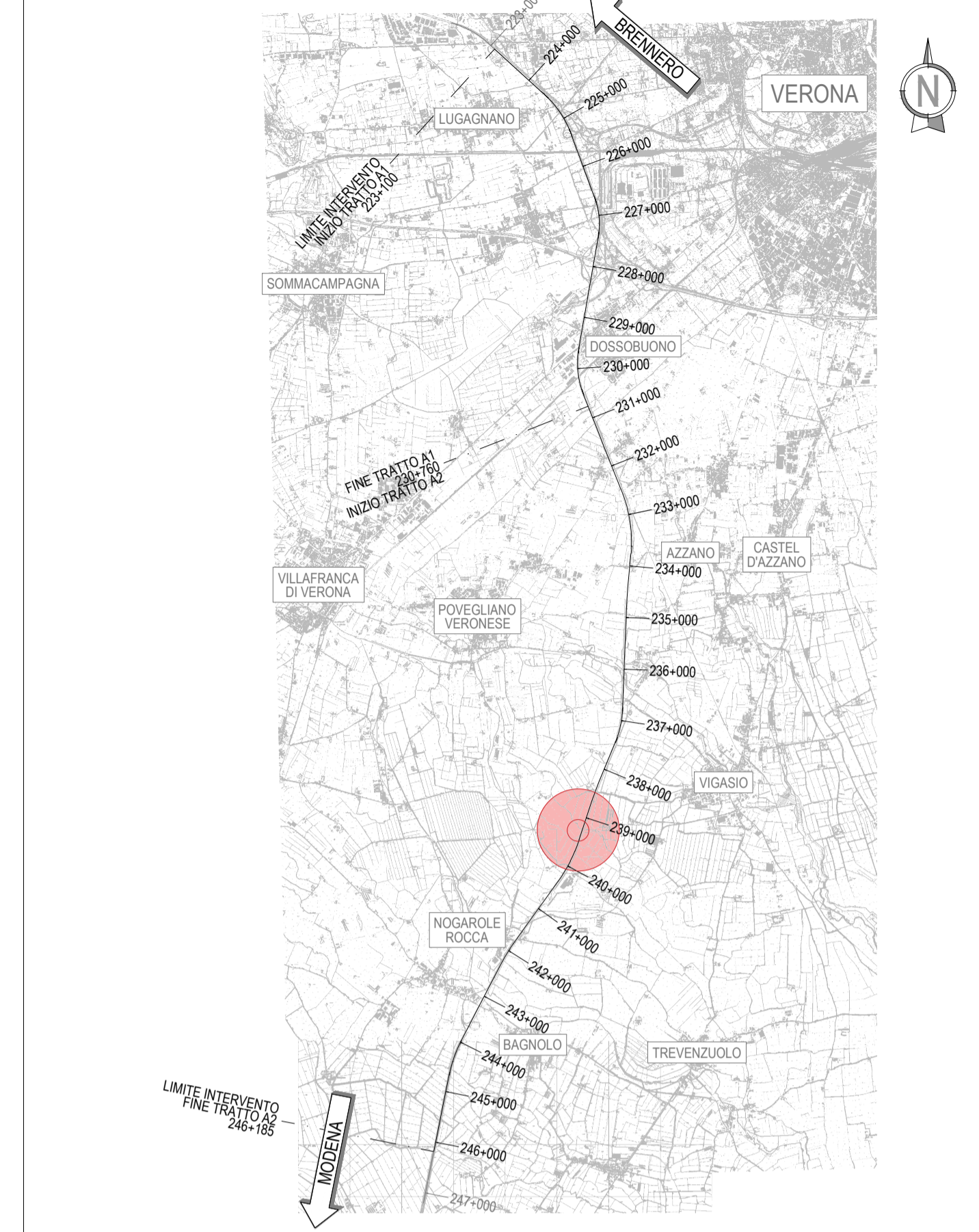

SOCIETA' PER AZIONI AUTOSTRADA DEL BRENNERO - TRENTO

ORDINE DEGLI INGEGNERI DELLA PROV. DI TRENTO
 dott. ing. ROBERTO BOSETTI
 INSCRIZIONE ALBO N° 1027

autostrada del brennero

PROGETTO DEFINITIVO PER LA REALIZZAZIONE DELLA TERZA CORSA NEL TRATTO COMPRESO TRA VERONA NORD (KM 223) E L'INTERSEZIONE CON L'AUTOSTRADA A1 (KM 314)

A2	LOTTO 2-dal km 230+717 a Nogarole Rocca (km 246+185)
5.2.4	RACCOLTA E TRATTAMENTO ACQUE DI PIATTAFORMA Disegni tipologici Dettaglio bacino di laminazione BL13 alla pk 239+285S

0	SETT. 2023	RICHIESTE INTEGRAZIONI M.A.S.E.	N.TABARELLI	M. ZINI	C. COSTA
REVISIONE:	DATA:	DESCRIZIONE:	REDAZIONE:	VERIFICA:	APPROVAZIONE:
DATA PROGETTO:	LUGLIO 2009				
NUMERO PROGETTO:	31/09				

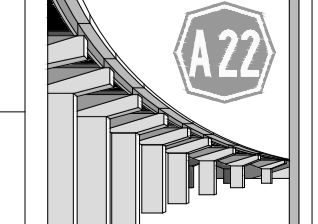

DIREZIONE TECNICA GENERALE

ORDINE DEGLI INGEGNERI DELLA PROV. DI BOLZANO
 Dott. Ing. CARLO COSTA
 Nr. 901
 INGEGNERKAMMER DER PROVINZ BOZEN