

Pianta Edifici tipo SHELTER in NUOVA SSE PRODUTTORE con individuata la disposizione delle apparecchiature (scala 1:50)

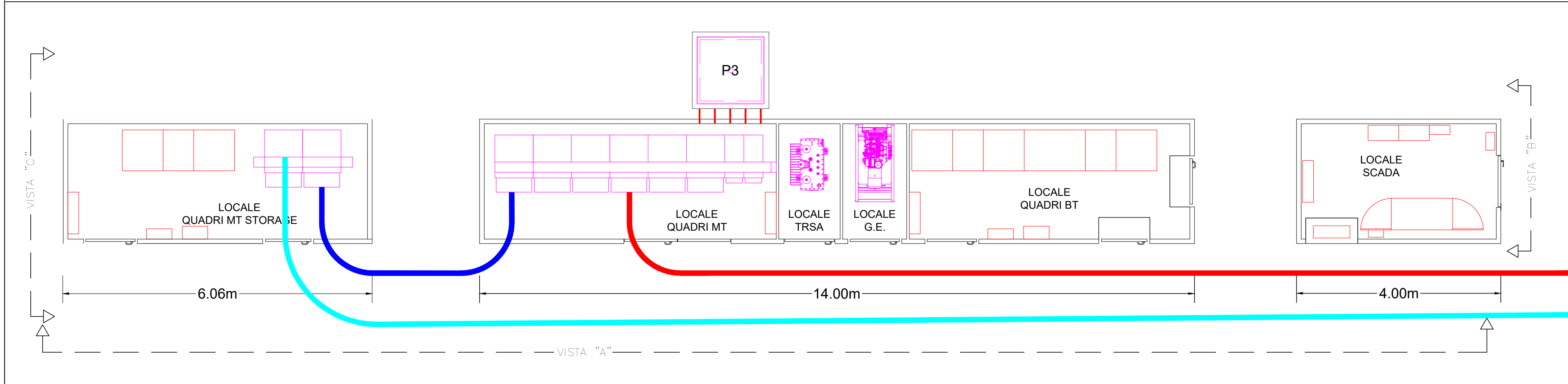

PIANTA CHIAVE DEGLI EDIFICI SHELTER (scala 1:1.000)

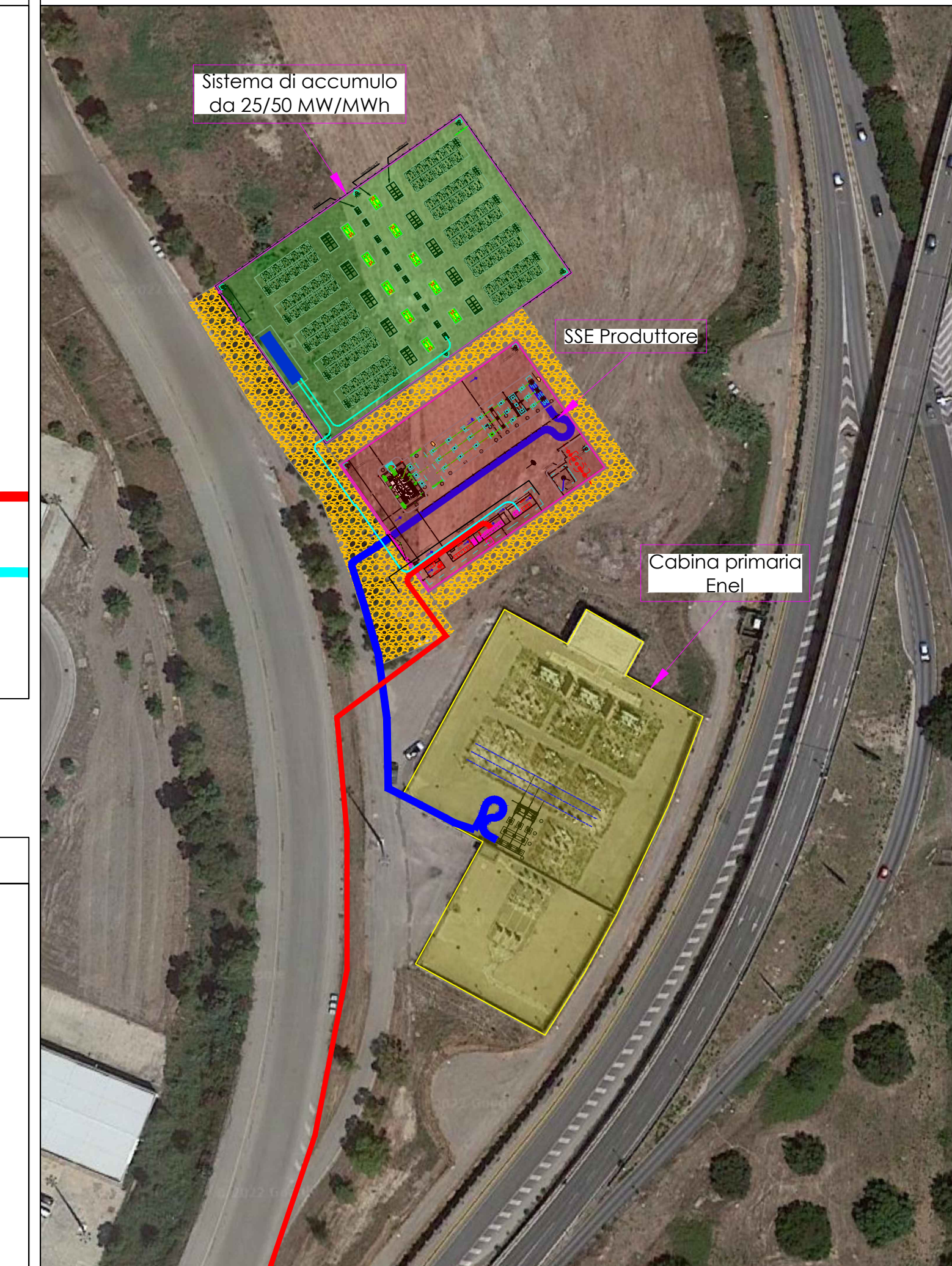

Vista prospettica assieme Edifici quadri tipo SHELTER in NUOVA SSE PRODUTTORE - VISTA A (scala 1:50)

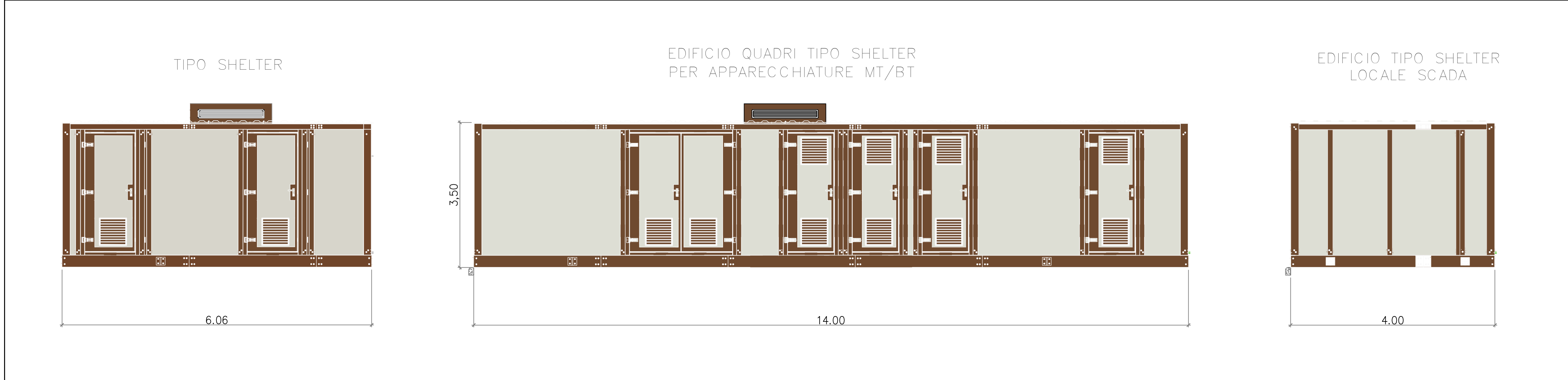

VISTA B - scala 1:50

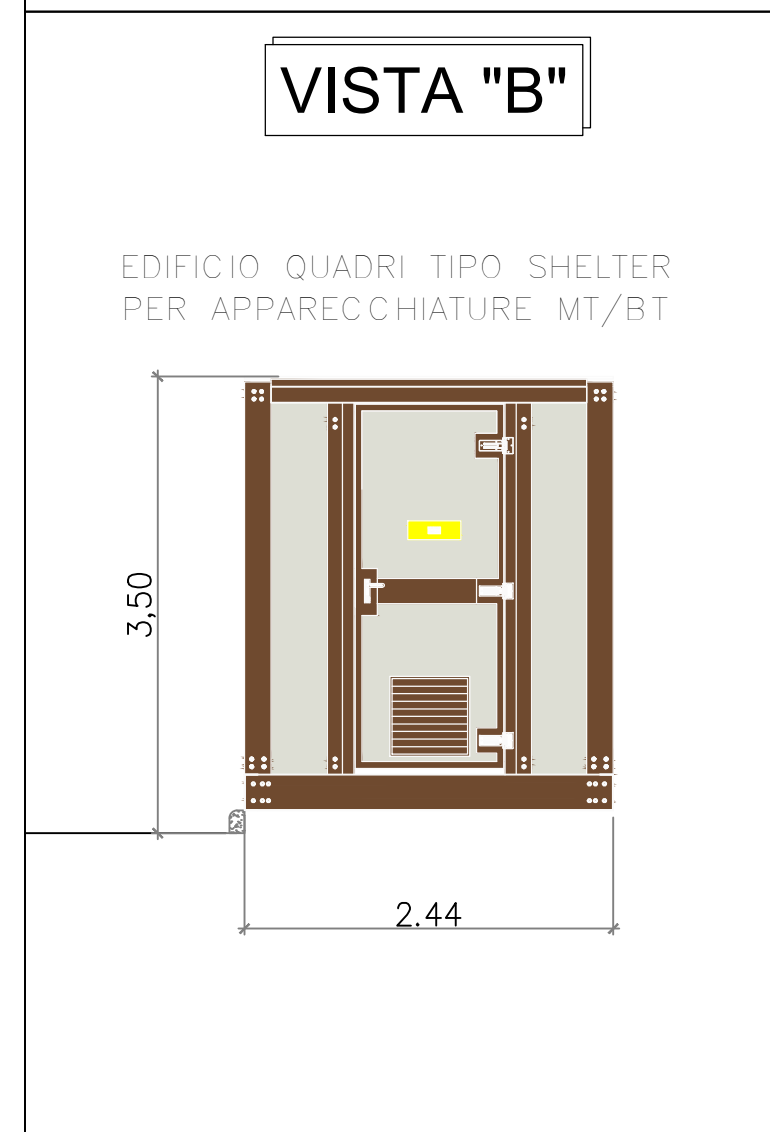

VISTA C - scala 1:50

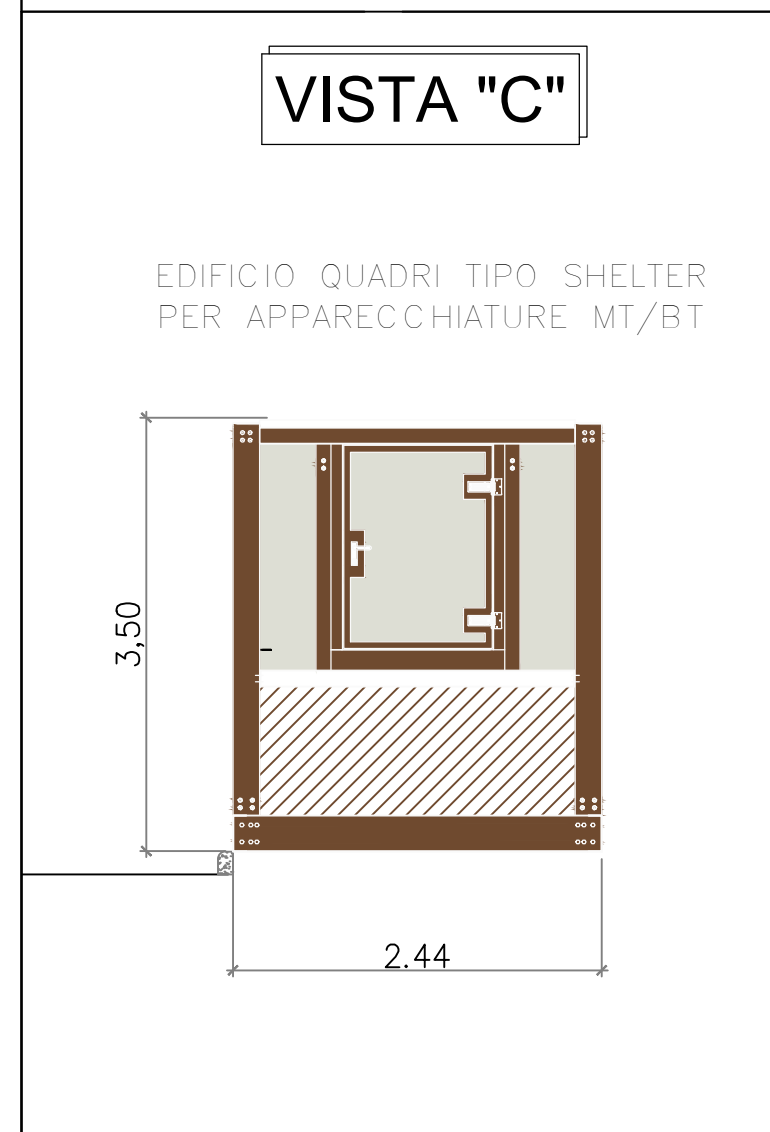

EDIFICIO QUADRI PER STORAGE - scala 1:50

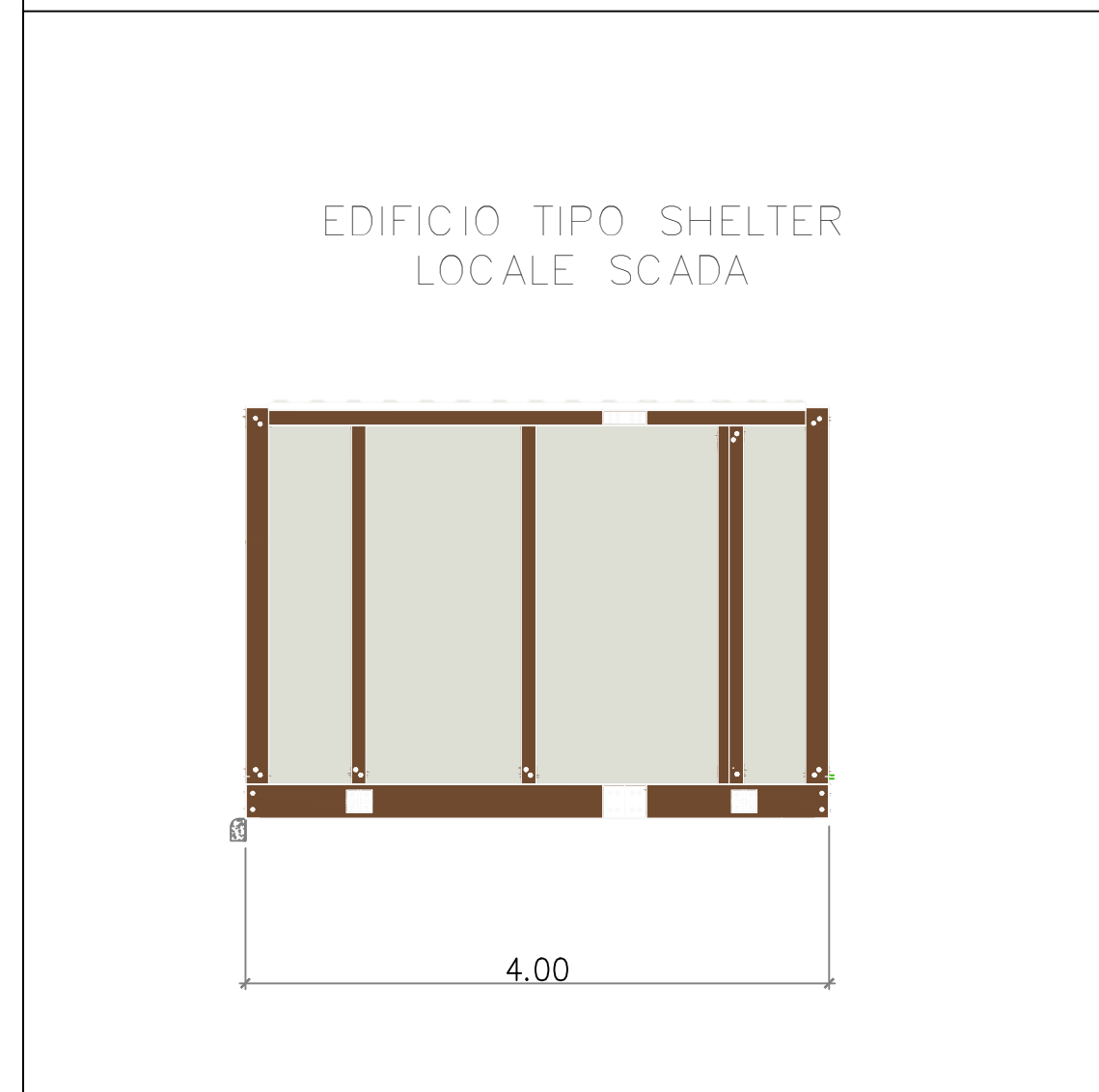

B72 srl Sede: Viale A. Volta, 101 50131 Firenze CFP.Iva 07230410487					
STUDIO INGEGNERIA ELETTRICA MEZZINA dott. ing. Antonio Via T. Sade 128 17016 San Severo (FG) Tel. 0882 228072 Fax 0882 243651 e-mail: info@studioamezzina.net					
Dott. Biol. Leonardo Beccarisi Via D'Enghien, 43 - 73013 Galatina (LE) cell. 3209709895 E-Mail: beccarisi@gmail.com Ordine nazionale dei Biologi Albo-Sezione matr. n. AA_067313	Dott.ssa Anastasia Agnoli Via Piella 19 - 73040 Alisse (LE) cell. 3515100328 E-Mail: anastasia.agnoli989@gmail.com				
Dott. Biol. Elisa Gatto Via S. Sante 22 13044 Gelsone (LE) cell. 328343525 E-Mail: dottelisagatto@gmail.com Ordine nazionale dei Biologi matr. n. AA_090001	Dott. Agr. Barnaba Marinosci Via Piella 19 - 73040 Alisse (LE) Cell. 329 3620201 E-Mail: barnabamarinosci@gmail.com Ordine dei Dottori Agronomi e Forestali provincia di Lecce matr. n. 674				
Dott. Antonio Feola Via Civitella n°25 184062 Molo della Civitella (SA) cell. 338 2593262 E-Mail: feolantx@gmail.com Ordine Nazionale dei Biologi matr. n. AA_047004	Arch. Gaetano Fornarelli Via Fuliginano Casale 17 73100 Lecce (LE) cell. 3358758545 E-Mail: forgan@gmail.com Ordine degli Architetti della provincia di Lecce matr. n. 1739				
Dott. Archeologo Antonio Mangia cell. 338 3382537 E-Mail: amangia@yahoo.it Elenco Nazionale dei Professionisti dei Beni Culturali del Ministero della Cultura n. 1516	Ing. Tommaso Monaco Tel. 0885 428850 Fax 0885 050485 E-Mail: ing.tommaso@studiotecnicomonaco.it Ordine degli Ingegneri della provincia di Foggia matr. n. 2906				
STUDIO FALCONE Ing. Antonio Falcone Tel. 0884 534378 Fax 0884 534378 E-Mail: antonio.falcone@studiofalcone.eu Ordine degli Ingegneri di Foggia matr. n.2100	Geom. Matteo Occhiochiuso Tel. 328 5615292 E-Mail: matteo.occhiochiuso@virgilio.it Collegio dei Circondariali Geometri e Geometri Laureati di Luora matr. n. 1101				
Dott. Nazario Di Lella Tel./Fax 0882 991704 cell. 328 3250902 E-Mail: geol.dilella@gmail.com Ordine regionale dei Geologi della Puglia matr. n. 345					
Progetto definitivo per la realizzazione di un impianto Fotovoltaico denominato "BUFFOLUTO 2" da realizzarsi su aree demaniali in località "Buffoluto" nel territorio comunale di Taranto (TA) per una potenza complessiva di 47,439 MWp con sistema di accumulo da 25/50 MW/MWh nonché delle opere connesse ed infrastrutture indispensabili alla costruzione e all'esercizio dell'impianto					
AUTORITA' PROCEDENTE V.I.A. : MINISTERO DELL'AMBIENTE E DELLA SICUREZZA ENERGETICA					
AUTORITA' PROCEDENTE A.U. : REGIONE PUGLIA					
Nome Elaborazione: JS3QH4_ElaboratoGrafico_18.pdf Descrizione Elaborazione: Locali tecnici cabina prima produttore - pianta e prospetti					
00	Dicembre 2022	Progetto definitivo	Geom. K. Sellan	Ing. A. Mezzina	B72 srl
Rev.		Oggetto della revisione	Elaborazione	Verifica	Approvazione
Scala: scala 1:50					
Formato: A1		Codice Pratica JS3QH4			