REGIONE PUGLIA | PROVINCIA DI TARANTO | COMUNE DI TARANTO

Proponente	B72 srl Sede: Viale A. Volta, 101 50131 Firenze Cf/P.Iva 07230410487		TITO SAMPAOLESI 31.05.2023 18:48:22 GMT+01:00
Progettazione, Coordinamento e progettazione elettrica	STUDIO INGEGNERIA ELETTRICA MEZZINA dott. ing. Antonio Via T. Solis 128 | 71016 San Severo (FG) Tel. 0882.228072 | Fax 0882.243651 e-mail: info@studiomezzina.net Ordine degli ingegneri della Provincia di Foggia matr. n 1604		
Studio e progetto ecologico vegetazionale	Dott. Biol. Leonardo Beccarisi Via D'Enghien, 43 - 73013 Galatina (LE) cell. 3209709895 E-Mail: beccarisil@gmail.com Ordine nazionale dei Biologi Albo-Sezione matr. n. AA_067313	Studio di impatto ambientale	Dott.ssa Anastasia Agnoli Via Armando Diaz, 37 | 73100 Lecce (LE) cell. 3515100328 E-Mail: anastasia.agnoli989@gmail.com
Studio meteoclimatico	Dott. Biol. Elisa Gatto Via S. Santo, 22 | 73044 Galatone (LE) cell. 3283433525 E-Mail: dottelisagatto@gmail.com Ordine nazionale dei Biologi matr.n. AA_090001	Studio paesaggistico e di inserimento urbanistico	Dott. Agr. Barnaba Marinosci via Pilella 19, 73040 Alliste (LE) Cell. 329 3620201 E-Mail: barnabamarinosci@gmail.com Ordine dei Dottori Agronomi e Forestali provincia di Lecce matr. n 674
Studio faunistico	Dott. Antonio Feola Via Civitella n°25 | 84060 Moio della Civitella (SA) cell. 338 2593262 E-Mail: feolantx@gmail.com Ordine Nazionale dei Biologi matr. n . AA_047004	Rappresentazioni fotorealistiche	Arch. Gaetano Fornarelli Via Fulcignano Casale 17 | 73100 Lecce (LE) cell. 3358758545 E-Mail: forgaet@gmail.com Ordine degli Architetti della provincia di Lecce matr. n 1739
Studio archeologico	Dott. Archeologo Antonio Mangia cell. 338 3362537 E-Mail: amangia@yahoo.it Elenco Nazionale dei Professionisti dei Beni Culturali del Ministero della Cultura n.1516	Consulenza strutturale	Ing. Tommaso Monaco Tel. 0885.429850 | Fax 0885.090485 E-Mail: ing.tommaso@studiotecnicomonaco.it Ordine degli Ingegneri della provincia di Foggia matr. n. 2906
Studio acustico	STUDIO FALCONE Ingegneria Ing. Antonio Falcone Tel. 0884.534378 | Fax. 0884.534378 E-Mail: antonio.falcone@studiofalcone.eu Ordine degli Ingegneri di Foggia matr. n.2100	Consulenza topografica	Geom. Matteo Occhiochiuso Tel. 328 5615292 E-Mail: matteo.occhiochiuso@virgilio.it Collegio dei Circondariale Geometri e Geometri Laureati di Lucera matr. n. 1101
Studio idraulico geologico e geotecnico	Dott. Nazario Di Lella Tel./Fax 0882.991704 | cell. 328 3250902 E-Mail: geol.dilella@gmail.com Ordine regionale dei Geologi della Puglia matr. n. 345		

Opera: Progetto definitivo per la realizzazione di un impianto Fotovoltaico denominato" BUFFOLUTO 2" da realizzarsi su aree demaniali in località "Buffoluto" nel territorio comunale di Taranto (TA) per una potenza complessiva di 47,439 MWp con sistema di accumulo da 25/50 MW/MWh nonchè delle opere connesse ed infrastrutture indispensabili alla costruzione e all'esercizio dell'impianto

AUTORITA' PROCEDENTE V.I.A. : MINISTERO DELL'AMBIENTE E DELLA SICUREZZA ENERGETICA | AUTORITA' PROCEDENTE A.U. : REGIONE PUGLIA

Oggetto — Nome Elaborato: JS3QHV4_ElaboratoGrafico_01.1.pdf
Descrizione Elaborato: Corografia di inquadramento su IGM

Rev.	Data	Oggetto della revisione	Elaborazione	Verifica	Approvazione
00	Dicembre 2022	Progetto definitivo		Ing. A. Mezzina	B72 srl

Scala:
Formato:
Codice Pratica: JS3QHV4

Legenda

- Area di studio
- Area del progetto di ripristino ecologico
- Area di proprietà del demanio militare
- Buffoluto 1
- Buffoluto 2
- Impianto Fotovoltaico
- Cabine
- Cavidotto e area connessione RTN
- SSE produttore

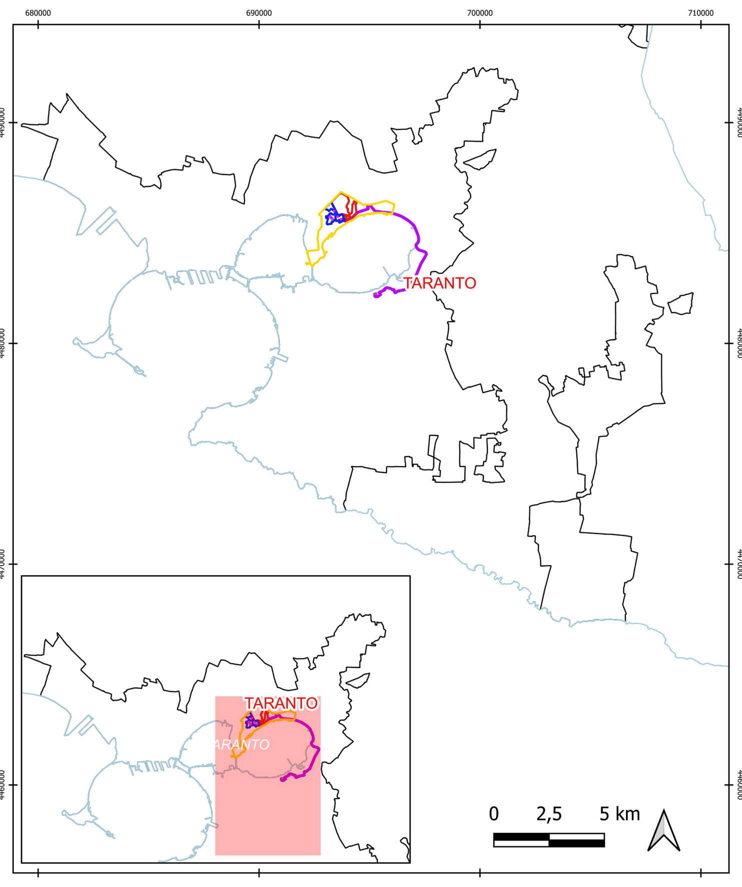

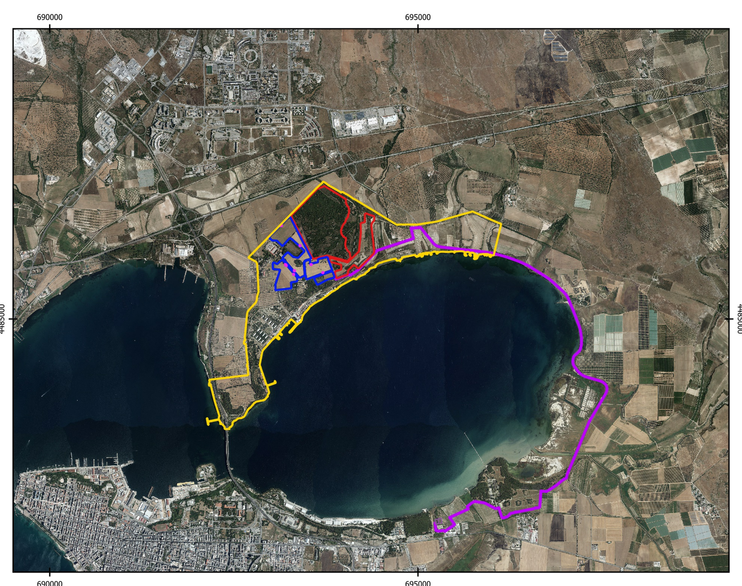

0 750 1.500 m

Cartografia di base: IGM 1:25000
Sistema di coordinate: WGS 84 / UTM zone 33N
Fonte: Progetto definitivo dell'impianto fotovoltaico "Buffoluto 2"
Data: Gennaio 2022
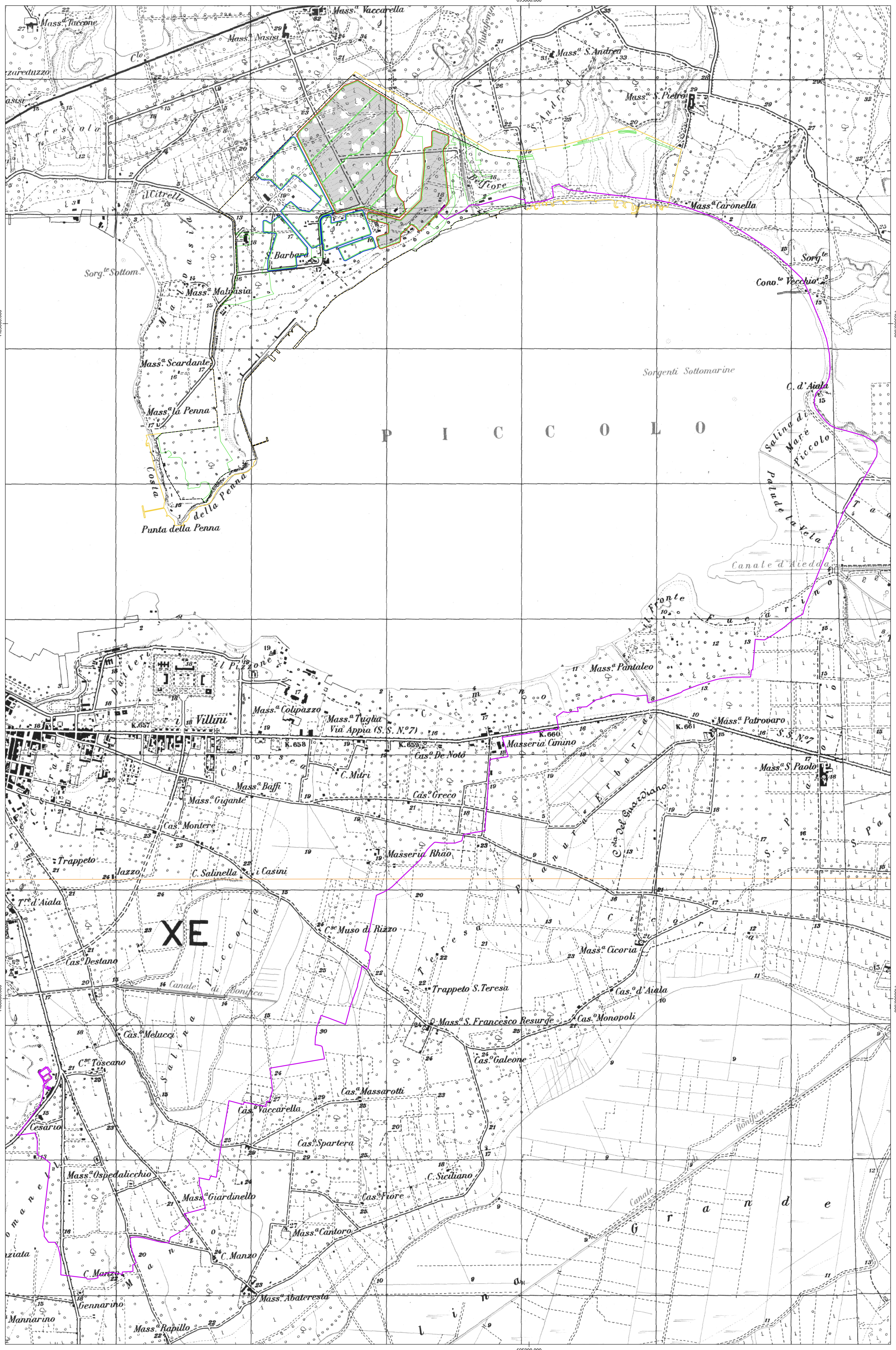
0 250 500 m