

REGIONE PUGLIA | PROVINCIA DI TARANTO | COMUNE DI TARANTO

B72 srl
 Sede: Viale A. Volta, 101
 70133 Taranto
 C.F.P. n. 07230410487

STUDIO INGEGNERIA ELETTRICA
 MEZZINA G. Ing. Antonio
 Via S. Saverio, 22 / 73044 Grotte (LE)
 Tel. 082 228721 / Fax 082 243661
 E-Mail: mezzina@ingegneriaelettrica.net
 Ordine degli Ingegneri della Provincia di Foggia matr. n. 1804

Dott. Biol. Leonardo Beccarisi
 Via D'Ercole, 43 - 73013 Galliano (LE)
 tel. 082433202
 E-Mail: beccarisi@gmail.com
 Ordine Nazionale dei Biologi - Albo Sezioni matr. n. AA_067313

Dott. Biol. Elisa Gatto
 Via S. Saverio, 22 / 73044 Grotte (LE)
 tel. 082433202
 E-Mail: gattobio@gmail.com
 Ordine Nazionale dei Biologi - matr. n. AA_090001

Dott. Antonio Feola
 Via Crotone, n. 20 - 74010 Mottola della Civitella (SA)
 Tel. 081 2992042
 E-Mail: antoniofeola@gmail.com
 Ordine Nazionale dei Biologi matr. n. AA_047004

Dott. Archeologo Antonio Mangia
 Tel. 0884 534278 / Fax 0884 534278
 E-Mail: antonio.mangia@regione.puglia.it
 Elenco Nazionale dei Professori di Beni Culturali del Ministero della Cultura n. 1576

STUDIO FALCONE
Ing. Antonio Falcone
 Tel. 0884 534278 / Fax 0884 534278
 E-Mail: antonio.falcone@regione.puglia.it
 Ordine degli Ingegneri di Foggia matr. n. 2100

Dott. Nazario Di Lella
 Tel. Fax 0882 591104 / cell. 338 3259302
 E-Mail: gndi@delidella.com
 Ordine Ingegnere dei Geologi della Puglia matr. n. 345

Dott.ssa Anastasia Agnoli
 Via Armando Diaz, 27 / 73100 Lecce (LE)
 cell. 301150228
 E-Mail: anastasia.agnoli89@gmail.com

Dott. Agr. Barnaba Marinosci
 Via Pirella 15, 73040 Alipate (LE)
 Cell. 329 300201
 E-Mail: barnabamarinosci@gmail.com
 Ordine dei Controlli Agronomi e Forestali provincia di Lecce matr. n. 874

Arch. Gaetano Fomarelli
 Via Falgoutano Casale 17 / 73100 Lecce (LE)
 cell. 330675045
 E-Mail: fomarelli@gmail.com
 Ordine degli Architetti della provincia di Lecce matr. n. 1729

Ing. Tommaso Monaco
 Tel. 0885 429050 / Fax 0885 506485
 E-Mail: ingtommasomonaco@regione.puglia.it
 Ordine degli Ingegneri della provincia di Foggia matr. n. 2306

Geom. Matteo Occhiochiuso
 Tel. 338 5615302
 E-Mail: matteo.occhiochiuso@regione.puglia.it
 Collegio dei Geometri e Geometri Laureati di Lecce matr. n. 1101

Progetto definitivo per la realizzazione di un impianto Fotovoltaico denominato "BUFFOLUTO 2"
 da realizzarsi su aree demaniali in località "Buffoluto" nel territorio comunale di Taranto (TA) per
 una potenza complessiva di 47,439 MWp con sistema di accumulo da 25/50 MW/MWh nonché
 delle opere connesse ed infrastrutture indispensabili alla costruzione e all'esercizio dell'impianto

AUTORITA' PROCEDENTE V.L.A.: **MINISTERO DELL'AMBIENTE** | AUTORITA' PROCEDENTE A.U.: **REGIONE PUGLIA**
 B. DELLA SICUREZZA ENERGETICA

Nome Elaborato: JS3QH4_ElaboratoGrafico_04.1.pdf
 Descrizione Elaborato: Tavola di sintesi dei siti non idonei FER RR 24/2010

00	01	02	03	04
00	01	02	03	04
00	01	02	03	04
00	01	02	03	04

00 Dicembre 2022 Progetto definitivo Ing. A. Mezzina B72 srl
 Rev. Data Oggetto della revisione Elaborazione Verifica Approvazione
 Scala:
 Formato: Codice Pratica: JS3QH4

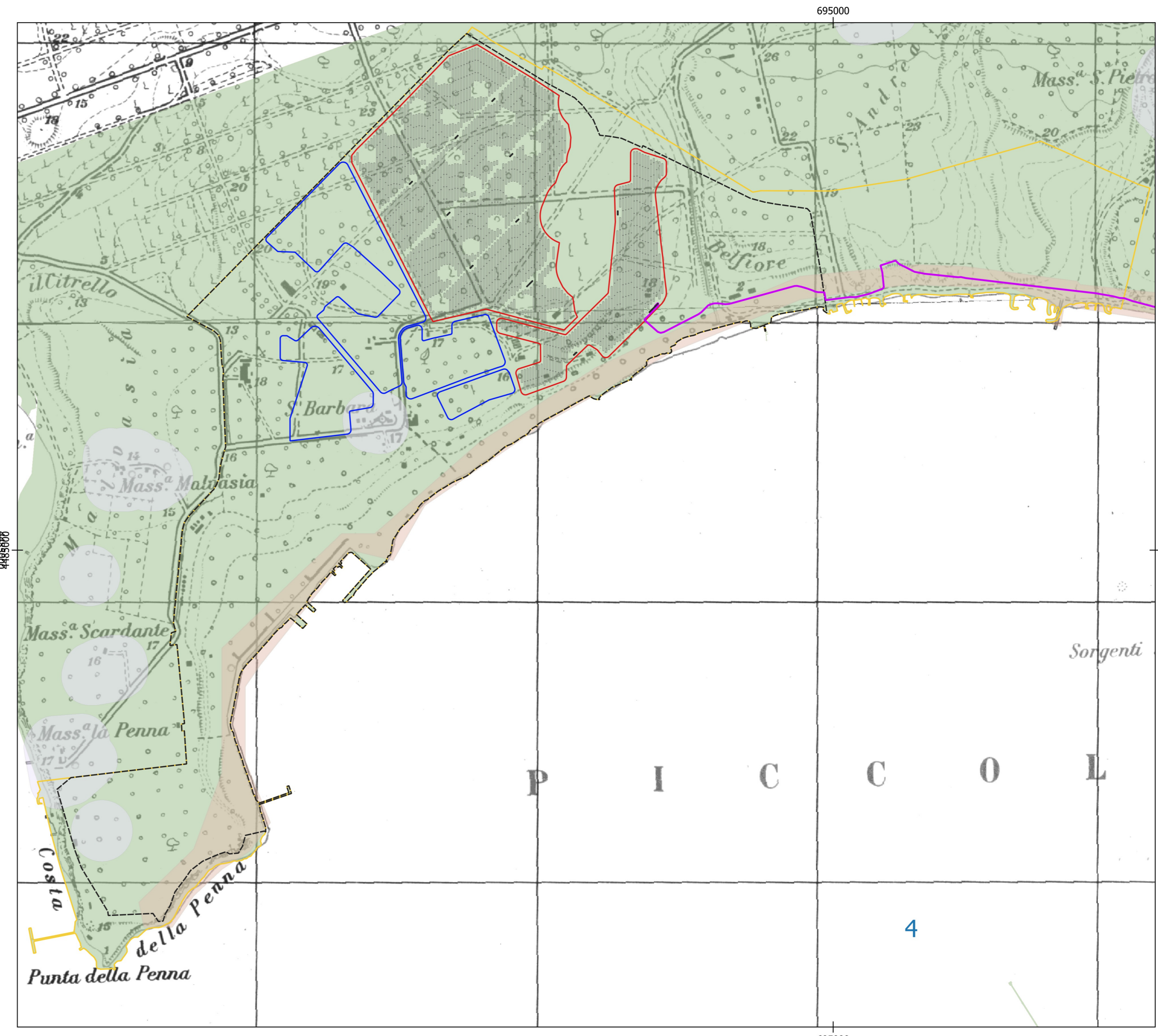
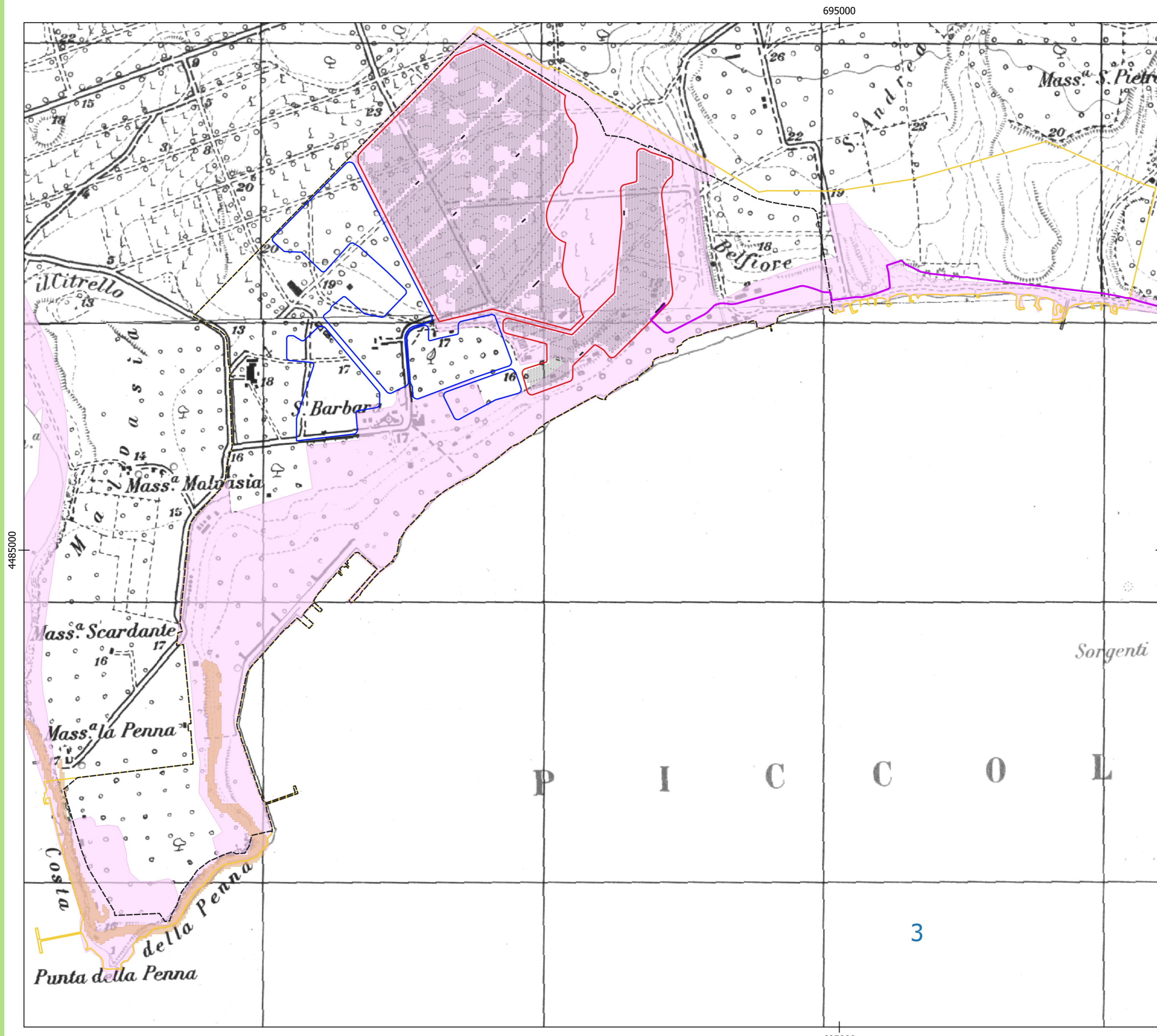
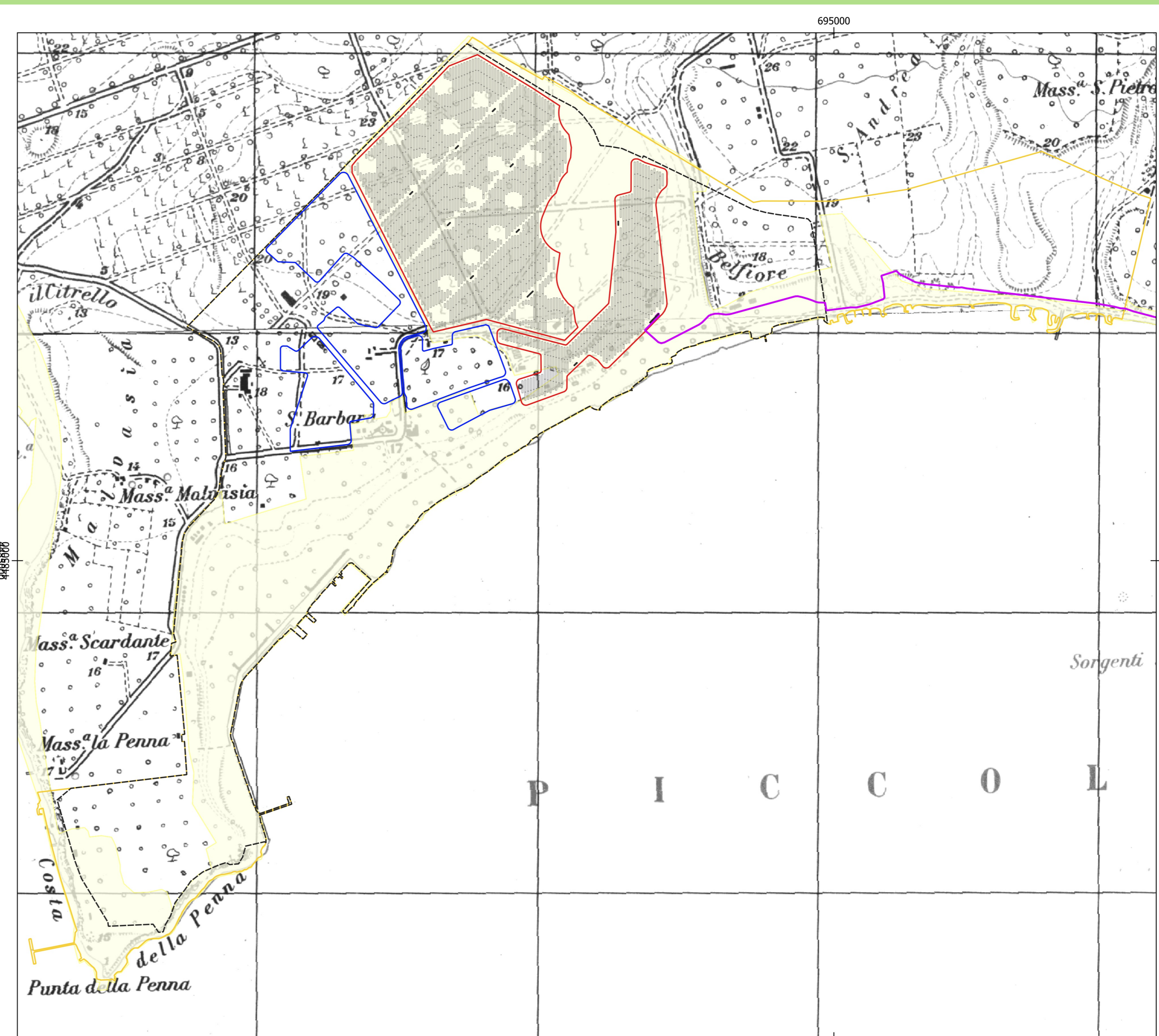
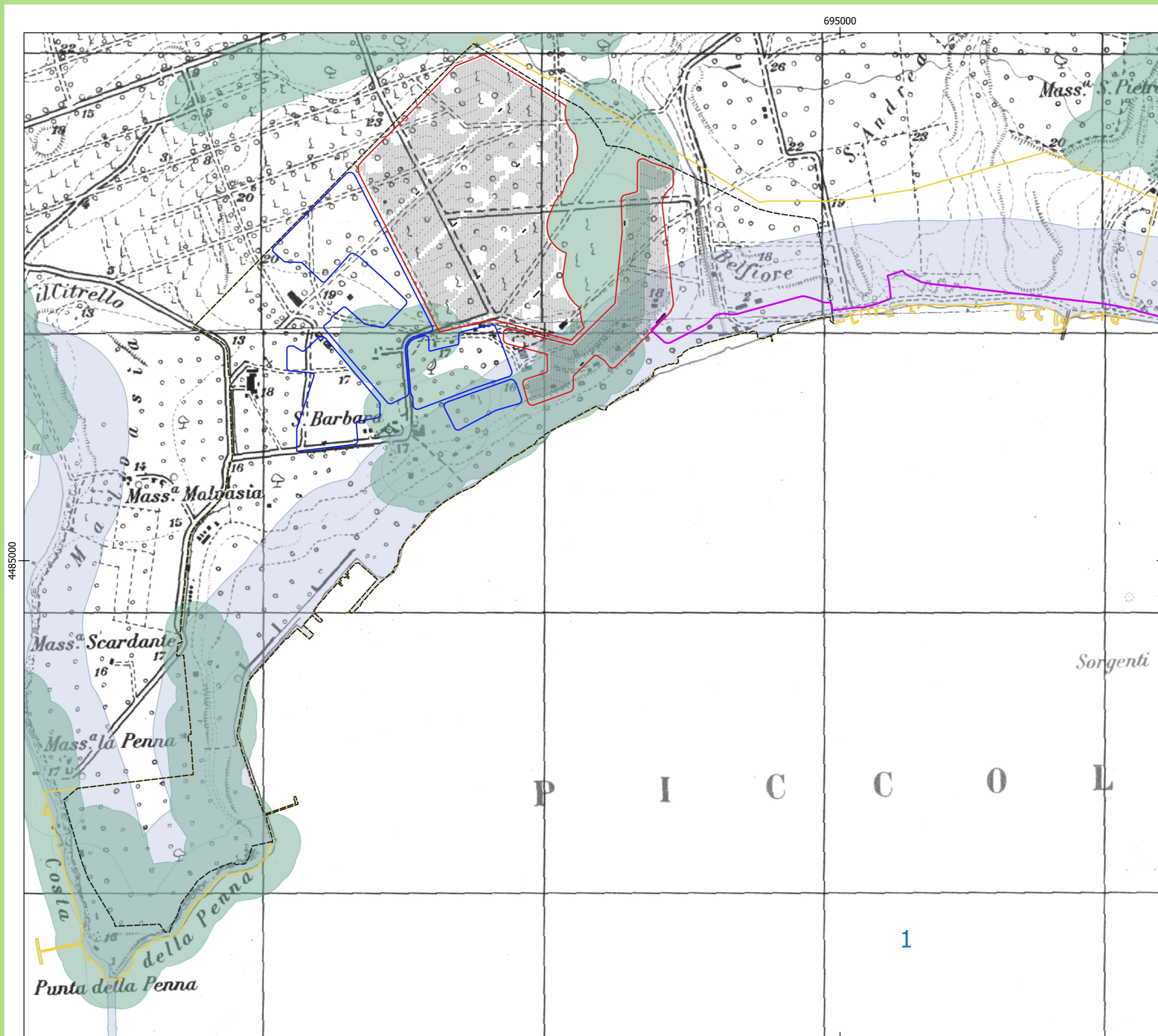

- Legenda**
- Area di studio
 - Buffoluto 1
 - Buffoluto 2
 - Impianto Fotovoltaico
 - Cavidotto
- Mappa 1**
 R.R. 24/2010
 Aree Tutelate per legge (art. 142 D.Lgs.42/04)
 Boschi con buffer di 100 m.
 Fiumi Torrenti e corsi d'acqua fino a 150 m.
 Territori costieri fino a 300 m.
- Mappa 2**
 Sistema di naturalità
 Secondario
- Mappa 3**
 Zone S.I.C. e zone Z.P.S.
 Versanti
- Mappa 4**
 Tratturi con buffer di 100 m.
 Segnalazioni Carta dei Beni con buffer di 100 m.
 Immobili e aree dichiarate di notevole interesse pubblico (art. 136 D.Lgs 42/04)
 P.U.T.T.
 Ate B

Cartografia di base: IGM 1:25000
 Sistema di coordinate: WGS 84 / UTM zone 33N
 Fonte: R.R. 24/2010
 Data: Gennaio 2022

0 250 500 m