

REGIONE PUGLIA PROVINCIA DI TARANTO COMUNE DI TARANTO

B72 srl  
Sede: Via A. Volta, 101  
00131 Firenze  
CFP. IVA 0725410487

STUDIO INGEGNERIA ELETTRICA  
RECCIA - Ing. Antonio  
Via T. Sorelli 17/1915 San Severo (FG)  
Tel. 0882 20871 Fax 0882 24301  
E-Mail: info@reccia.it  
Ordine degli Ingegneri della Provincia di Puglia n. 1104

Dott. Biol. Leonardo Beccarisi  
Via D'Ercole, 43 - 72013 Grottole (BT)  
cod. 02070495  
E-Mail: leonardo@beccarisi.it  
Ordine Ingegneri della Provincia di Puglia n. AA\_067313

Dott. Biol. Elisa Gatto  
Via S. Sisto, 22 - 72044 Grottole (BT)  
cod. 02070495  
E-Mail: elisagatto@beccarisi.it  
Ordine Ingegneri della Provincia di Puglia n. AA\_067313

Dott. Antonio Feola  
Via Ciriaco De Mita, 14000 Mito della Civiltà (SA)  
cod. 081 2302020  
E-Mail: antoniofeola@beccarisi.it  
Ordine Ingegneri della Provincia di Puglia n. AA\_047024

Dott. Archeologo Antonio Mangia  
cod. 081 2302020  
E-Mail: amangia@beccarisi.it  
Ordine Ingegneri della Provincia di Puglia n. AA\_047024

Dott. Nazario Di Lella  
Via F.lli. Rosselli, 101 - 00131 Firenze  
E-Mail: geol.della@beccarisi.it  
Ordine Ingegneri della Provincia di Puglia n. 345

Dott.ssa Anastasia Agnoli  
Via Amerigo Diaz, 31 - 73100 Lecce (LE)  
cod. 0832 302221  
E-Mail: anastasia.agnoli@beccarisi.it  
Ordine degli Architetti della Provincia di Lecce n. 1729

Dott. Agr. Barnaba Marinucci  
Via P. della Pace, 17 - 73042 Aliphan (LE)  
Cod. 0832 302221  
E-Mail: barnabamarinucci@beccarisi.it  
Ordine degli Agronomi della Provincia di Lecce n. 1729

Arch. Gaetano Fornarelli  
Via Falgouto, 17 - 73100 Lecce (LE)  
Cod. 0832 302221  
E-Mail: g.fornarelli@beccarisi.it  
Ordine degli Architetti della Provincia di Puglia n. 1729

Ing. Tommaso Monaco  
Via S. Sisto, 22 - 72044 Grottole (BT)  
E-Mail: ing.tommaso@beccarisi.it  
Ordine degli Ingegneri della Provincia di Puglia n. 2306

Geom. Matteo Occhiochiuso  
Via S. Sisto, 22 - 72044 Grottole (BT)  
E-Mail: matteo.occhiochiuso@beccarisi.it  
Ordine degli Ingegneri della Provincia di Puglia n. 1101

Progetto definitivo per la realizzazione di un impianto Fotovoltaico denominato "BUFFOLUTO 2" da realizzarsi su aree demaniali in località "Buffoluto" nel territorio comunale di Taranto (TA) per una potenza complessiva di 47,439 MWp con sistema di accumulo da 25/50 MW/MWh nonché delle opere connesse ed infrastrutture indispensabili alla costruzione e all'esercizio dell'impianto

AUTORITA' PROCEDENTE V.L.A.: MINISTERO DELL'AMBIENTE E DELLA SICUREZZA ENERGETICA  
AUTORITA' PROCEDENTE A.U.: REGIONE PUGLIA

Nome Documento: JS3QH4\_ElaboratoGrafico\_10.pdf  
Descrizione Documento: Uso del suolo nell'area del progetto fotovoltaico

00	Di dicembre 2022	Progetto definitivo			Ing. A. Mezzina	B72 srl
Rev.	Data	Oggetto della revisione	Elaborazione	Verifica	Approvazione	
Scale:						
Formato:	Codice Pratica JS3QH4					

**Legenda**

- Area di studio
- Area di proprietà del demanio militare
- Buffoluto 1
- Buffoluto 2
- Impianto Fotovoltaico
- Cabine
- Cavidotto e area connessione RTN
- SSE Produttore

Uso del Suolo - CLC Livello IV

- 1 - Superfici artificiali
- 2 - Superfici agricole utilizzate
- 3 - Territori boscati e ambienti seminaturali
- 4 - Aree umide
- 5 - Corpi idrici

Cartografia di base: CTR 1:5000  
Sistema di coordinate: WGS 84 / UTM zone 32N  
Fonte: UDS Regione Puglia  
Data: Dicembre 2022

0 250 500 m

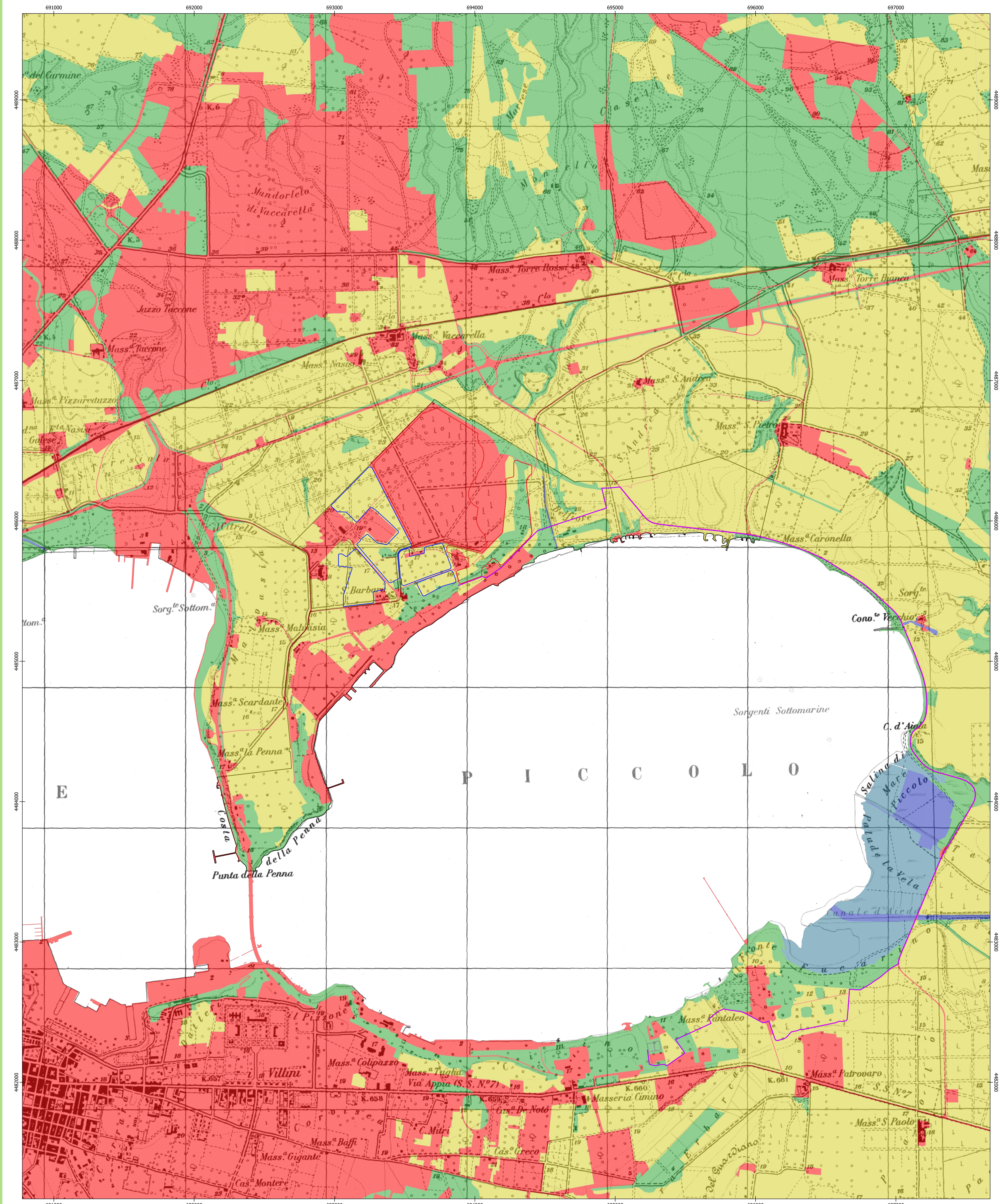

Rappresentazione fotografica delle principali classi di uso del suolo nell'area di studio. (Classificazione in base al Livello I del Corine Land Cover)

- 1 - Superfici artificiali
- 2 - Superfici agricole utilizzate
- 3 - Territori boscati e ambienti seminaturali
- 4 - Zone umide
- 5 - Corpi idrici