

REGIONE PUGLIA PROVINCIA DI TARANTO COMUNE DI TARANTO

B72 srl
Sede: Viale A. Volta, 101
90131 Foggia
C.F.P. IVA 07230410487

STUDIO INGEGNERIA ELETTRICA
MEZZANA dott. ing. Antonio
Via F. Sisti 17158 San Severo (FG)
Tel. 0862 238079 / Fax 0862 243681
e-mail: info@ingeletrica.net
Ordine degli Ingegneri della Provincia di Foggia mat. n. 1934

Dott. Biol. Leonardo Beccarisi
Via D'Erghen, 43 - 73013 Grottole (LE)
cell. 320709896
E-Mail: beccarisi@gmail.com
Ordine nazionale dei Biologi - Albo Sezionari mat. n. AA_367313

Dott. Agr. Barnaba Marinossi
Via Filippi 19, 73040 Aliphe (LE)
Cell. 329 3620001
E-Mail: barnabamarinossi@gmail.com
Ordine dei Dottori Agronomi e Forestali provincia di Lecce mat. n. 674

Dott. Biol. Elisa Gatto
Via S. Sante, 22 - 73044 Grottole (LE)
cell. 328343325
E-Mail: elisagatto@gmail.com
Ordine nazionale dei Biologi mat. n. AA_390001

Arch. Gaetano Fornarelli
Via Fulgiano Casale 17 - 73100 Lecce (LE)
cell. 3351910228
E-Mail: fornaet@gmail.com
Ordine degli Architetti della provincia di Lecce mat. n. 11729

Dott. Antonio Feola
Via Crotella n. 25 - 84500 Mico della Cutella (SA)
cell. 338 255252
E-Mail: feola@gmail.com
Ordine Nazionale dei Biologi mat. n. AA_047024

Ing. Tommaso Monaco
Tel. 0865 429890 / Fax 0865 050485
E-Mail: ingtommaso@studiodisecommonaco.it
Ordine degli Ingegneri della provincia di Foggia mat. n. 2906

Dott. Archeologo Antonio Mangia
cell. 338 230237
E-Mail: amangia@yahoo.it
Elenco Nazionale dei Professionisti dei Beni Culturali del Ministero della Cultura n. 1516

Geom. Matteo Occhiochiuso
Tel. 028 5619250
E-Mail: matteo.occhiochiuso@virgilio.it
Consiglio dei Geometri e Geometri Laureati di Lusera mat. n. 1101

STUDIO FALCONE
Ing. Antonio Falcone
Tel. 0884 534378 / Fax 0884 534378
E-Mail: antonio.falcone@studiosifalcone.eu
Ordine degli Ingegneri di Foggia mat. n. 2100

Dott. Nazario Di Lella
Via F.lli 0862 991704 / cell. 328 3209902
E-Mail: geo.diella@gmail.com
Ordine regionale dei Geologi della Puglia mat. n. 345

Progetto definitivo per la realizzazione di un impianto Fotovoltaico denominato "BUFFOLUTO 2" da realizzarsi su aree demaniali in località "Buffoluto" nel territorio comunale di Taranto (TA) per una potenza complessiva di 47,439 MWp con sistema di accumulo da 25/50 MW/MWh nonché delle opere connesse ed infrastrutture indispensabili alla costruzione e all'esercizio dell'impianto

AUTORITA' PROCEDENTE V.I.A.: **MINISTERO DELL'AMBIENTE E DELLA SICUREZZA ENERGETICA** AUTORITY PROCEDENTE A.U.: **REGIONE PUGLIA**

Nome Database: JS3QH4_ElaboratoGrafico_11.2.pdf

Descrizione Database: Tavola della Struttura ecosistemica e ambientale del PPTR

00	Dicembre 2022	Progetto definitivo		Ing. A. Mezzina	B72 srl
Rev.	Data	Oggetto della revisione	Elaborazione	Verifica	Approvazione

Scala:
 Formato:
 Codice Pratica: **JS3QH4**

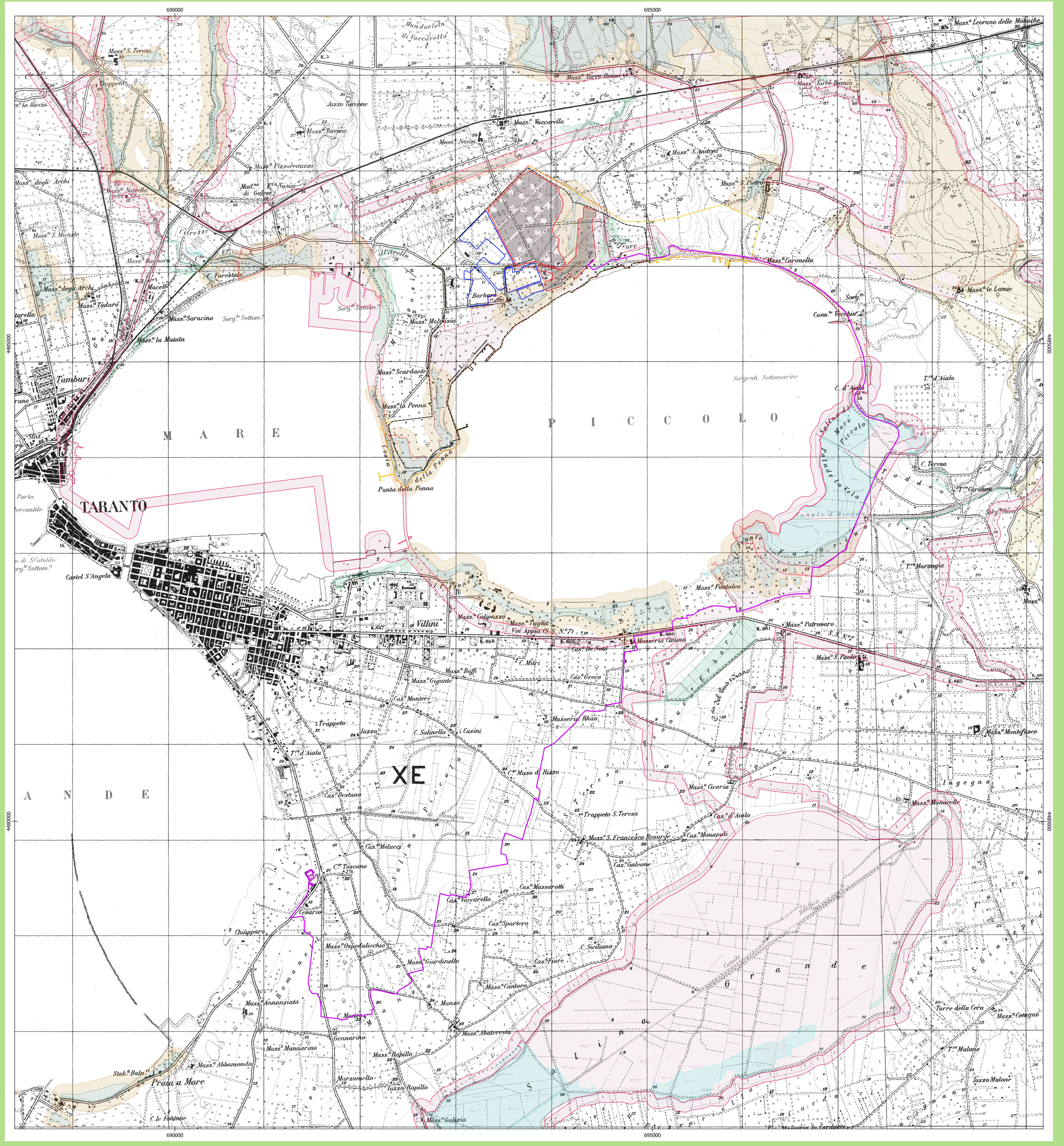

Legenda

- Area di studio
- Area di proprietà del demanio militare
- Buffoluto 1
- Buffoluto 2
- Impianto Fotovoltaico
- Cabine
- Cavidotto e area di connessione RTN
- SSE Produttore

PPTR - Componenti botanico-vegetazionali

- BP Zone umide Ramsar
- BP Boschi
- UCP Aree Umide
- UCP Formazioni arbustive
- UCP Pascoli naturali
- UCP Rispetto boschi
- Parco naturale Regionale - Mar Piccolo
- ZSC - Mar Piccolo (IT9130004)

Cartografia di base: IGM 1:100000
Sistema di coordinate: WGS 84 / UTM zone 33N
Fonte: D.G.R. 2442/2018; PPTR
Data: Dicembre 2022

0 250 500 m