

REGIONE PUGLIA | PROVINCIA DI TARANTO | COMUNE DI TARANTO

B72 srl
 Sede: Viale A. Volta, 101
 70133 Taranto
 C.F.P. n. 07230410487

STUDIO INGEGNERIA ELETTRICA
 MEZZINA & C. snc. Ing. Antonio
 Mezzina
 Via S. Saverio, 22 / 73044 Galesone (LE)
 Tel. 082 228721 / Fax 082 243661
 E-mail: mezzina@mezzina.it
 Ordine degli Ingegneri della Provincia di Foggia matr. n. 1824

Dott. Biol. Leonardo Beccarisi
 Via D'Ercole, 43 - 73013 Galesone (LE)
 tel. 0824332025
 E-Mail: beccarisi@gmail.com
 Ordine Nazionale dei Biologi - Albo Sezione matr. n. AA_067313

Dott. Biol. Elisa Gatto
 Via S. Saverio, 22 / 73044 Galesone (LE)
 tel. 0824332025
 E-Mail: dottoressagatto@gmail.com
 Ordine Nazionale dei Biologi - matr. n. AA_090001

Dott. Antonio Feola
 Via Crotone, n. 73 - 73040 Mottola della Civitella (SA)
 Tel. 081 2920262
 E-Mail: antoniofeola@gmail.com
 Ordine Nazionale dei Biologi - matr. n. AA_047004

Dott. Archeologo Antonio Mangia
 Tel. 0884 334278 / Fax 0884 334279
 E-Mail: antonio.mangia@regione Puglia.it
 Elenco Nazionale dei Professori di Beni Culturali del Ministero della Cultura n. 1576

Dott. Nazario Di Lella
 Tel. Fax 0882 591176 / cell. 338 3259302
 E-Mail: gndi@delgndi.com
 Ordine Ingegneri del Circolo della Puglia matr. n. 345

Dott.ssa Anastasia Agnoli
 Via Armando Diaz, 37 / 73100 Lecce (LE)
 cell. 3011502228
 E-Mail: anastasia.agnoli89@gmail.com

Dott. Agr. Barnaba Marinosci
 Via Pirella 15, 73040 Altilia (LE)
 Cell. 329 300201
 E-Mail: barnabamarinosci@gmail.com
 Ordine dei Coltivatori Agricoli e Forestali provincia di Lecce matr. n. 874

Arch. Gaetano Fomarelli
 Via Falgoutano Casale 17 / 73100 Lecce (LE)
 cell. 3306759645
 E-Mail: g.fomarelli@gmail.com
 Ordine degli Architetti della provincia di Lecce matr. n. 1729

Ing. Tommaso Monaco
 Tel. 0885 429050 / Fax 0885 506485
 E-Mail: ing.tommaso.monaco@regione Puglia.it
 Ordine degli Ingegneri della provincia di Foggia matr. n. 2906

Geom. Matteo Occhiochiuso
 Tel. 338 5615392
 E-Mail: matteo.occhiochiuso@gmail.com
 Collegio dei Geometri e Geometri Laureati di Lucrezia matr. n. 1101

STUDIO FALCONE
Ing. Antonio Falcone
 Tel. 0884 334278 / Fax 0884 334279
 E-Mail: antonio.falcone@regione Puglia.it
 Ordine degli Ingegneri di Foggia matr. n. 2100

Progetto definitivo per la realizzazione di un impianto Fotovoltaico denominato "BUFFOLUTO 2"
 da realizzarsi su aree demaniali in località "Buffoluto" nel territorio comunale di Taranto (TA) per
 una potenza complessiva di 47,439 MWp con sistema di accumulo da 25/50 MW/MWh nonché
 delle opere connesse ed infrastrutture indispensabili alla costruzione e all'esercizio dell'impianto

AUTORITA' PROCEDENTE V.L.A.: **MINISTERO DELL'AMBIENTE** | AUTORITA' PROCEDENTE A.U.: **REGIONE PUGLIA**
 B. DELLA SICUREZZA ENERGETICA

Nota Edizionale: JS3QH4_AnalisiPaesaggistica_05.pdf
 Decisione Edizionale Tavola di sintesi dei siti non idonei FER RR 24/2010

00	01	02	03	04	05
Rev.	Data	Descrizione della revisione	Elaborazione	Verifica	Approvazione

Formato: Codice Pratica: **JS3QH4**

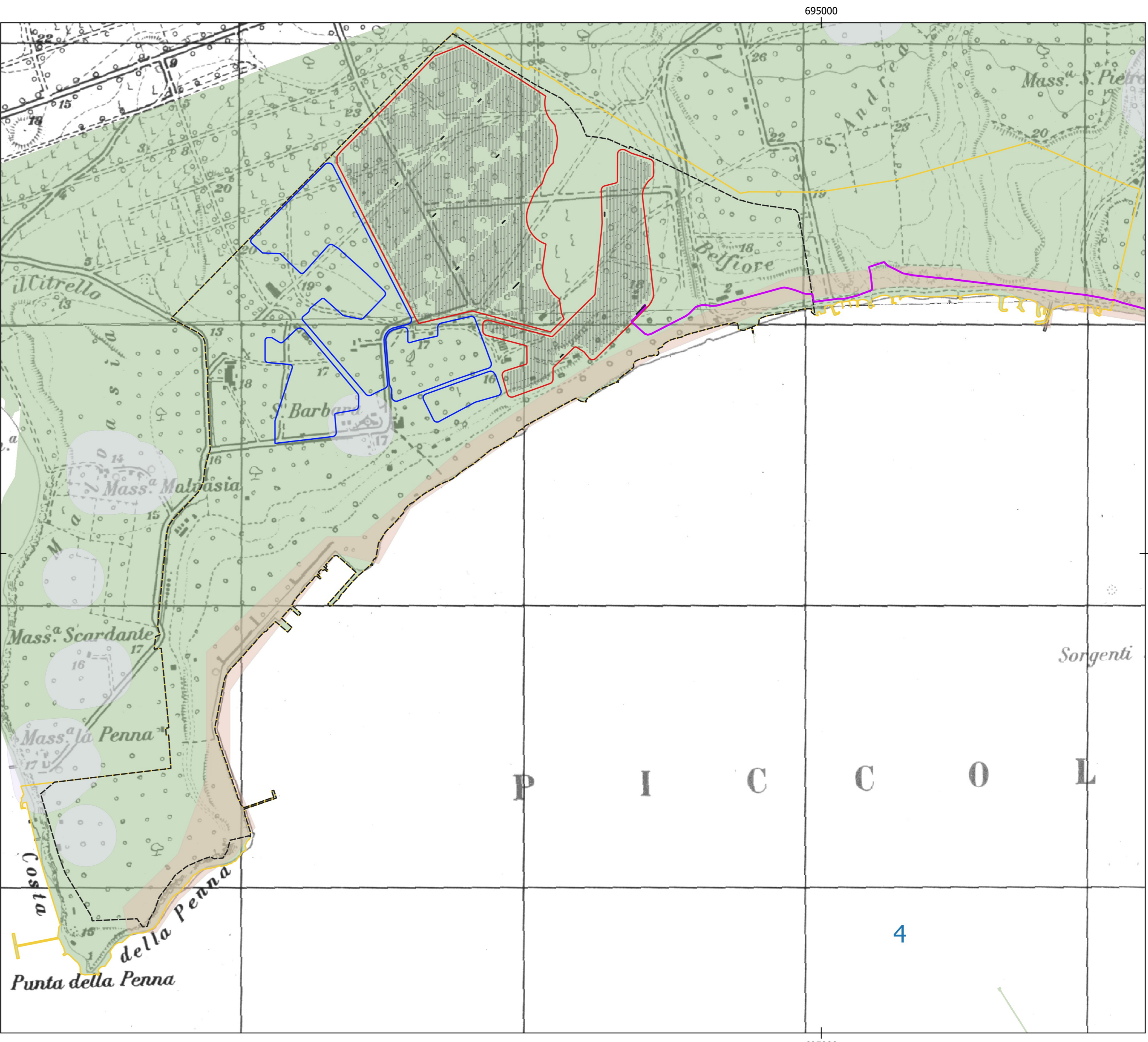
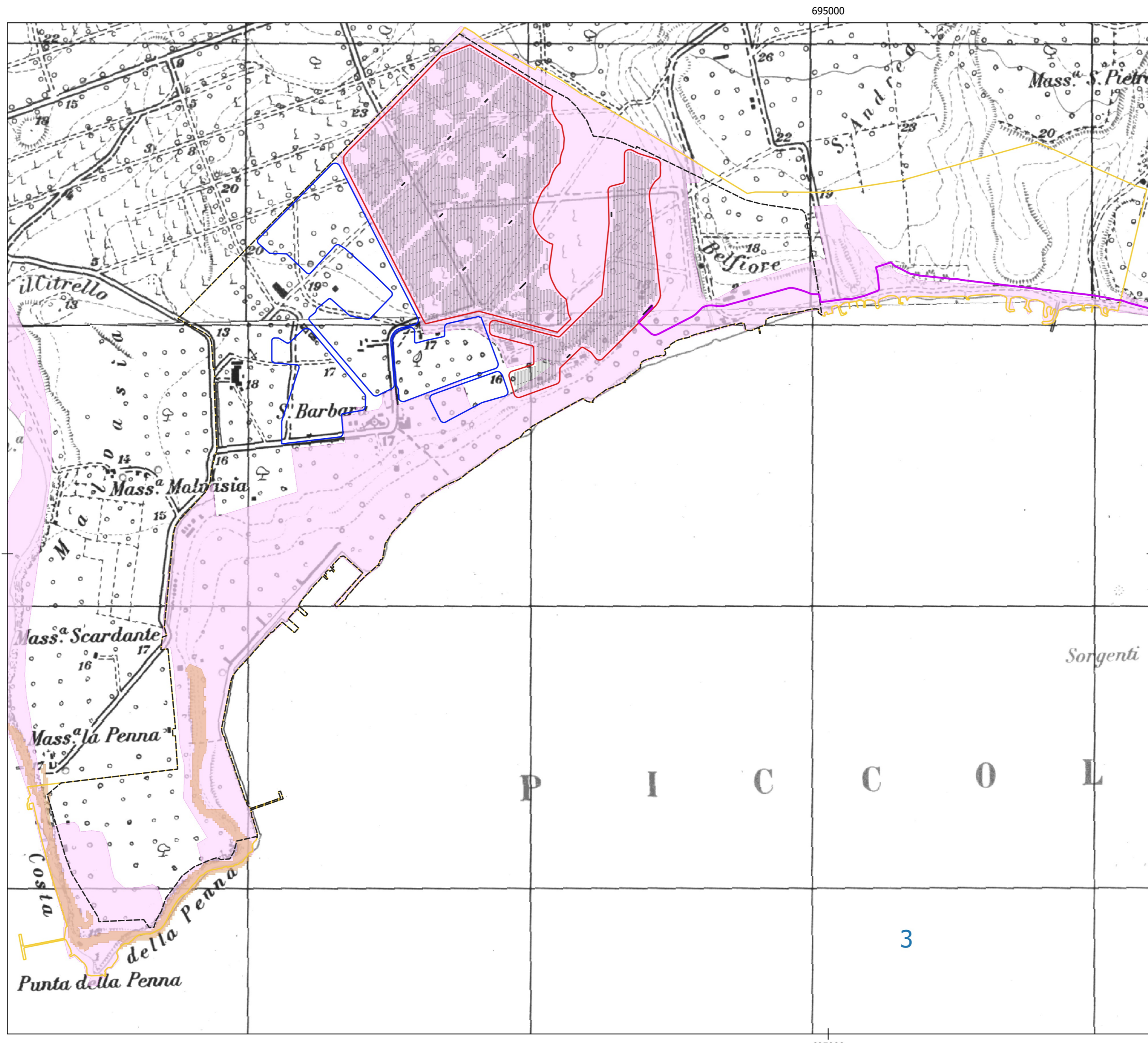
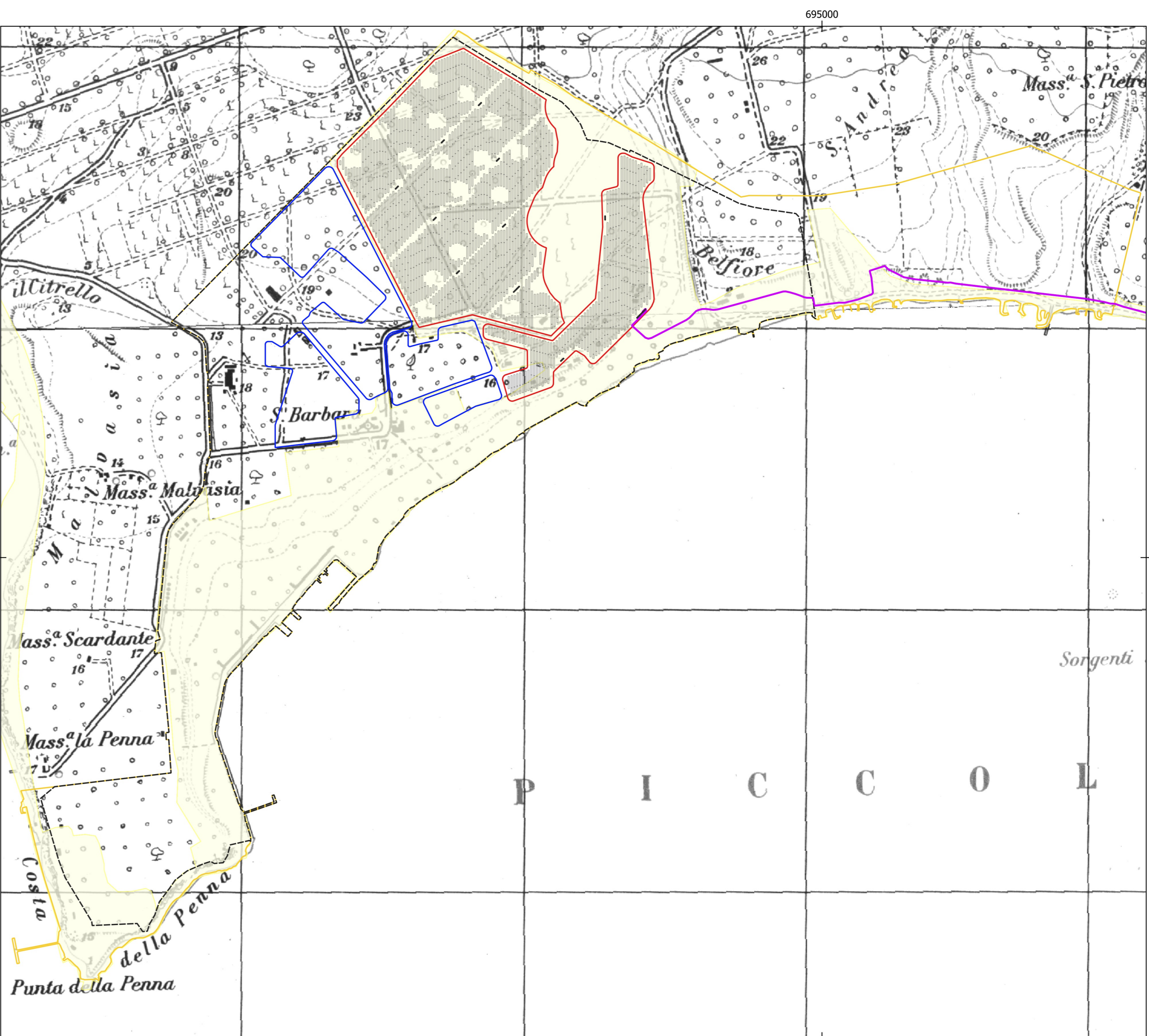
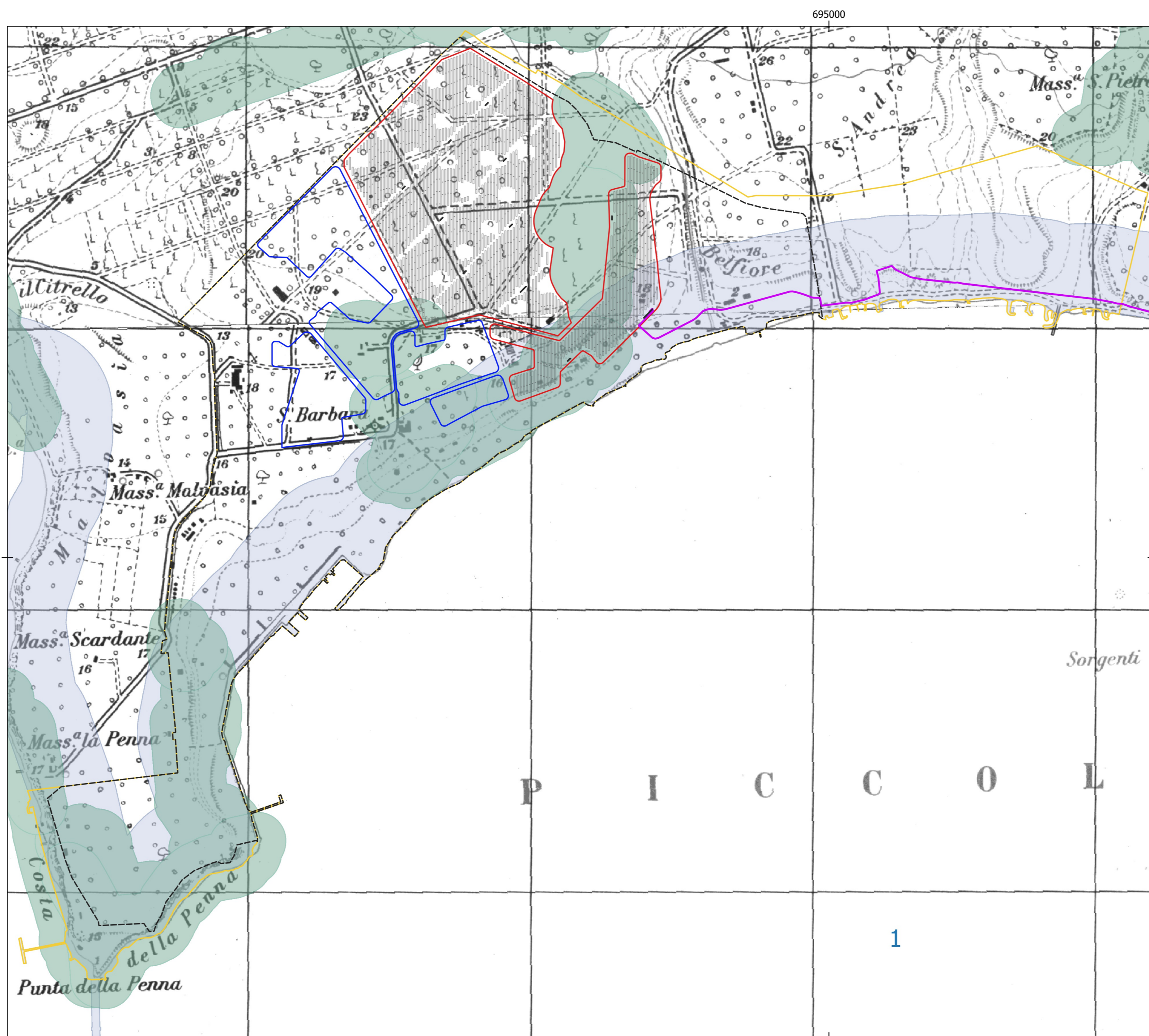

Legenda

- Area di studio
- Buffoluto 1
- Buffoluto 2
- Impianto Fotovoltaico
- Cavidotto

Mappa 1
 R.R. 24/2010
 Aree Tutelate per legge (art. 142 D.Lgs.42/04)
 Boschi con buffer di 100 m.
 Fiumi Torrenti e corsi d'acqua fino a 150 m.
 Territori costieri fino a 300 m.

Mappa 2
 Sistema di naturalità
 Secondario

Mappa 3
 Zone S.I.C. e zone Z.P.S.
 Versanti

Mappa 4
 Tratturi con buffer di 100 m.
 Segnalazioni Carta dei Beni con buffer di 100 m.
 Immobili e aree dichiarate di notevole interesse pubblico (art. 136 D.Lgs 42/04)
 P.U.T.T.
 Ate B

Cartografia di base: IGM 1:25000
 Sistema di coordinate: WGS 84 / UTM zone 33N
 Fonte: R.R. 24/2010
 Data: Gennaio 2022

0 250 500 m