

| | | | | | |
|---|--|-------------------------|--------------|----------|--------------|
| | | | | | |
| B72 srl Sede: Viale A. Volta, 101 50131 Firenze C.F.P. IVA 0733410487 | | | | | |
| STUDIO INGEGNERIA ELETTRICA MEZZIVA dott. Ing. Antonio Via T. Sorelli 17/19 San Severo (FG) Tel. 0882.22872 / Fax 0882.24361 e-mail: info@studioelettrica.net Ordine degli Ingegneri della Provincia di Foggia matr. n. 1604 | | | | | |
| Dott. Biol. Leonardo Beccarisi Via D'Erghien, 43 - 73013 Galatone (LE) cell. 3209709895 E-Mail: lbeccarisi@gmail.com Ordine nazionale dei Biologi - Albo-Sezione matr. n. AA_067313 | Dott.ssa Anastasia Agnoli Via Amoreo Diaz, 37 73100 Lecce (LE) cell. 3515100328 E-Mail: anastasia.agnoli99@gmail.com | | | | |
| Dott. Biol. Elisa Gatto Via S. Santo, 22 73044 Galatone (LE) cell. 3283433525 E-Mail: elisagatto@gmail.com Ordine nazionale dei Biologi - matr. n. AA_000001 | Dott. Agr. Barnaba Marinosci via Pilella 19, 73100 Aliste (LE) cell. 329 3620201 E-Mail: barnabamarinosci@gmail.com Ordine dei Dottori Agronomi e Forestali provincia di Lecce matr. n. 674 | | | | |
| Dott. Antonio Feola Via Civitella, 25 84099 Moe della Civitella (SA) cell. 338 2593262 E-Mail: feolaantonio@gmail.com Ordine Nazionale dei Biologi - matr. n. AA_047004 | Arch. Gaetano Fornarelli Via Fulgiano Casale 17 73100 Lecce (LE) cell. 3387858545 E-Mail: gforanelli@gmail.com Ordine degli Architetti della provincia di Lecce matr. n. 1739 | | | | |
| Dott. Archeologo Antonio Mangia cell. 338 3262537 E-Mail: amangia@yahoo.it Elenco Nazionale dei Professionisti dei Beni Culturali del Ministero della Cultura n. 1516 | Ing. Tommaso Monaco Tel. 0885 429850 Fax 0885 090485 E-Mail: tommaso.monaco@dotcomonaco.it Ordine degli Ingegneri della provincia di Foggia matr. n. 2906 | | | | |
| Dott. Archeologo Antonio Mangia cell. 338 3262537 E-Mail: amangia@yahoo.it Elenco Nazionale dei Professionisti dei Beni Culturali del Ministero della Cultura n. 1516 | Geom. Matteo Occhiochiuso Tel. 328 5615292 E-Mail: matteo.occhiochiuso@virgilio.it Collegio dei Circondariali Geometri e Geometri Laureati di Lucera matr. n. 1101 | | | | |
| Dott. Nazario Di Lella Tel/Fax 0882 391704 cell. 328 3250902 E-Mail: gdiella@gmail.com Ordine regionale dei Geologi della Puglia matr. n. 345 | | | | | |
| Progetto definitivo per la realizzazione di un impianto Fotovoltaico denominato "BUFFOLUTO 2" da realizzarsi su aree demaniali in località "Buffoluto" nel territorio comunale di Taranto (TA) per una potenza complessiva di 47,439 MWp con sistema di accumulo da 25/50 MW/MWh nonché delle opere connesse ed infrastrutture indispensabili alla costruzione e all'esercizio dell'impianto | | | | | |
| AUTORITA' PROCEDENTE V.I.A. : MINISTERO DELL'AMBIENTE E DELLA SICUREZZA ENERGETICA / AUTORITA' PROCEDENTE A.U. : REGIONE PUGLIA Nome Documento: JS3QHV4_AnalisiPaesaggistica_8.1.pdf Descrizione Documento: Tavola della struttura idrogeomorfologica (PPTR) | | | | | |
| 00 | Dicembre 2022 | Progetto definitivo | | | |
| Rev. | Data | Oggetto della revisione | Elaborazione | Verifica | Approvazione |
| Scala: _____ Formato: Codice Pratica JS3QHV4 | | | | | |

Legenda

- Area di studio
 - Area di proprietà del demanio militare
 - Buffoluto 1
 - Buffoluto 2
 - Cabine
 - Impianto Fotovoltaico
 - Cavidotto e area connessione RTN
 - SSE Produttore
- Componente idrologica**
- Aree soggette a vincolo idrogeologico
 - Sorgenti
 - Reticolo idrografico di connessione della RER
 - Fiumi, torrenti e corsi d'acqua iscritti negli elenchi delle acque pubbliche
 - Territori costieri
- Componente geomorfologica**
- Geositi
 - Grotte
 - Doline
 - Lame e gravine
 - Versanti

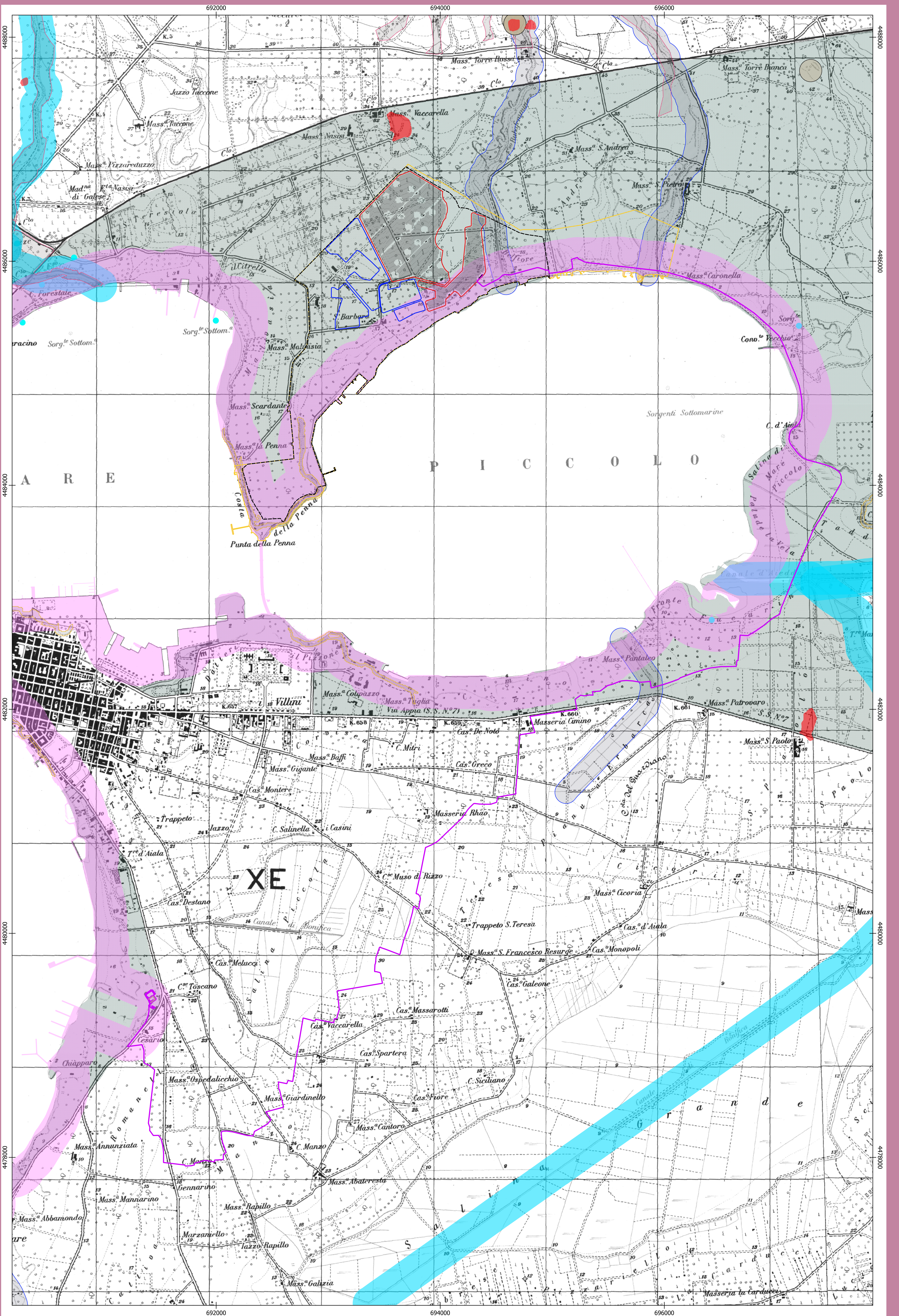

Cartografia di base: IGM 1:25000
 Sistema di coordinate: WGS 84 / UTM zone 33N
 Fonte: P.P.T.R. Puglia
 Data: gennaio 2022

