

REGIONE PUGLIA | PROVINCIA DI TARANTO | COMUNE DI TARANTO

**B72 srl**  
Sede: Viale A. Volta, 101  
70131 Taranto  
C.F.P. IVA 07230410487

**STUDIO INGEGNERIA ELETTRICA**  
MEZZINA dott. Ing. Antonio  
Via S. Zeno 128 - 70106 San Geronimo (TA)  
Tel. 082 226711 | Fax 082 243651  
e-mail: info@ingmezzina.com  
Ordine degli Ingegneri della Provincia di Foggia matr. n. 1804

**Dott. Biol. Leonardo Beccarisi**  
Via D'Onghen, 43 - 73013 Galatone (LE)  
tel. 320970695  
E-Mail: beccarisi@gmail.com  
Ordine nazionale dei Biologi matr. n. AA\_067313

**Dott.ssa Anastasia Agnoli**  
Via Armando Diaz, 37 | 73100 Lecce (LE)  
tel. 335150228  
E-Mail: anastasia.agnoli@gmail.com

**Dott. Biol. Elisa Gatto**  
Via S. Sante, 22 | 73044 Galatone (LE)  
tel. 328433025  
E-Mail: gattoelisa@gmail.com  
Ordine nazionale dei Biologi matr. n. AA\_090001

**Dott. Agr. Barnaba Marinosci**  
Via Piella 19, 73040 Aliphan (LE)  
tel. 329 3620201  
E-Mail: barnabamarinosci@gmail.com  
Ordine dei Dottori Agronomi e Forestali provincia di Lecce matr. n. 674

**Dott. Antonio Feola**  
Via Cavalletta n°25 | 84000 Moio della Civitella (SA)  
tel. 338 2262322  
E-Mail: feolaantonio@gmail.com  
Ordine Nazionale dei Biologi matr. n. AA\_047004

**Arch. Gaetano Fornarelli**  
Via Fulgurano Castellani 17 | 73100 Lecce (LE)  
tel. 338759445  
E-Mail: fornarelli@gmail.com  
Ordine degli Architetti della provincia di Lecce matr. n. 1739

**Dott. Archeologo Antonio Mangia**  
tel. 328 232537  
E-Mail: amangia@yahoo.it  
Elenco Nazionale dei Professori dei Beni Culturali del Ministero della Cultura n. 1519

**Ing. Tommaso Monaco**  
Tel. 0885 429500 | Fax 0885 090485  
E-Mail: ing.tommasomonaco@pec.com  
Ordine degli Ingegneri della provincia di Foggia matr. n. 2906

**Geom. Matteo Occhiochiuso**  
Tel. 328 5615502  
E-Mail: matteo.occhiochiuso@gmail.com  
Collegio dei Geometri e Geometri Laureati di Luogosanto matr. n. 1101

**STUDIO FALCONE**  
**Ing. Antonio Falcone**  
Via Cavalletta n°25 | 84000 Moio della Civitella (SA)  
Tel. 0884 534378 | Fax 0884 534378  
E-Mail: antonio.falcone@studiofalcone.com  
Ordine degli Ingegneri di Foggia matr. n. 2100

**Dott. Nazario Di Lella**  
Tel. 0882 971704 | tel. 328 255902  
E-Mail: gedi@diella.com  
Ordine regionale dei Geologi della Puglia matr. n. 345

**Progetto definitivo per la realizzazione di un impianto Fotovoltaico denominato "BUFFOLUTO 2" da realizzarsi su aree demaniali in località "Buffoluto" nel territorio comunale di Taranto (TA) per una potenza complessiva di 47,439 MWp con sistema di accumulo da 25/50 MW/MWh nonché delle opere connesse ed infrastrutture indispensabili alla costruzione e all'esercizio dell'impianto**

AUTORITA' PROCEDENTE V.L.A.: **MINISTERO DELL'AMBIENTE B. DELLA SICUREZZA ENERGETICA**  
AUTORITA' PROCEDENTE A.U.: **REGIONE PUGLIA**

Nota Estiva: JS3QH4\_AnalisiPaesaggistica\_8.3.pdf

Descrizione Estiva: **Tabella della Struttura Antropica e Storico-culturale del PPTR**

00	Dicembre 2022	Progetto definitivo			Ing. A. Mezzina	B72 srl
Rev.	Data	Oggetto della revisione	Elaborazione	Verifica	Approvazione	

Scale:  
Formato: Codice Pratico: **JS3QH4**

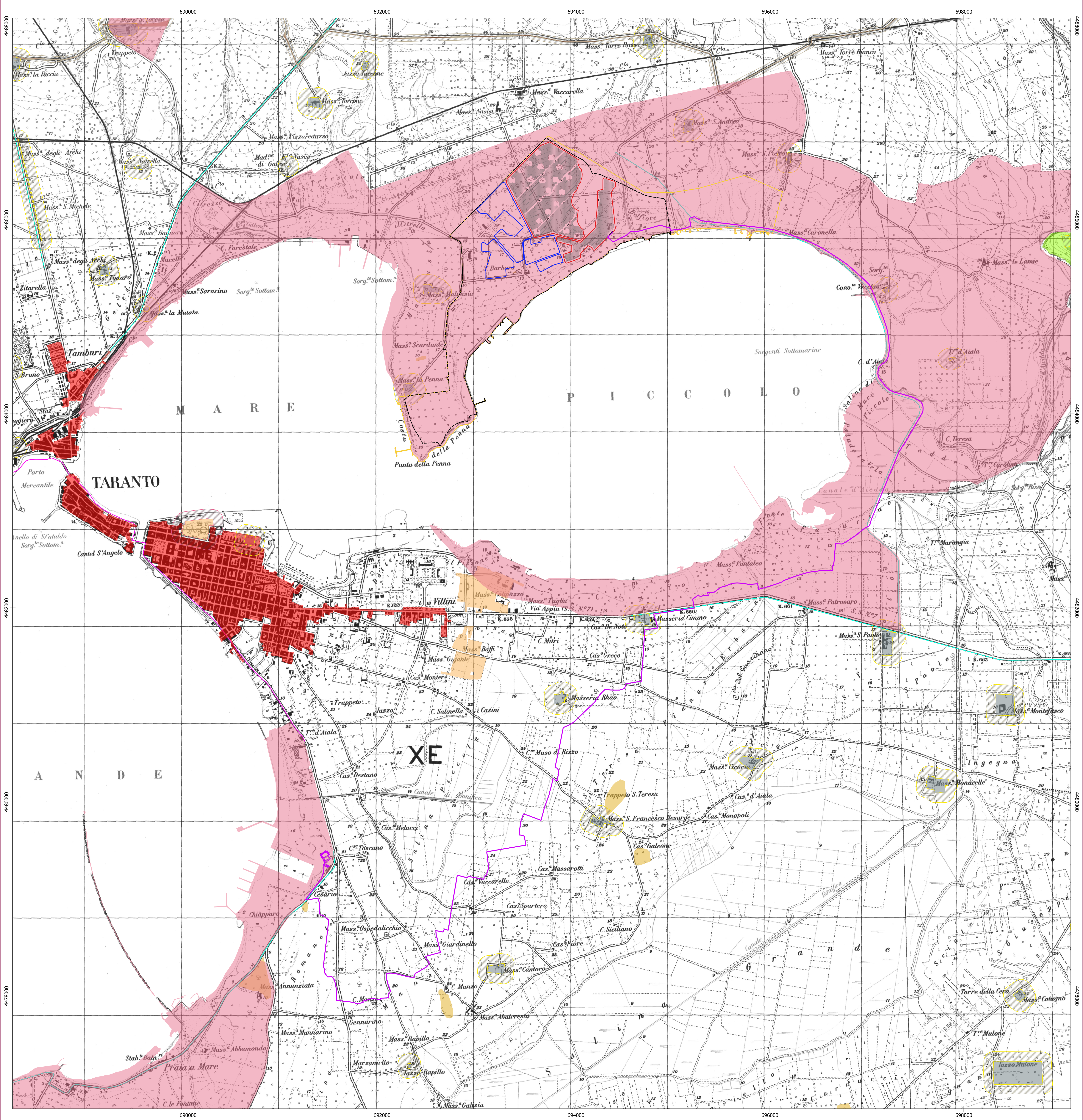

**Legenda**

- Area di studio
- Area di proprietà del demanio militare
- Buffoluto 1
- Buffoluto 2
- Cavidotto e area connessione RTN
- SSE Produttore

**Componenti culturali e insediative**

- Immobili e aree di notevole interesse pubblico
- Zone di interesse archeologico
- Città consolidata
- Paesaggi rurali

**Area di rispetto delle componenti culturali e insediative (100m - 30m)**

- Area di rispetto delle zone di interesse archeologico
- Area di rispetto della rete dei tratturi
- Area di rispetto dei siti storico culturali

**Testimonianze della Stratificazione Insediativa**

- Rete dei tratturi
- Siti storico culturali
- Area a rischio archeologico

**Valori percettivi**

- Strade a valenza paesaggistica
- Strade panoramiche

Cartografia di base: IGM 1:25000  
Sistema di coordinate: WGS 84 / UTM zone 33N  
Fonte: PPTR  
Data: Gennaio 2022