

REGIONE PUGLIA    PROVINCIA DI TARANTO    COMUNE DI TARANTO

**B72 srl**  
Sede: Viale A. Volta, 101  
50131 Firenze  
CEP: 07230410487

**STUDIO INGEGNERIA ELETTRICA**  
MEZZINA dott. Ing. Antonio  
Via F. Sisti 17/18 - San Leuca (TA)  
Tel. 0882 28071 / Fax 0882 24365  
E-Mail: mezzina@ingec.it  
Ordine degli Ingegneri della Provincia di Foggia matr. n. 104

**Dott. Biol. Leonardo Beccaris**  
Via D'Erghen, 43 - 73013 Grottole (LE)  
cell. 320070896  
E-Mail: beccaris@biol.it  
Ordine nazionale dei Biologi - Albo-Società matr. n. AA\_067313

**Dott. Biol. Elias Gatto**  
Via S. Sisto, 22 - 73044 Grottole (LE)  
cell. 329433525  
E-Mail: gatto@biol.it  
Ordine nazionale dei Biologi - matr. n. AA\_080001

**Dott. Antonio Feola**  
Via Ciriella n°251 - 84050 Mico della Civitella (SA)  
cell. 338 259262  
E-Mail: feola@biol.it  
Ordine Nazionale dei Biologi matr. n. AA\_047004

**Dott. Arch. Gaetano Fornarelli**  
Via Fulgiano Casale 17 - 73100 Lecco (LE)  
cell. 330570545  
E-Mail: fornarelli@biol.it  
Ordine degli Architetti della provincia di Lecco matr. n. 1739

**Dott. Arch. Antonio Mangia**  
cell. 338 330237  
E-Mail: amangia@biol.it  
Elenco Nazionale dei Professionisti dei Beni Culturali del Ministero della Cultura n. 1516

**Ing. Tommaso Monaco**  
Tel. 0885 429950 / Fax 0885 090485  
E-Mail: ing.monaco@studiosuononaco.it  
Ordine degli Ingegneri della provincia di Foggia matr. n. 2906

**Geom. Matteo Occhiochiuso**  
Tel. 081 913292  
E-Mail: matteo.occhiochiuso@virgilio.it  
Collegio dei Geometri e Geometri Laureati di Luera matr. n. 1101

**STUDIO FALCONE**  
**Ing. Antonio Falcone**  
Tel. 0884 534378 / Fax 0884 534378  
E-Mail: antonio.falcone@studiosuononaco.it  
Ordine degli Ingegneri di Foggia matr. n.2100

**Dott. Nazario Di Lella**  
Tel./Fax 0882 991704 / cell. 328 320292  
E-Mail: geol.della@gmail.com  
Ordine regionale dei Geologi della Puglia matr. n. 345

**Progetto definitivo per la realizzazione di un impianto Fotovoltaico denominato "BUFFOLUTO 2" da realizzarsi su aree demaniali in località "Buffoluto" nel territorio comunale di Taranto (TA) per una potenza complessiva di 47,439 MWp con sistema di accumulo da 25/50 MW/MWh nonché delle opere connesse ed infrastrutture indispensabili alla costruzione e all'esercizio dell'impianto**

AUTORITÀ PROCEDENTE V.L.A.: **MINISTERO DELL'AMBIENTE E DELLA SICUREZZA ENERGETICA**    AUTORITÀ PROCEDENTE A.U.: **REGIONE PUGLIA**

Nome Database: JS3QH4\_AnalisiPaesaggistica\_9.1.pdf

Descrizione Database: Analisi impatto cumulativo: Inquadramento generale

00	Dicembre 2022	Progetto definitivo	Ing. A. Mezzina	B72 srl
Rev.	Data	Oggetto della revisione	Elaborazione	Verifica
Scala:				
Formato:	Codice Pratica:	JS3QH4		

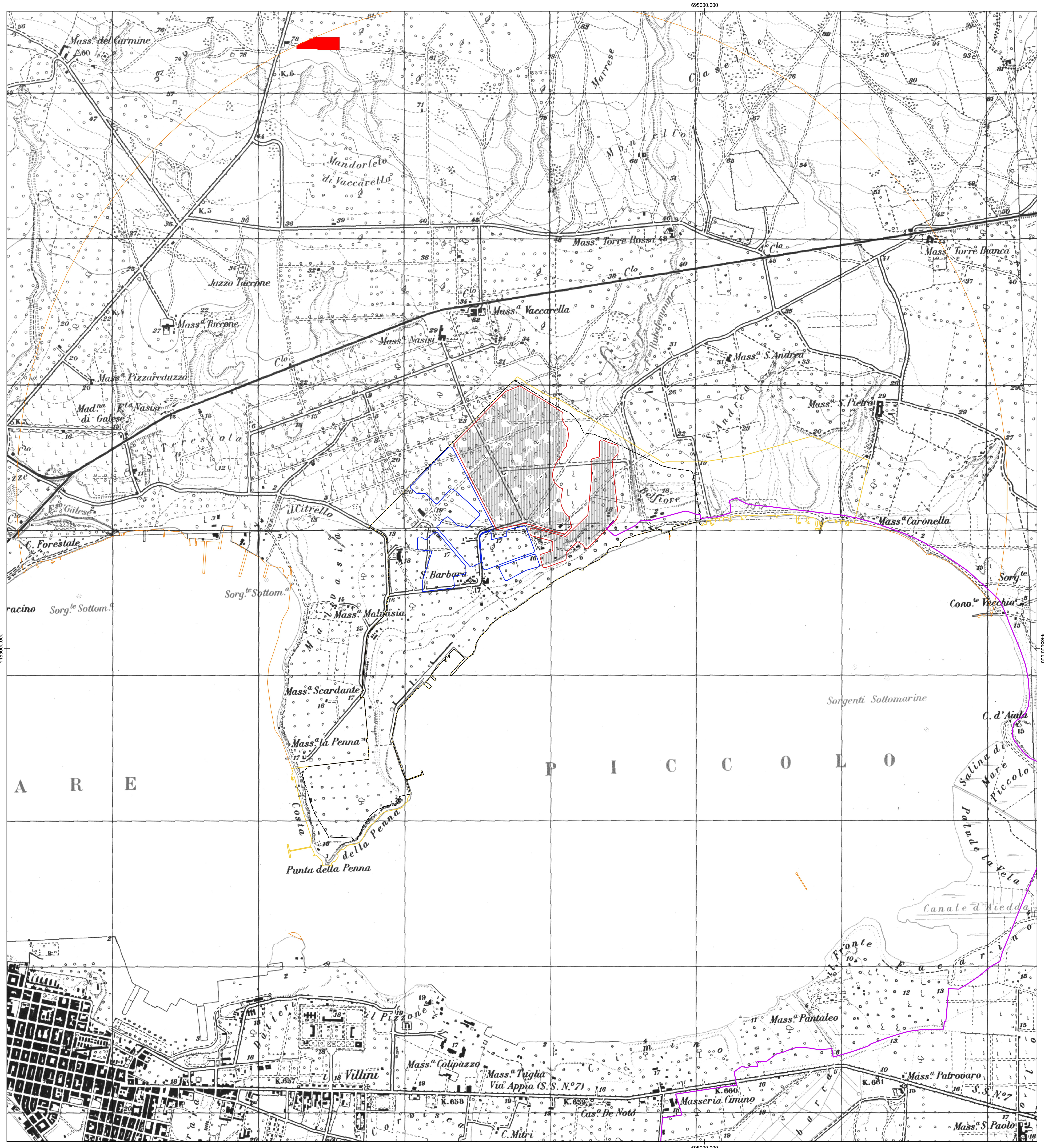

**Legenda**

- Area di Valutazione Ambientale
- Area di studio
- Area di proprietà del demanio militare
- Buffoluto 1
- Buffoluto 2
- Impianto Fotovoltaico
- Cavidotto

FER in Area di Valutazione Ambientale

Al sensi del D.D.S.E. 6 giugno 2014, n. 162, l'AVA ossia Area di Valutazione Ambientale nell'intorno dell'impianto al netto delle aree non idonee (Sent. R.R. 24/2010) definisce l'area entro la quale è richiesto di effettuare una verifica speditiva consistente nel calcolo dell'indice di seguito espresso:

Indice di pressione cumulativa (IPC) = 100 \* SIT / AVA  
dove SIT è la superficie in m2 degli impianti fotovoltaici esistenti

Tale rapporto fornisce un'indicazione della sostenibilità dell'impianto sotto il profilo dell'impiego di SAU. Risultata sostenibile se il rapporto è < del 3%.

Cartografia di base: IGM 1:25000  
Sistema di coordinate: WGS 84 / UTM zone 33N  
Fonte: Impianti FER DGR 2122 (SET Puglia)  
Data: Gennaio 2022

0    250    500 m