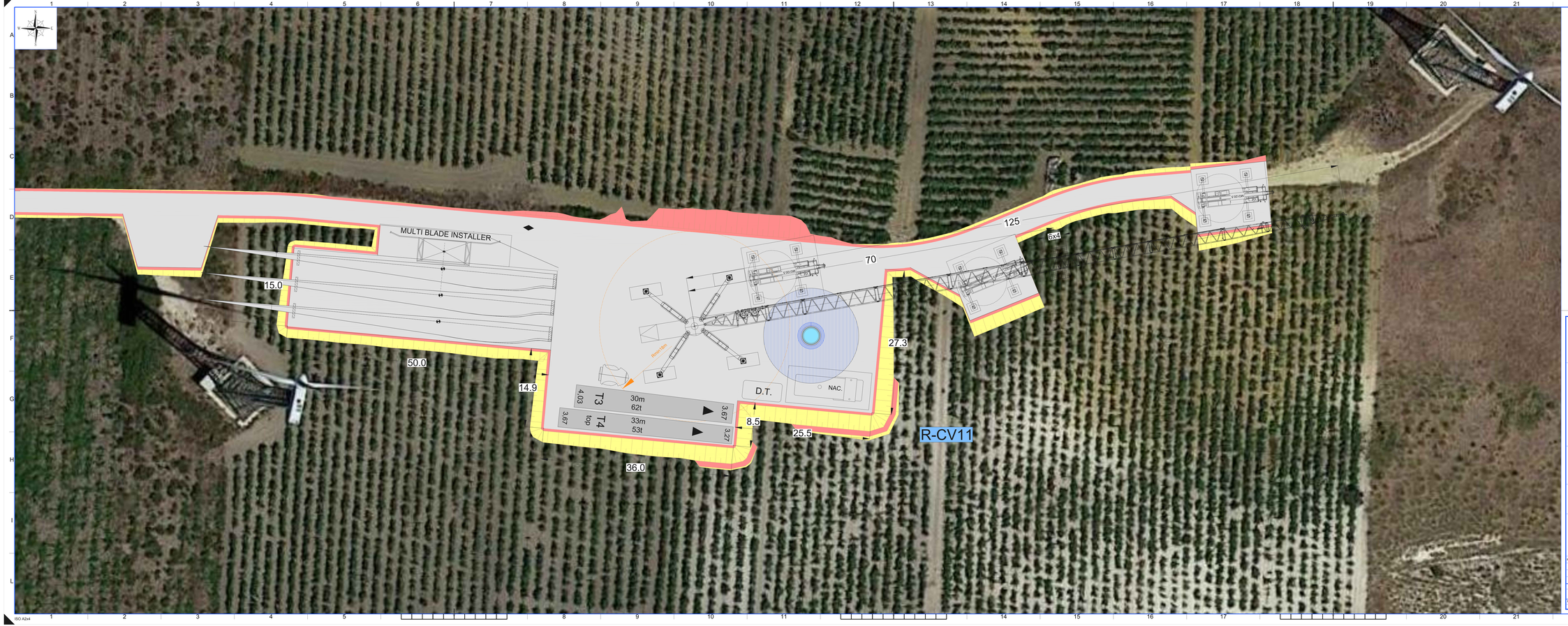

LEGENDA

	Posizione aerogeneratori
R-CV11	Nome aerogeneratori
	Cassonetto stradale in oggetto
	Cassonetto stradale
	Cassonetto stradale con pavimentazione drenante tipo tirodrain
	Area provvisoria per stoccaggio pale
	Area provvisoria pianeggiante libera da ostacoli
	Area provvisoria per piazzoline di montaggio e aree di giro
	Tratto in rilevato scarpata 2/3
	Tratto in scavo scarpata 1/1
	Punto di massimo
	Punto di minimo

REGIONE SICILIA
Provincia di Trapani
COMUNE DI CASTELVETRANO

PROGETTO

POTENZIAMENTO PARCO EOLICO CASTELVETRANO

PROGETTO ESECUTIVO

COMMITTENTE

ERG Wind Energy

ERG
EVOLVING ENERGIES

PROGETTISTA

Hydro Engineering s.s.
di Gianfranco e Mariano Galdo
via Rossotti, 39
91011 Alcamo (TP) Italy

ORDINE DEGLI INGEGNERI DELLA PROVINCIA DI TRAPANI
Ing. Mariano Galdo
N. 724

OGGETTO DELL'ELABORATO

1.6 - ASSE R-CV11

PIAZZOLA DI MONTAGGIO AEROGENERATORE R-CV11

REV.	DATA	ATTIVITA'	REDATTO	VERIFICATO	APPROVATO
0	05/2023	PRIMA EMISSIONE	LV	JP	MG

CODICE PROGETTISTA	DATA	SCALA	FORMATO FOGLIO	CODICE COMMITTENTE					
				REF	DISC	TIPO DOC.	PROGR.	REV
	05/2023	1:200	A2x4	1 di 1	CSV	EXE	TAV	0018	00

NOME FILE: CSV.EXE.TAV.0018.00_Piazzola di montaggio R-CV11.dwg

ERG Wind Energy S.r.l. si riserva tutti i diritti su questo documento che non può essere riprodotto neppure parzialmente senza la sua autorizzazione scritta.

ISO A2x4