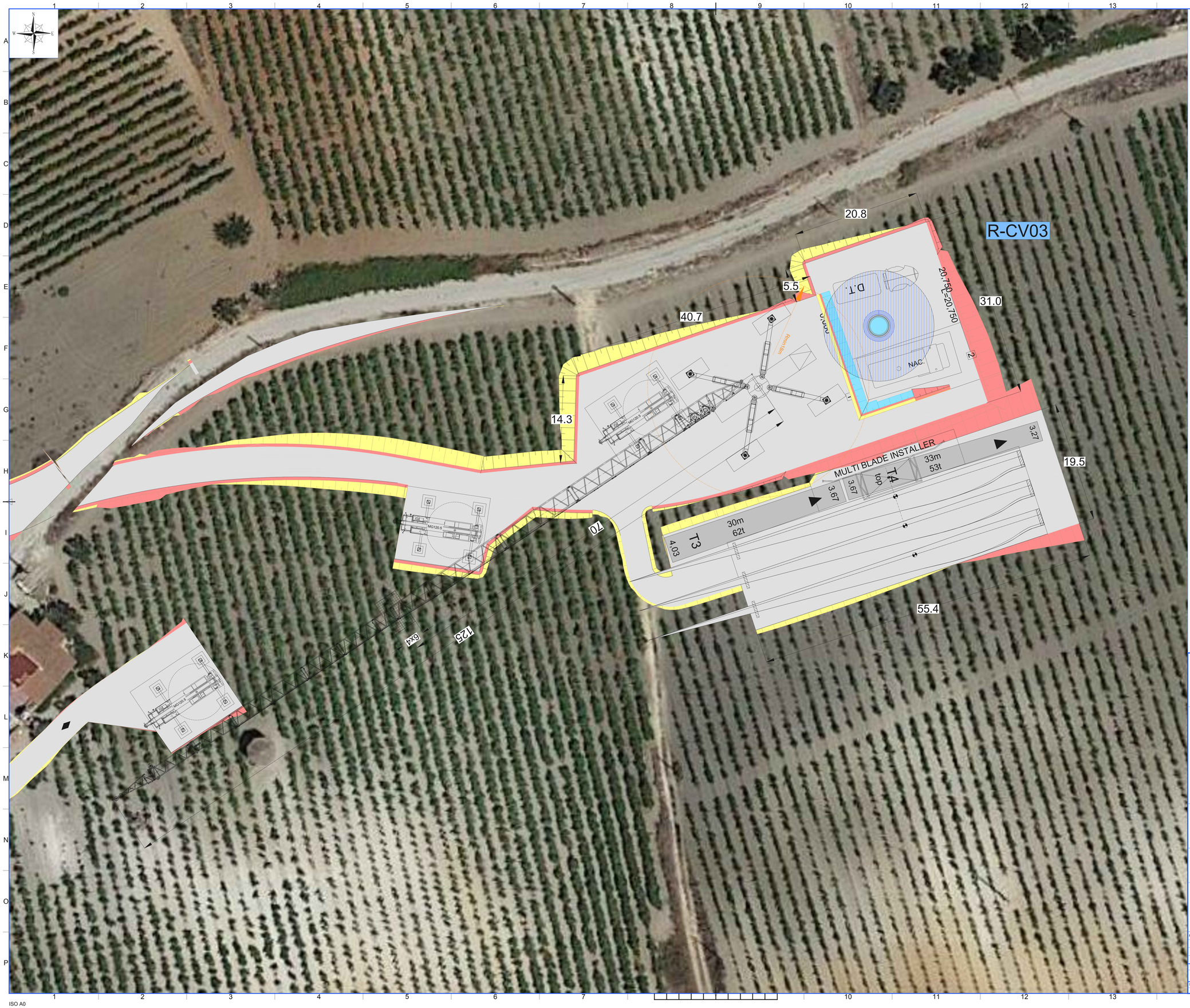

LEGENDA

	Posizione aerogeneratori
R-CV01	Nome aerogeneratori
	Cassonetto stradale in oggetto
	Cassonetto stradale
	Cassonetto stradale con pavimentazione drenante tipo Idrodrain
	Area provvisoria per stoccaggio pale
	Area provvisoria pianeggiante libera da ostacoli
	Area provvisoria per piazzoline di montaggio e aree di giro
	Tratto in rilevato scarpata 2/3
	Tratto in scavo scarpata 1/1
	Terre Rinforzate
	Punto di massimo
	Punto di minimo

REGIONE SICILIA
Provincia di Trapani
COMUNE DI CASTELVETRANO

PROGETTO

POTENZIAMENTO PARCO EOLICO CASTELVETRANO

PROGETTO ESECUTIVO

COMMITTENTE

ERG Wind Energy

ERG EVOLVING ENERGIES

PROGETTISTA

Hydro Engineering s.s.
di Damiano e Mariano Galbo
via Rossotti, 39
91011 Alcamo (TP) Italy

ORDINE DEGLI INGEGNERI PROV. TRAPANI
Ing. Mariano Galbo N. 724

OGGETTO DELL'ELABORATO

1.13 - ASSE R-CV03
PIAZZOLA DI MONTAGGIO AEROGENERATORE R-CV03

REV.	DATA	ATTIVITA'	REDATTO	VERIFICATO	APROVATO
0	05/2023	PRIMA EMISSIONE	LV	IP	MG

CODICE PROGETTISTA	DATA	SCALA	FORMATO	FOGLIO	CODICE COMMITTENTE IMP.	DISC.	TIPO DOC.	PROGR.	REV.
	05/2023	1:200	A0	1 di 1	CSV	EXE	TAV	0046	00

NOME FILE: CSV-EXE-TAV-0046_00_Piazzola di montaggio R-CV03.dwg

ERG Wind Energy S.r.l. si riserva tutti i diritti su questo documento che non può essere riprodotto neppure parzialmente senza la sua autorizzazione scritta.

ISO A0