

COMMITTENTE Sardinia Solar Energy Isili S.r.l. Vicolo Santa Maria alla Porta, 1 – Milano (MI)	 iat CONSULENZA E PROGETTI	COD. ELABORATO SSEI-FVI-RP10
ELABORAZIONI I.A.T. Consulenza e progetti S.r.l. con socio unico - Via Giua s.n.c. – Z.I. CACIP, 09122 Cagliari (CA) Tel./Fax +39.070.658297 Web www.iatprogetti.it		PAGINA 1 di 5

REGIONE SARDEGNA
PROVINCIA DEL SUD SARDEGNA

**PROGETTO DI UN IMPIANTO FOTOVOLTAICO
IN ZONA INDUSTRIALE DI PERD'E CUADDU**

- COMUNE DI ISILI (SU) -



OGGETTO PROGETTO DEFINITIVO	TITOLO CRONOPROGRAMMA DEGLI INTERVENTI				
PROGETTAZIONE I.A.T. CONSULENZA E PROGETTI S.R.L. ING. GIUSEPPE FRONGIA	GRUPPO DI PROGETTAZIONE Ing. Giuseppe Frongia (coordinatore e responsabile) Ing. Marianna Barbarino Ing. Enrica Batzella Pian. Terr. Andrea Cappai Ing. Paolo Desogus Pian. Terr. Veronica Fais Ing. Gianluca Melis Dott. Fabrizio Murru Ing. Andrea Onnis Pian. Terr. Eleonora Re Ing. Elisa Roych Ing. Marco Utzeri	CONTRIBUTI SPECIALISTICI Ing. Antonio Dedoni (acustica) Dott. Matteo Tatti e Dott.ssa Alice Nozza (archeologia) Dott. Geol. Maria Francesca Lobina (geologia) Dott. Nat. Maurizio Medda (Fauna) Dott. Forestale Maria Francesca Nonne e Dott. For. Carlo Poddi (agronomico-forestale) Ing. Gianfranco Corda (verifiche strutturali)			
Cod. pratica 2022/0339 Nome File: SSEI-FVI-RP10_Cronoprogramma degli interventi R1.docx					
1	Settembre 2023	Emissione per procedura di VIA	IAT	GF	SSEI
0	Aprile 2023	Emissione per PAS	IAT	GF	SSEI
	DATA	DESCRIZIONE	ESEG.	CONTR.	APPR.
Disegni, calcoli, specifiche e tutte le altre informazioni contenute nel presente documento sono di proprietà della I.A.T. Consulenza e progetti s.r.l. Al ricevimento di questo documento la stessa diffida pertanto di riprodurlo, in tutto o in parte, e di rivelarne il contenuto in assenza di esplicita autorizzazione.					

COMMITTENTE Sardinia Solar Energy Isili S.r.l. Vicolo Santa Maria alla Porta, 1 – Milano (MI)	OGGETTO PROGETTO DI UN IMPIANTO FOTOVOLTAICO IN ZONA INDUSTRIALE DI PERD'E CUADDU	COD. ELABORATO SSEI-FVI-RP10
 iat CONSULENZA E PROGETTI www.iatprogetti.it	TITOLO CRONOPROGRAMMA DEGLI INTERVENTI	PAGINA 2 di 5

INDICE

1 INTRODUZIONE	3
ALLEGATO 1: CRONOPROGRAMMA DEGLI INTERVENTI	4

COMMITTENTE Sardinia Solar Energy Isili S.r.l. Vicolo Santa Maria alla Porta, 1 – Milano (MI)	OGGETTO PROGETTO DI UN IMPIANTO FOTOVOLTAICO IN ZONA INDUSTRIALE DI PERD'E CUADDU	COD. ELABORATO SSEI-FVI-RP10
 iat CONSULENZA E PROGETTI www.iatprogetti.it	TITOLO CRONOPROGRAMMA DEGLI INTERVENTI	PAGINA 3 di 5

1 INTRODUZIONE

La Sardinia Solar Energy Isili S.r.l. ha in programma la realizzazione di un impianto fotovoltaico da realizzarsi in Zona Industriale di Isili in località “Perd’e Cuaddu” (Regione Sardegna – Provincia del Sud Sardegna).

L’impianto in progetto avrà una potenza complessiva AC di 20,98 MW (potenza nominale lato DC pari a 24,195 MW_P) data dalla somma delle potenze nominali dei singoli inverter e sarà costituito da n. 874 inseguitori solari monoassiali (n. 135 *tracker* da n. 2x12 pannelli FV e n. 739 *tracker* da n. 2x24 pannelli FV).

Il presente *Cronoprogramma degli interventi* è stato redatto in osservanza di quanto stabilito dal D.M. 10/09/2010 e dalla Deliberazione della Giunta Regione Sardegna n. 3/25 del 23/01/2018 recante “*Linee guida per l’Autorizzazione Unica degli impianti alimentati da fonti rinnovabili, ai sensi dell’articolo 12 del D.Lgs. n. 387 del 2003 e dell’articolo 5 del D.Lgs. 28 del 2011. Modifica della deliberazione n. 27/16 del 1 giugno 2011*”.

I lavori si svolgeranno durante il periodo indicato nel programma cronologico dei lavori (cronoprogramma) allegato alle richieste d’offerta e/o ai contratti e al Piano di Sicurezza e Coordinamento da produrre in sede di progettazione esecutiva; la durata presunta delle singole fasi lavorative e la loro successione cronologica nel seguito fornite sono da intendersi, pertanto, indicative e suscettibili di variazione. L’articolazione interna del programma di seguito riportato non sarà dunque vincolante per l’Appaltatore che potrà, mantenendo i vincoli sulla durata totale richiesta dal Committente, proporre le sue modifiche operative. L’Appaltatore avrà l’obbligo di redigere l’effettivo programma lavori da sottoporre all’esame ed all’approvazione della Direzione Lavori e del Coordinatore per l’esecuzione dei lavori prima dell’inizio lavori.

Non si ritiene infatti che, nella presente fase della progettazione, e per questa tipologia di opere possano essere effettuate precise scelte vincolanti per l’Imprenditore, rientrando l’organizzazione del cantiere nella sfera delle competenze che la vigente legislazione pone in capo all’imprenditore stesso (art. 2082 C.C.) e che questi si assume con la sottoscrizione del contratto d’appalto, a fronte di un corrispettivo in denaro (art.1655 C.C.).

COMMITTENTE Sardinia Solar Energy Isili S.r.l. Vicolo Santa Maria alla Porta, 1 – Milano (MI)	OGGETTO PROGETTO DI UN IMPIANTO FOTOVOLTAICO IN ZONA INDUSTRIALE DI PERD'E CUADDU	COD. ELABORATO SSEI-FVI-RP10
 iat CONSULENZA E PROGETTI www.iatprogetti.it	TITOLO CRONOPROGRAMMA DEGLI INTERVENTI	PAGINA 4 di 5

ALLEGATO 1: CRONOPROGRAMMA DEGLI INTERVENTI

COMMITTENTE Sardinia Solar Energy Isili S.r.l. Vicolo Santa Maria alla Porta, 1 – Milano (MI)	OGGETTO PROGETTO DI UN IMPIANTO FOTOVOLTAICO IN ZONA INDUSTRIALE DI PERD'E CUADDU	COD. ELABORATO SSEI-FVI-RP10
 CONSULENZA E PROGETTI www.iatprogetti.it	TITOLO CRONOPROGRAMMA DEGLI INTERVENTI	PAGINA 5 di 5

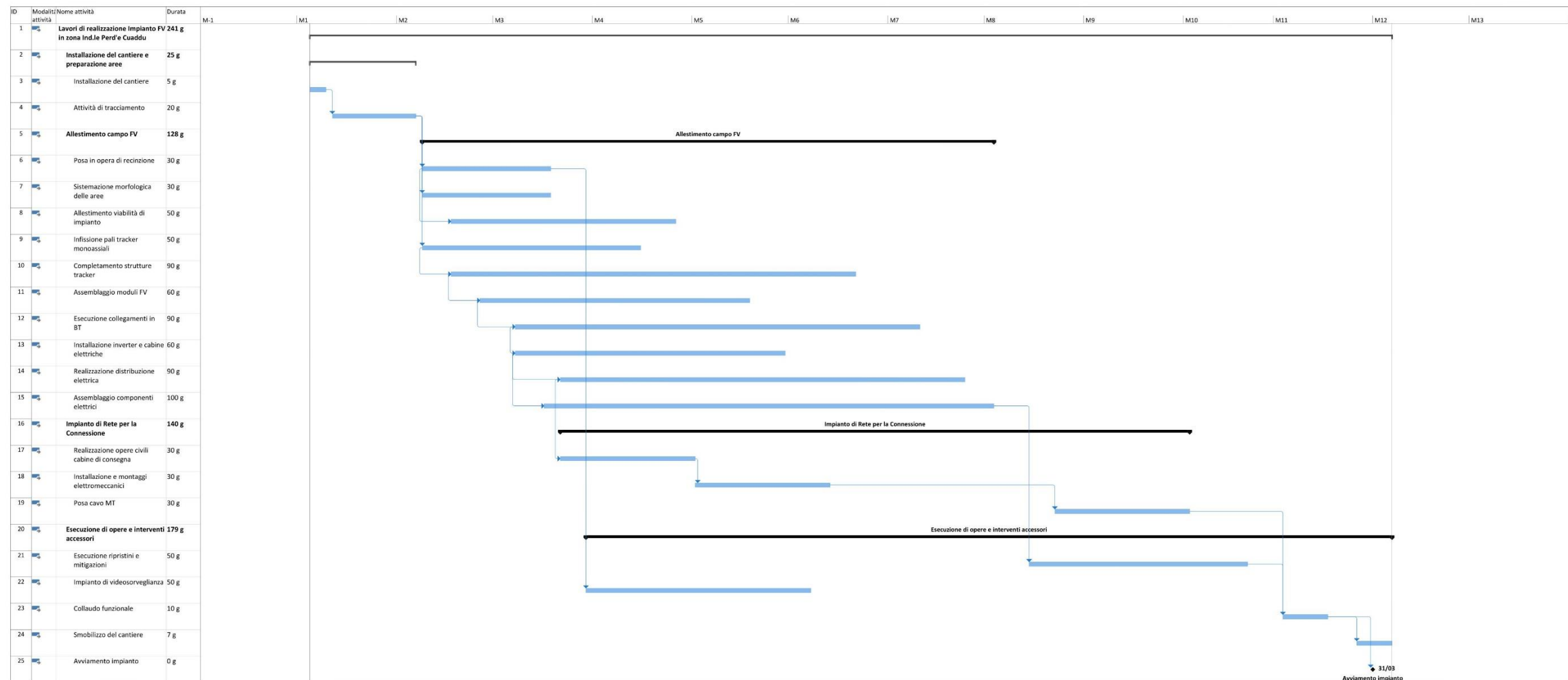

Progetto: VGE-FVS-PD11 Cronopr Data: mer 11/10/23	Attività Divisione	Cardine	Riepilogo progetto	Cardine esterno	Cardine inattiva	Attività manuale	Riporto riepilogo manuale	Solo inizio	Scadenza	Avanzamento manuale
		Riepilogo	Attività esterne	Attività inattiva	Riepilogo inattiva	Solo-durata	Riepilogo manuale	Solo-fine	Avanzamento	