

# CABINA E-DISTRIBUZIONE - PIANTE E PROSPETTI - SCALA 1:50

PROSPETTO A

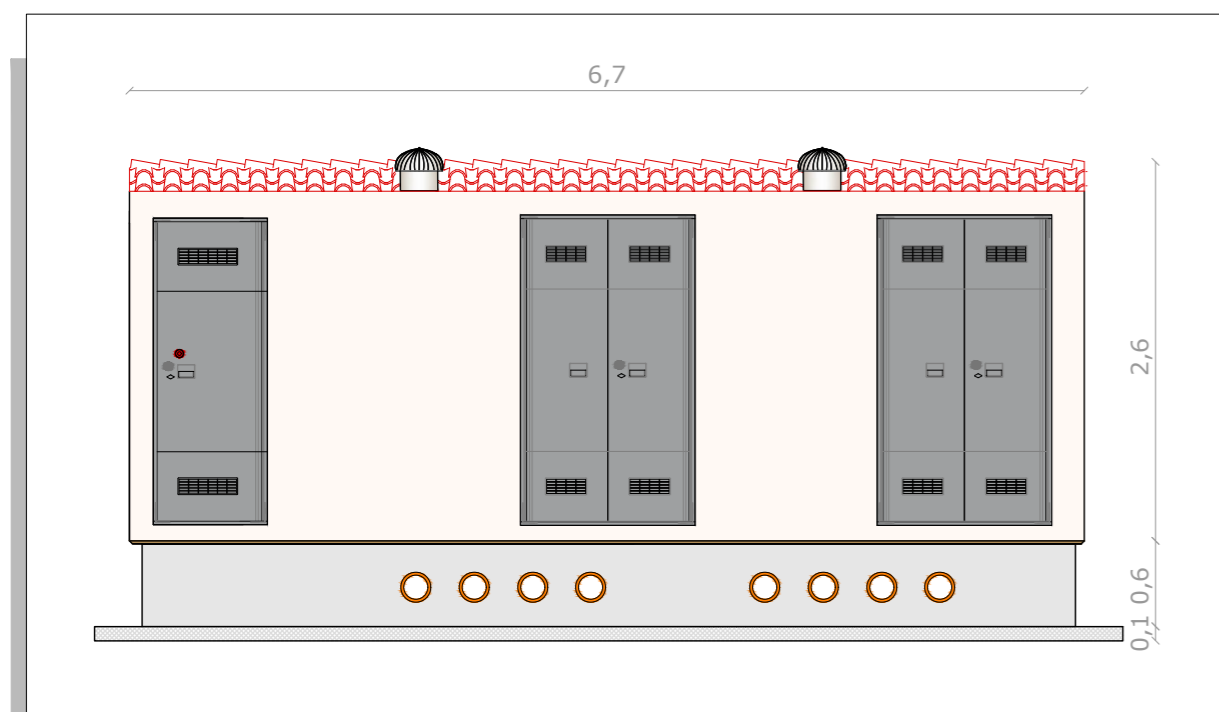

PIANTA

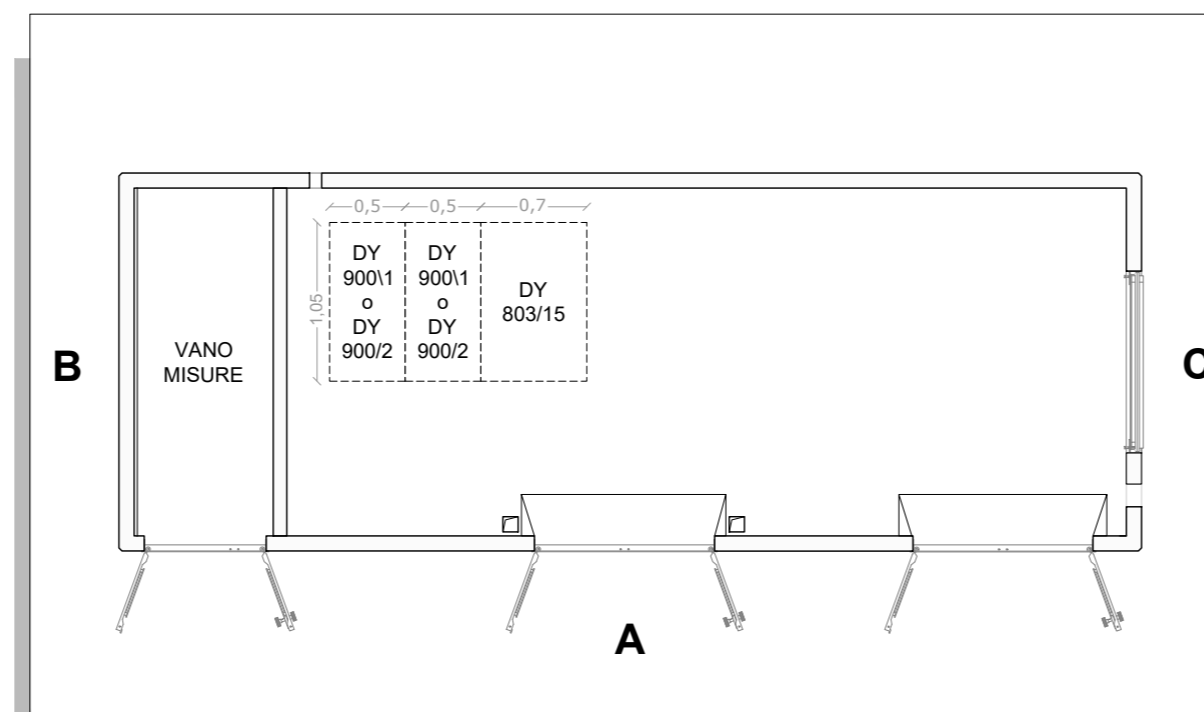

**NOTE**

1) Il fabbricato per il punto di consegna e-distribuzione sarà realizzato come da specifiche e-distribuzione DG2092 con tetto a due falde e copertura in coppi e in conformità alle indicazioni del capitolo E.3 della "Guida per le connessioni alla rete di Enel Distribuzione".

PROSPETTO B

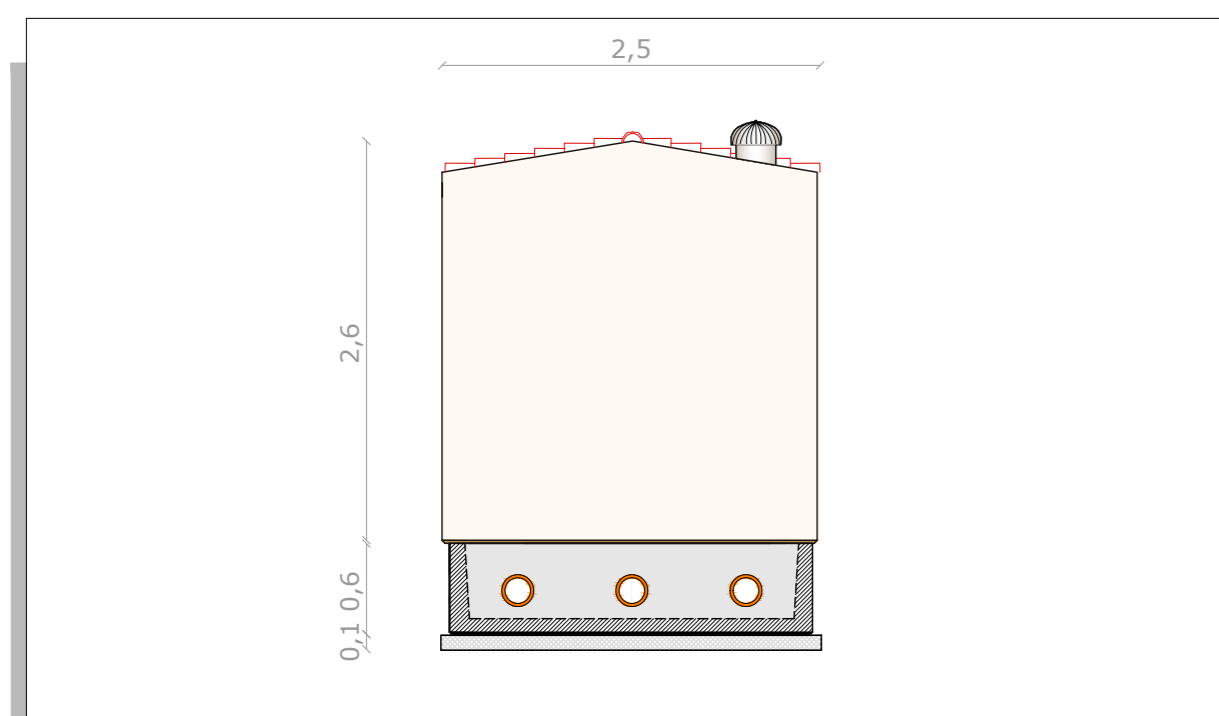

PIANTA DELLA VASCA

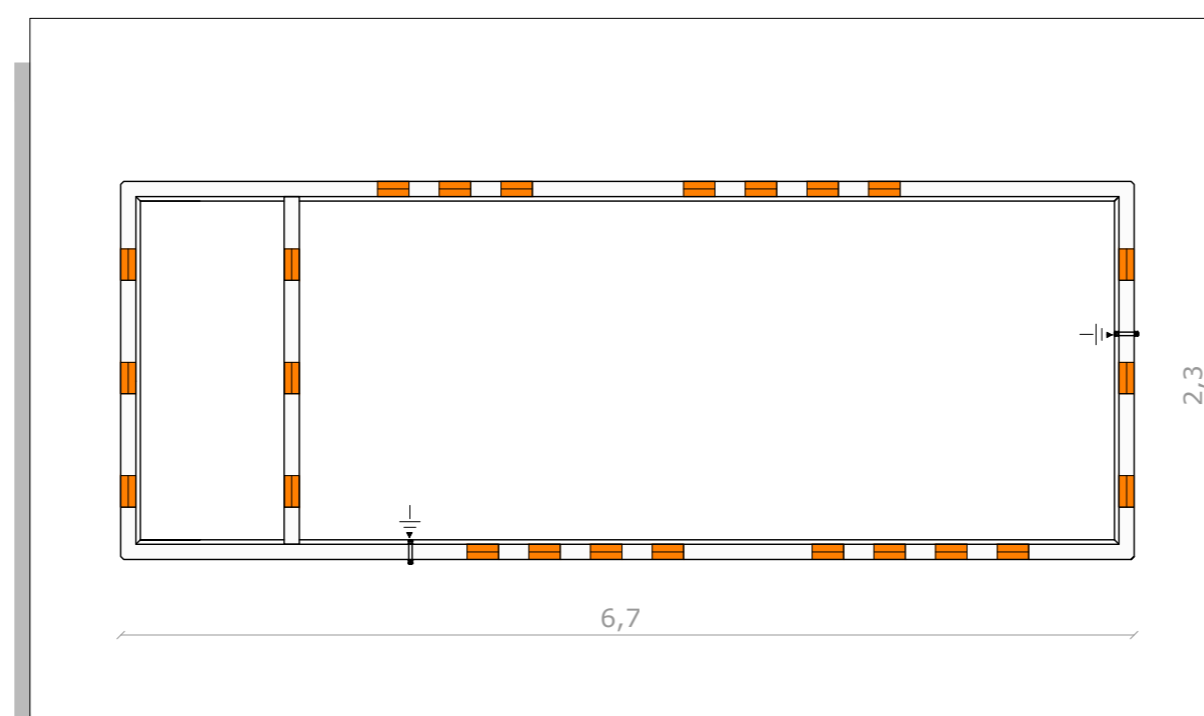

PROSPETTO C

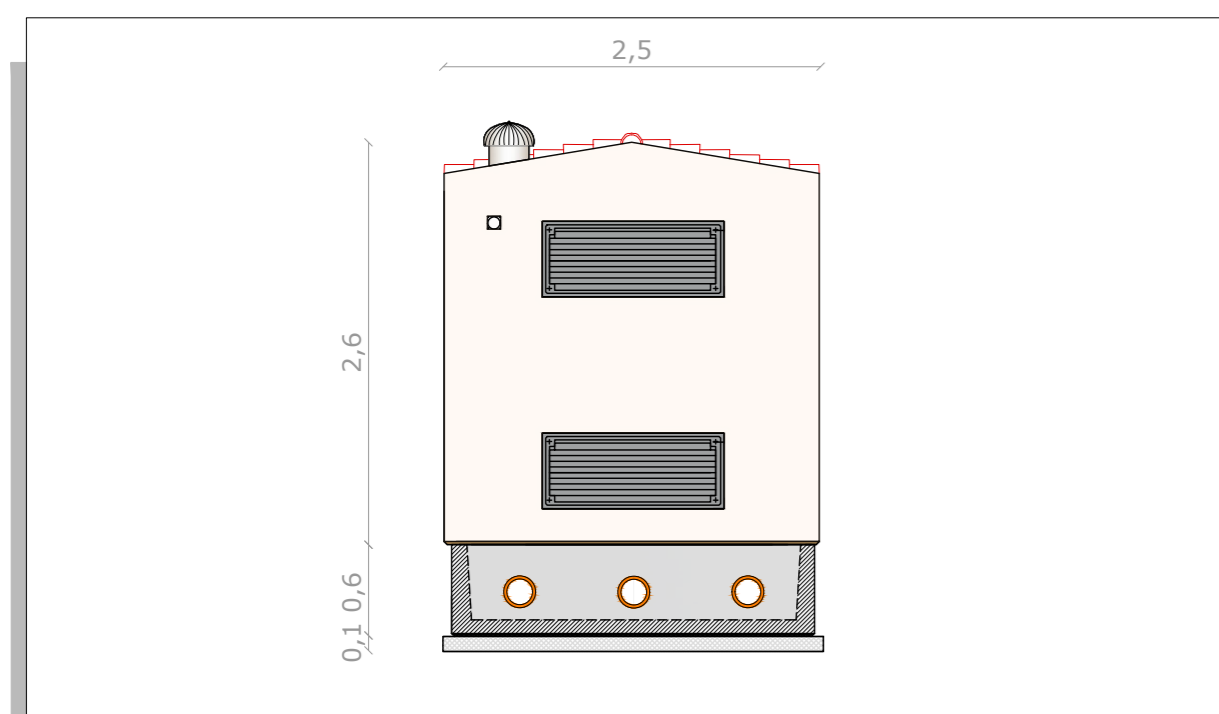

IMPIANTO DI TERRA

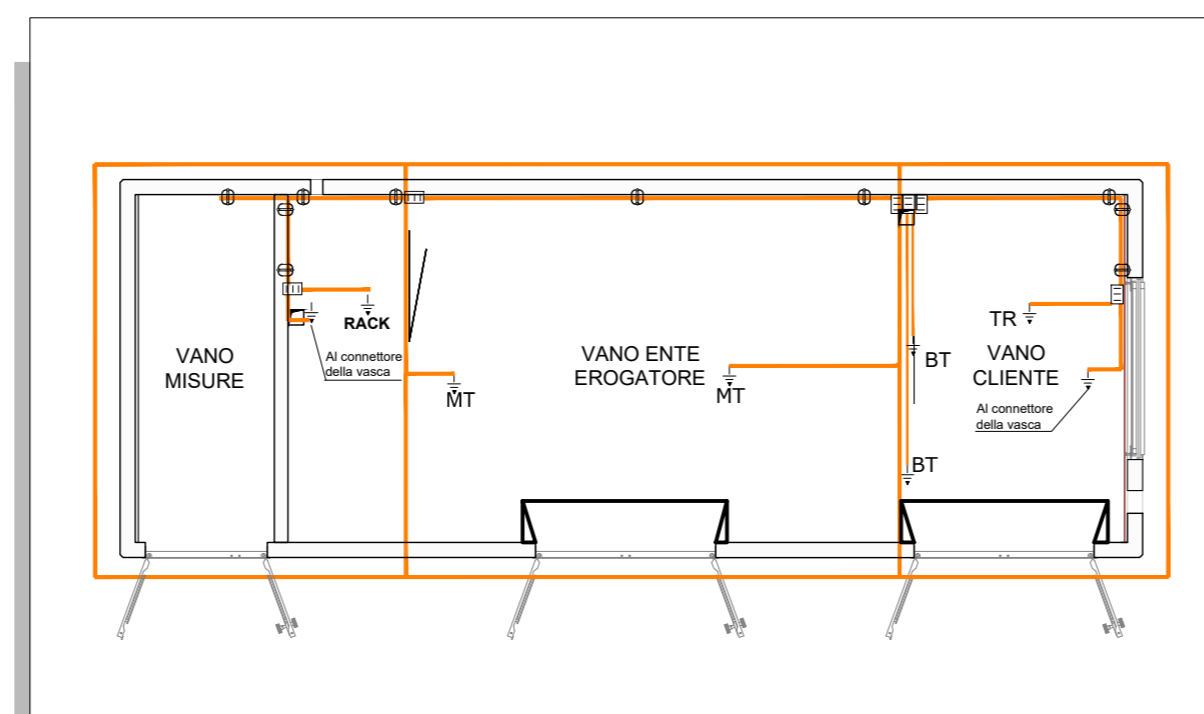

**REGIONE SARDEGNA**  
 Provincia del Sud Sardegna  
 COMUNE DI ISILI

**PROGETTO DI UN IMPIANTO FOTOVOLTAICO  
 IN ZONA INDUSTRIALE DI PERD'E CUADDU**  
 - COMUNE DI ISILI (SU) -

Oggetto	<b>PROGETTO DEFINITIVO</b>	SSEI-FVI-TP14
Titolo	<b>CABINA E-DISTRIBUZIONE - PIANTE E PROSPETTI</b>	Cod.elab. scala 1:50

Data	Rev.	Descrizione	Eseg.	Contr.	Appr.
Settembre 2023	1	Emissione per procedura di VIA	FM	GF	SSEI
Aprile 2023	0	Emissione per PAS	MD	GF	SSEI

**A cura di:**  
 I.A.T. Consulenza e progetti S.r.l.  
 Dott. Ing. Giuseppe Frongia

**Gruppo di lavoro:**

- Ing. Giuseppe Frongia (coordinatore e responsabile)
- Ing. Marianna Barbarino
- Ing. Enrica Batzella
- Pian. Terr. Andrea Cappai
- Ing. Paolo Desogus
- Pian. Terr. Veronica Fais
- Ing. Gianluca Melis
- Dott. Fabrizio Murru
- Ing. Andrea Onnis
- Pian. Terr. Eleonora Re
- Ing. Elisa Roych
- Ing. Marco Utzeri
- Ing. Antonio Dedoni
- Dott.ssa Alice Nozza
- Dott. Matteo Tatti
- Dott.ssa Geol. M. Francesca Lobina
- Dott. Nat. Maurizio Medda
- Dott. Forestale M. Francesca Nonne
- Dott. Forestale Carlo Poddì
- Ing. Gianfranco Corda

**Progettazione:**  
 Dott. Ing. Giuseppe Frongia



**Il Committente:**

Committente:  
**SARDINIA SOLAR ENERGY ISILI S.R.L.**  
 Vicolo Santa Maria alla Porta, 1  
 20123 Milano (MI)



A2	SSEI-FVI-TP14_Cabina E-distribuzione - Pianta e prospetti	SSEI-FVI-TP14_Cabina E-distribuzione - Pianta e prospetti	2022/0339
Formato	File origine	File di stampa	Codice pratica

Elaborazioni: I.A.T. Consulenza e progetti S.r.l. con socio unico - Via Michele Giua s.n.c. ZI CACIP , 09122 Cagliari, Tel./Fax +39.070.658297

Disegni, calcoli, specifiche e tutte le altre informazioni contenute nel presente documento sono di proprietà della I.A.T. Consulenza e progetti s.r.l. Al ricevimento di questo documento la stessa diffida pertanto di riprodurlo, in tutto o in parte, e di rivelarne il contenuto in assenza di esplicita autorizzazione.