

INVERTER INGECON SUN 160 TL DA 149 kVA
Scala 1:20

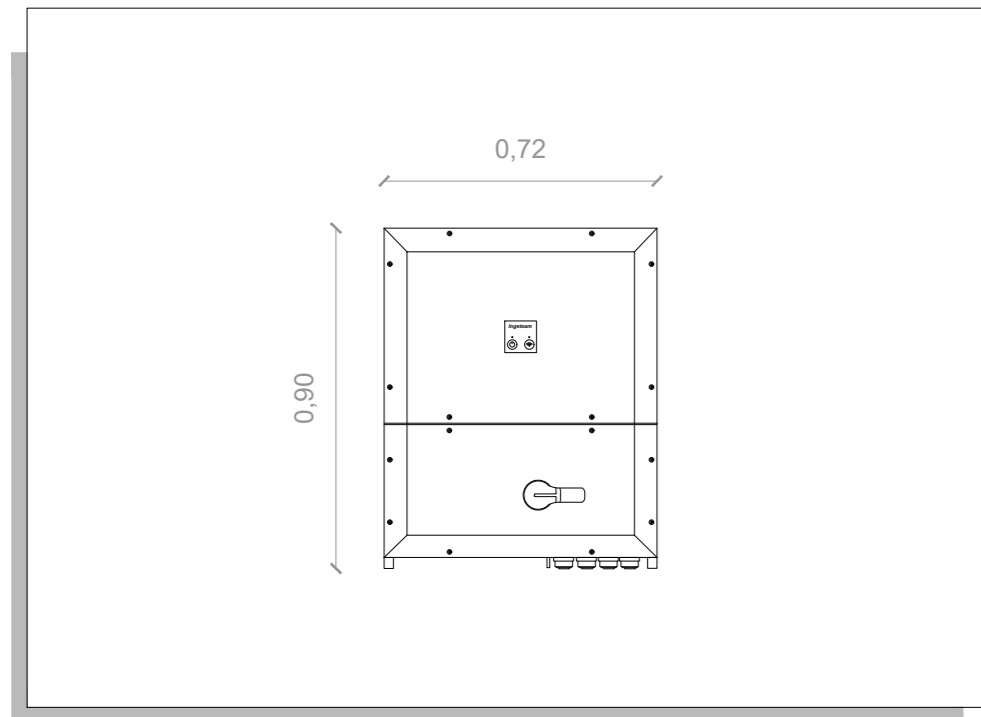

CABINA DI TRASFORMAZIONE DA 1 MVA - PIANTA
Scala 1:50

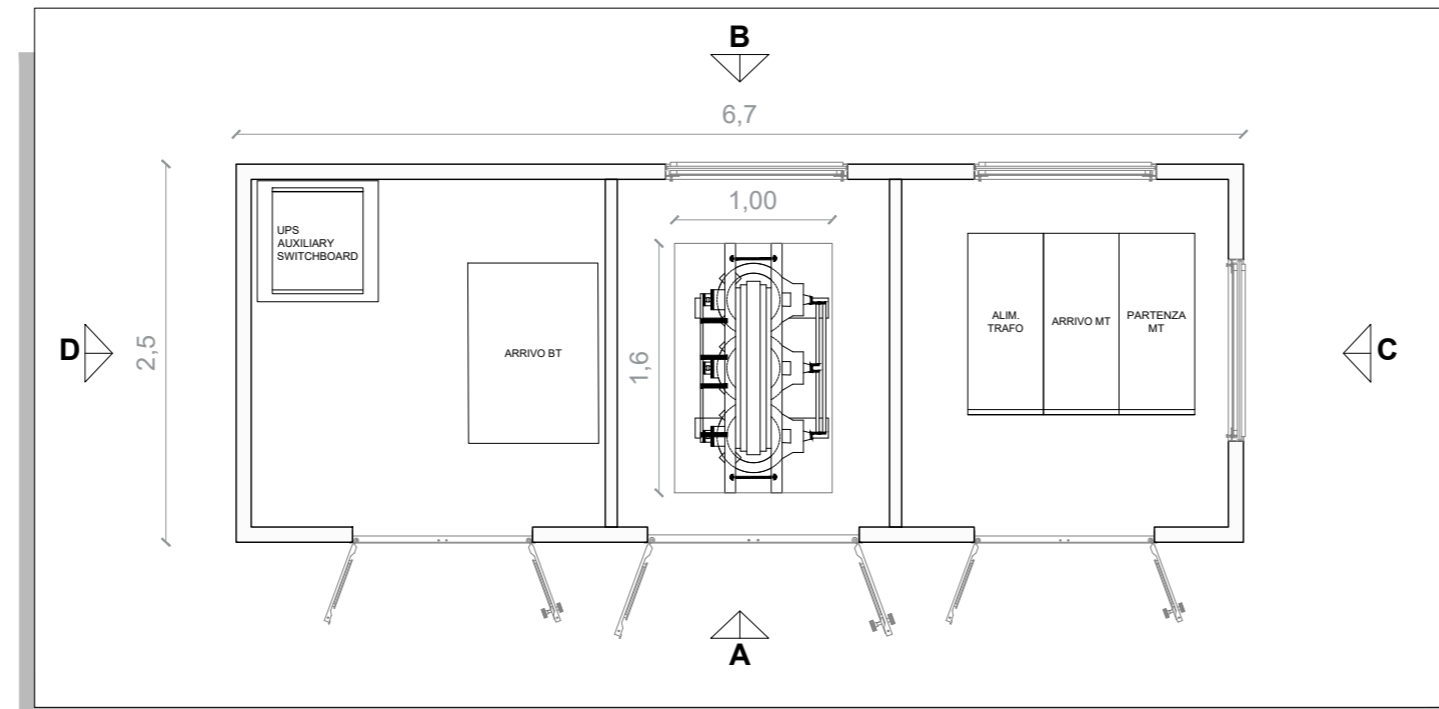

PROSPETTO C - Scala 1:50

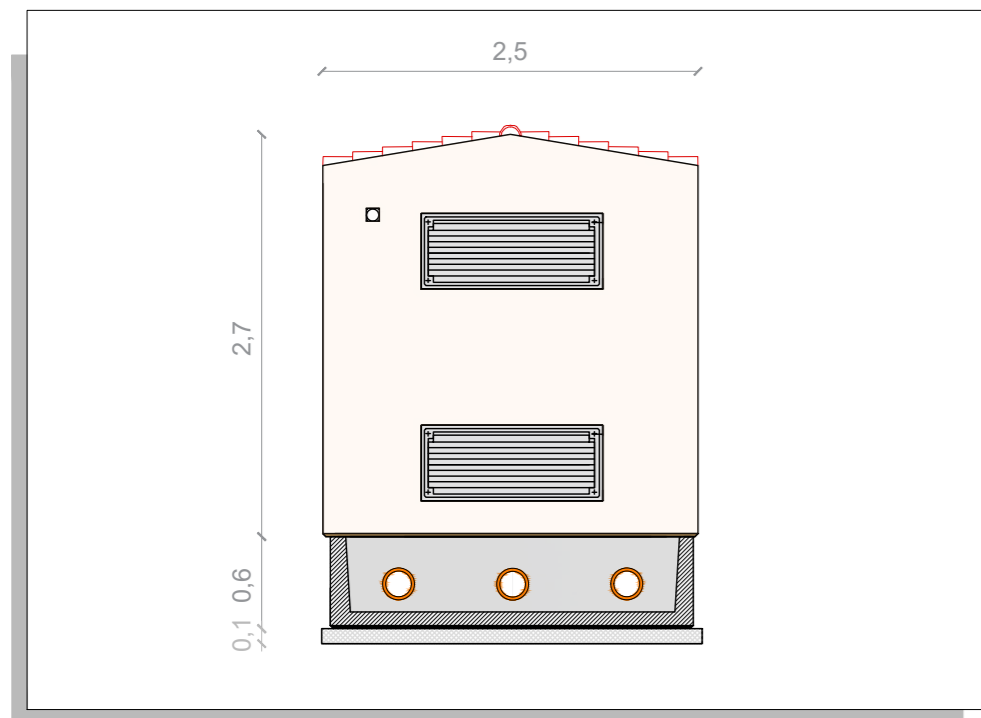

PROSPETTO A - Scala 1:50

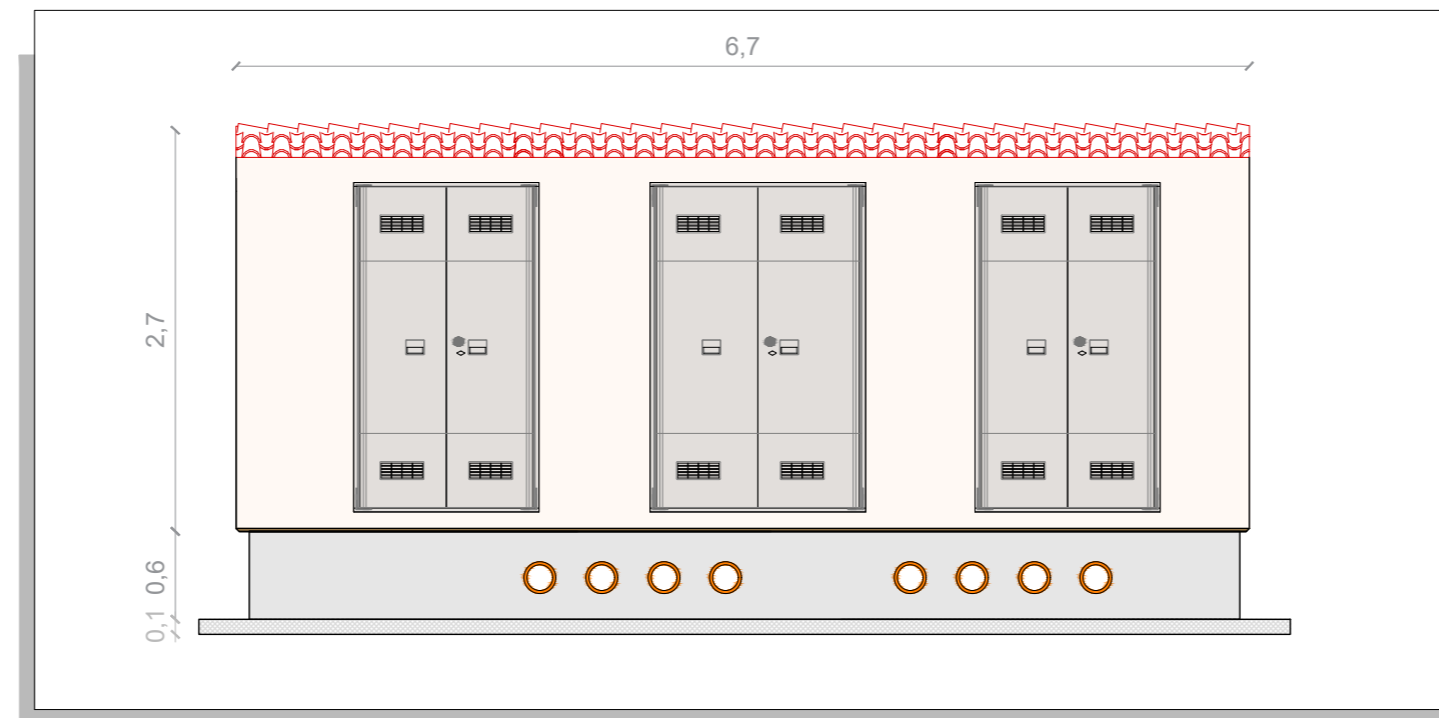

PROSPETTO D - Scala 1:50

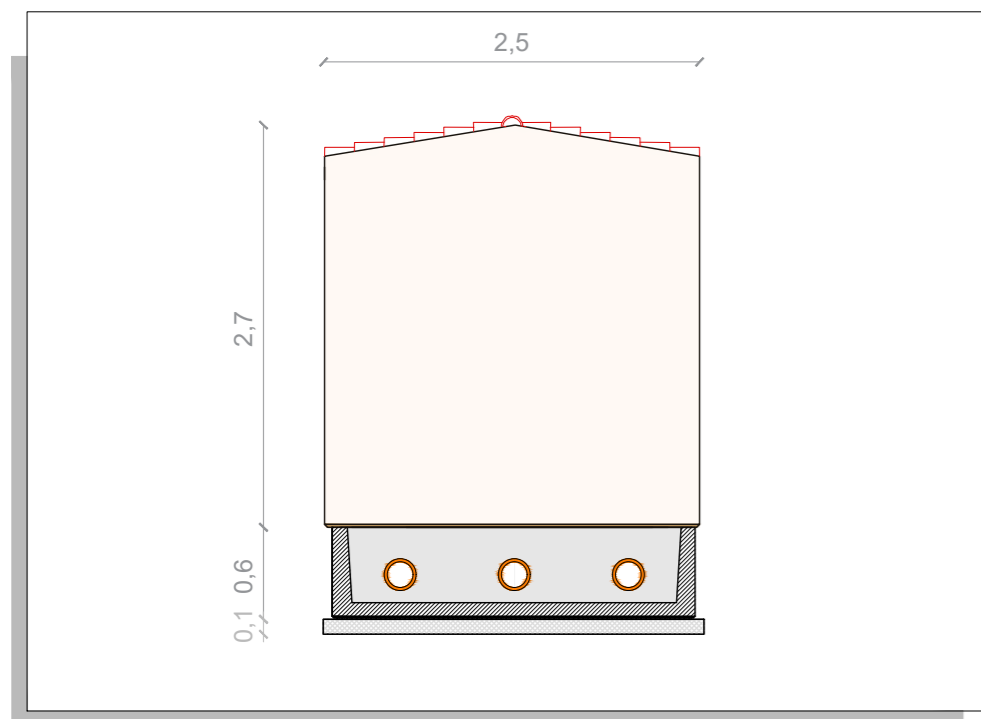

PROSPETTO B - Scala 1:50

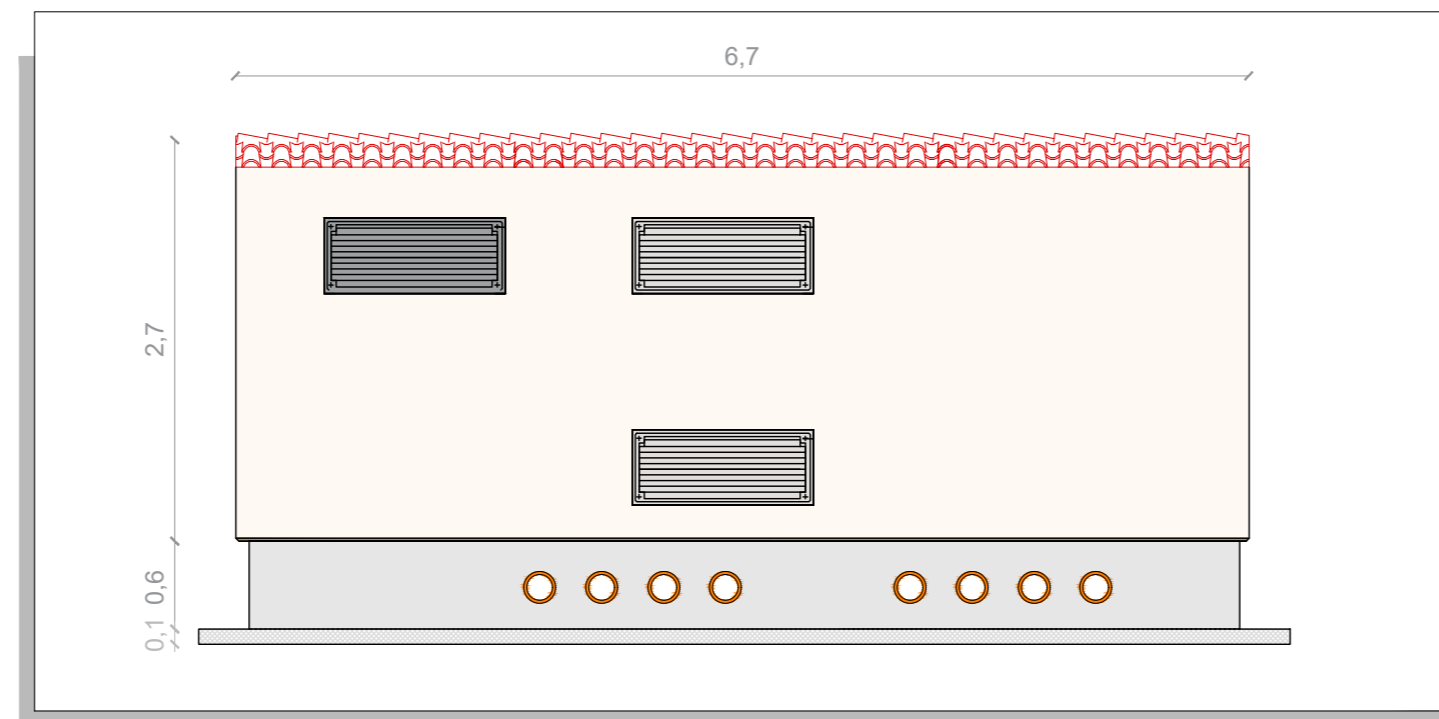

REGIONE SARDEGNA
Provincia del Sud Sardegna
COMUNE DI ISILI

**PROGETTO DI UN IMPIANTO FOTOVOLTAICO
IN ZONA INDUSTRIALE DI PERD'E CUADDU**
- COMUNE DI ISILI (SU) -

Oggetto	PROGETTO DEFINITIVO		SSEI-FVI-TP17b		
Titolo	INVERTER E GRUPPI DI TRASFORMAZIONE MT/BT DA 1 MVA - PIANTA, PROSPETTI E SEZIONI		Cod.elab.	scala 1:50	

Data	Rev.	Descrizione	Eseg.	Contr.	Appr.
Settembre 2023	1	Emissione per procedura di VIA	FM	GF	SSEI
Aprile 2023	0	Emissione per PAS	MD	GF	SSEI

A cura di:
I.A.T. Consulenza e progetti S.r.l.
Dott. Ing. Giuseppe Frongia

Gruppo di lavoro:
Ing. Giuseppe Frongia (coordinatore e responsabile)
Ing. Marianna Barbarino
Ing. Enrica Batzella
Pian. Terr. Andrea Cappai
Ing. Paolo Desogus
Pian. Terr. Veronica Fais
Ing. Gianluca Melis
Dott. Fabrizio Murru
Ing. Andrea Onnis
Pian. Terr. Eleonora Re
Ing. Elisa Roych

Ing. Marco Utzeri
Ing. Antonio Dedoni
Dott.ssa Alice Nozza
Dott. Matteo Tatti
Dott.ssa Geol. M. Francesca Lobina
Dott. Nat. Maurizio Medda
Dott. Forestale M. Francesca Nonne
Dott. Forestale Carlo Poddi
Ing. Gianfranco Corda

Progettazione:
Dott. Ing. Giuseppe Frongia

Il Committente:

iat CONSULENZA
E PROGETTI
www.iatprogetti.it

Committente:
SARDINIA SOLAR ENERGY ISILI S.R.L.
Vicolo Santa Maria alla Porta, 1
20123 Milano (MI)

A2	SSEI-FVI-TP17_Inverter e gruppi di trasformazione MT/BT - Pianta, prospetti e sezioni	SSEI-FVI-TP17b_Inverter e gruppi di trasformazione MT/BT da 1 MVA - Pianta, prospetti e sezioni	2022/0339
Formato	File origine	File di stampa	Codice pratica

Elaborazioni: I.A.T. Consulenza e progetti S.r.l. con socio unico - Via Michele Giua s.n.c. ZI CACIP, 09122 Cagliari, Tel./Fax +39.070.658297

Disegni, calcoli, specifiche e tutte le altre informazioni contenute nel presente documento sono di proprietà della I.A.T. Consulenza e progetti s.r.l. Al ricevimento di questo documento la stessa diffida pertanto di riprodurlo, in tutto o in parte, e di rivelarne il contenuto in assenza di esplicita autorizzazione.