

SCHEMA GENERALE INTERVENTI SU ORTOFOTO - IMPIANTO FV E CAVIDOTTO (1:2.000)

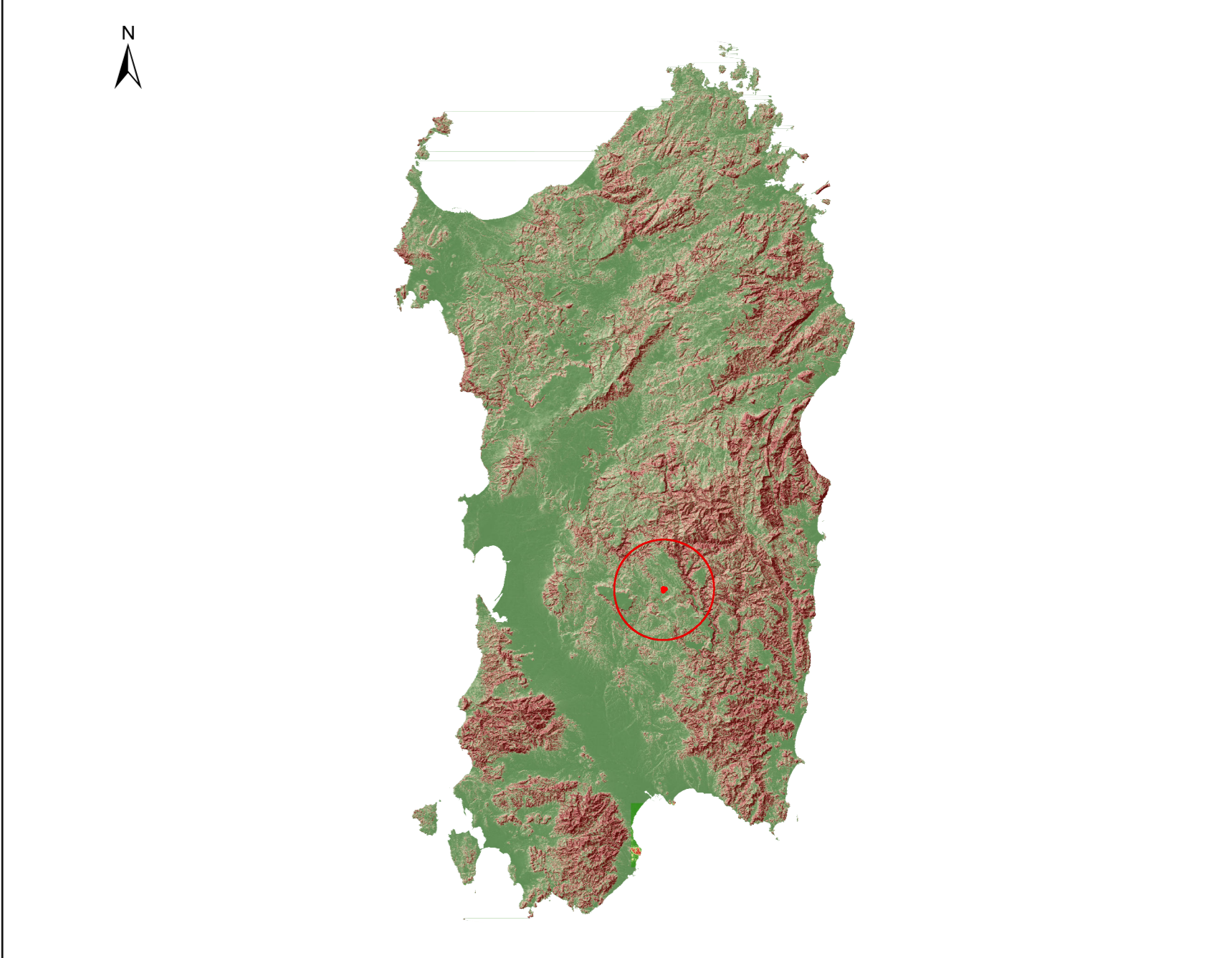

Legenda

- Recinzione impianto fotovoltaico
- Trackers (2x12 e 2x24)
- Cabine MT Utente
- Cabine di trasformazione MT-BT
- Cabine di consegna
- Cabina primaria AT/MT "Isili"
- Cavidotto MT 15 KV
- Linea MT esistente
- Viabilità interna
- Fascia di mitigazione



REGIONE SARDEGNA
 Provincia del Sud Sardegna
 COMUNE DI ISILI

**PROGETTO DI UN IMPIANTO FOTOVOLTAICO
 IN ZONA INDUSTRIALE DI PERD'E CUADDU
 - COMUNE DI ISILI (SU) -**

| | | |
|----------|--|---------------|
| Oggetto: | STUDIO DI IMPATTO AMBIENTALE | SSEI-FV-ITA10 |
| TITOLO: | SCHEMA GENERALE INTERVENTI SU ORTOFOTO - IMPIANTO FV E CAVIDOTTO | Scale: 12000 |

| Data | Rev. | Descrizione | Eseg. | Contr. | Appr. |
|----------------|------|--------------------------------|-------|--------|-------|
| Settembre 2023 | 0 | Emissione per procedura di VIA | IAT | GF | SSEI |

| | |
|---|---|
| A cura di: I.A.T. Consulenza e progetti S.r.l. Dott. Ing. Giuseppe Frongia | Progettazione: Dott. Ing. Giuseppe Frongia |
| Gruppo di lavoro: Ing. Giuseppe Frongia (Coordinatore e responsabile) Ing. Martina Barbaro Ing. Enrico Barabate Ing. Andrea Caputo Ing. Paolo Deidda Ing. Gianluca Melis Dott. Federico Nuvola Ing. Andrea Orini Ing. Tommaso Perra Ing. Elia Righi Ing. Marco Sironi | Ing. Antonio Dessì Dott. Luca Natta Dott. Matteo Tola Dott. Luca M. Francesco Lilliu Dott. Tommaso Natta Dott. Francesco Nuvola Dott. Francesco Perra Ing. Gianluca Perra Ing. Gianluca Perra |
| II Committente: | |

| | | | | | | | |
|---|---|---------------|------------|---------|----------------|---------------|--|
| Committente: SARDINIA SOLAR ENERGY ISILI S.R.L. Via Santa Maria alle Porte, 1 09122 Isili (SU) | Elaborazioni: IAT Consulenza e progetti S.r.l. con sede unica - Via Michele Gasca s.n.c. Di CAGUP - 09122 Cagliari, Tel./Fax +39 070 658207 | | | | | | |
| <table border="1"> <tr> <td>AP</td> <td>2023/03/30</td> <td>2023/03/30</td> </tr> <tr> <td>Formale</td> <td>File di stampa</td> <td>Carta pratica</td> </tr> </table> | AP | 2023/03/30 | 2023/03/30 | Formale | File di stampa | Carta pratica | |
| AP | 2023/03/30 | 2023/03/30 | | | | | |
| Formale | File di stampa | Carta pratica | | | | | |