

CARTA DELL'USO DEL SUOLO (1:10.000)

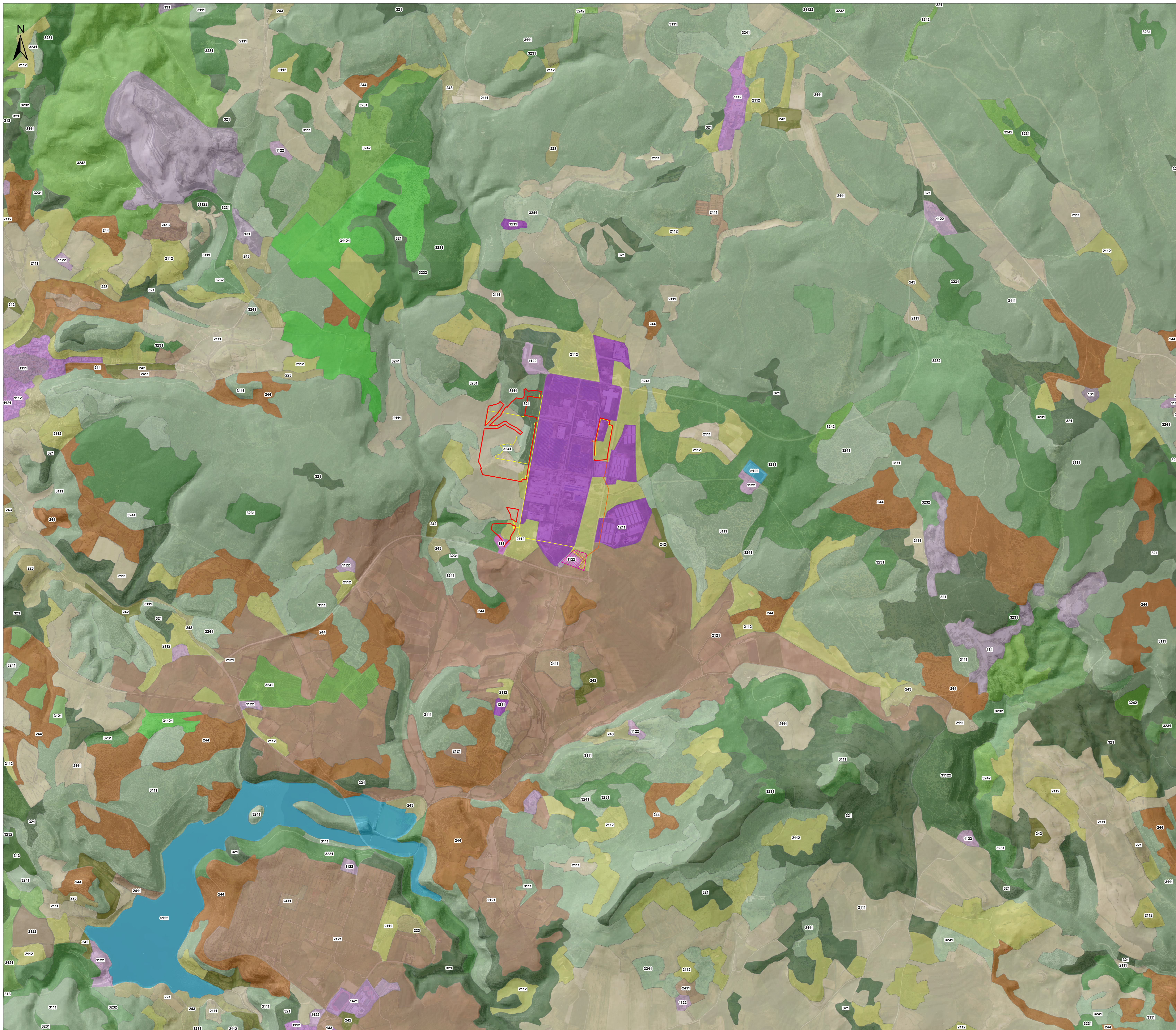

Legenda

- Recinzione impianto fotovoltaico
- Cabina Primaria CP Isili
- Cavidotto MT 15 kV
- Linea MT esistente

Usi del Suolo CLC 2008

- 1111-TESSUTO RESIDENZIALE COMPATTO E DENSO
- 1112-TESSUTO RESIDENZIALE RADO
- 1121-TESSUTO RESIDENZIALE RADO E NUCLEIFORME
- 1122-FABBRICATI RURALI
- 1211-INSEDIAMENTI INDUSTRIALI/ARTIG. E COMM. E SPAZI ANNESSI
- 1224-IMPIANTI A SERVIZIO DELLE RETI DI DISTRIBUZIONE
- 131-AREE ESTRATTIVE
- 133-CANTIERI
- 1421-AREE RICREATIVE E SPORTIVE
- 143-CIMITERI
- 2111-SEMINATIVI IN AREE NON IRRIGUE
- 2112-PRATI ARTIFICIALI
- 2121-SEMINATIVI SEMPLICI E COLTURE ORTICOLE A PIENO CAMPO
- 2122-RISAIIE
- 221-VIGNETI
- 223-OLIVETTI
- 2411-COLTURE TEMPORANEE ASSOCIATE ALL'OLIVO
- 2413-COLTURE TEMPORANEE ASSOCIATE AD ALTRE COLTURE PERMANENTI
- 242-SISTEMI CULTURALI E PARTICELLARI COMPLESSI
- 243-AREE PREV. OCCUPATE DA COLTURA AGRARIA CON PRESENZA DI SPAZI NATURALI IMPORTANTI
- 244-AREE AGROFORESTALI
- 3111-BOSCO DI LATIFOGLIE
- 31121-PIOPPETI, SALICETI, EUCALITTEI ECC. ANCHE IN FORMAZIONI MISTE
- 31122-SUGHERETE
- 3121-BOSCO DI CONIFERE
- 313-BOSCHI MISTI DI CONIFERE E LATIFOGLIE
- 321-AREE A PASCOLO NATURALE
- 3231-MACCHIA MEDITERRANEA
- 3232-GARIGA
- 3241-AREE A RICOLONIZZAZIONE NATURALE
- 3242-AREE A RICOLONIZZAZIONE ARTIFICIALE
- 3315-LETTI DI TORRENTI DI AMPIEZZA SUPERIORE A 25M
- 5122-BACINI ARTIFICIALI

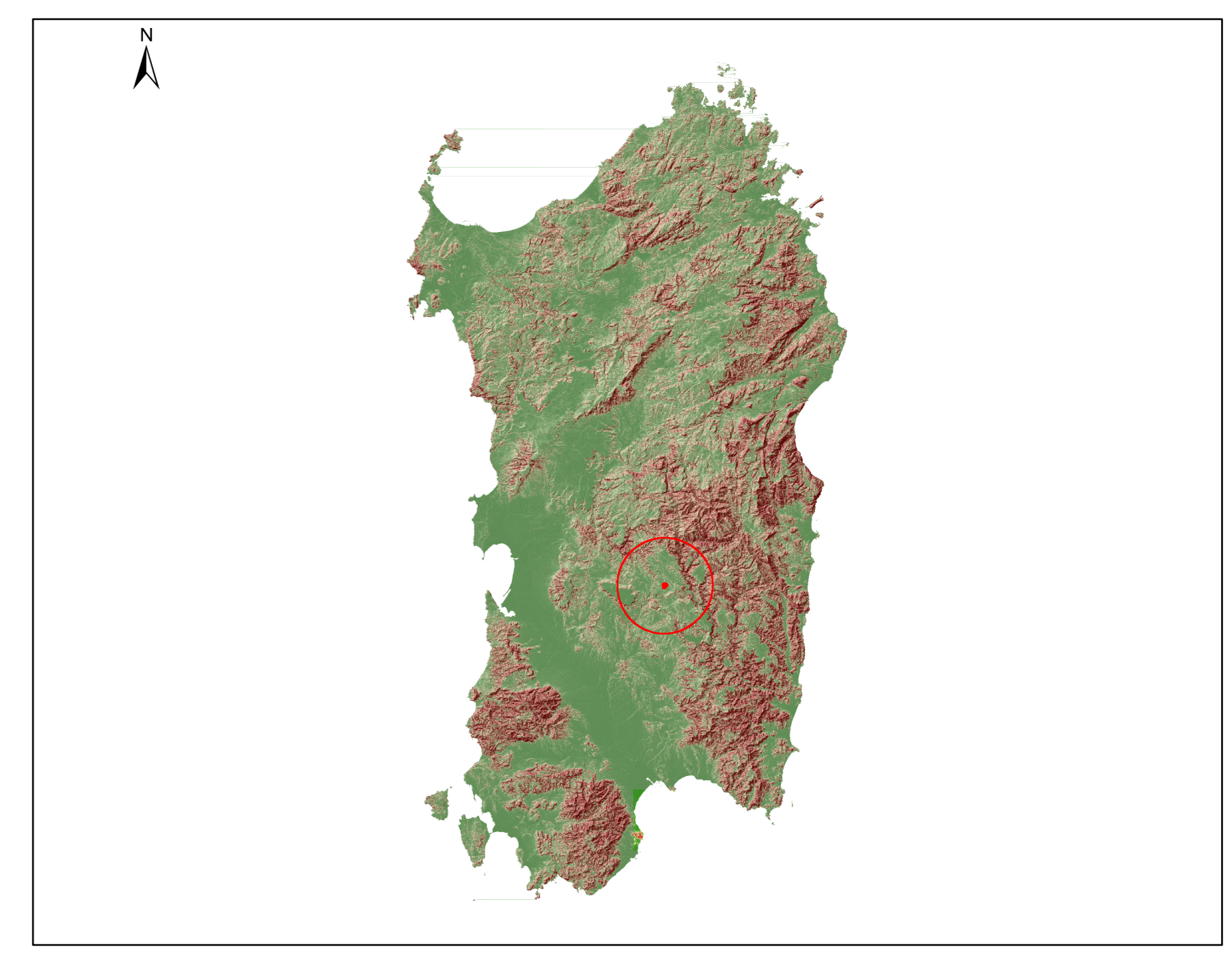

REGIONE SARDEGNA
Provincia del Sud Sardegna
COMUNE DI ISILI

**PROGETTO DI UN IMPIANTO FOTOVOLTAICO
IN ZONA INDUSTRIALE DI PERD'E CUADDU
- COMUNE DI ISILI (SU) -**

Cognome: STUDIO DI IMPATTO AMBIENTALE		Cod. area: SSEH-VTA12	
Titolo: CARTA DELL'USO DEL SUOLO		Scala: 1:10.000	
Data	Rev.	Descrizione	Eseg. Contr. Appr.
Settembre 2023	0	Emissione per procedura di VIA	IAT GF SSEI

A cura di:
I.A.T. Consulenza e progetti S.r.l.
Dir. Ing. Giuseppe Frongia

Gruppo di lavoro:
Ing. Giuseppe Frongia
Ing. Marcella Barattolo
Ing. Enrico Barattolo
Ing. Andrea Cappi
Ing. Stefania Fias
Ing. Stefania Fias
Ing. Andrea Orvis
Ing. Tiziana Barattolo
Ing. Elisa Rocchi
Ing. Maria Vittoria

Progettazione:
Dot. Ing. Giuseppe Frongia

Il Committente:
SARDINIA SOLAR ENERGY ISILI S.R.L.
Via Santa Maria alla Porta, 1
20122 Milano (MI)

Elaborazioni I.A.T. Consulenza e progetti S.r.l. con socio unico - Via Michel Guis s.n.c. ZI CACIP - 09122 Cagliari, Tel./Fax +39 070 866027