

CARTA DEI DISPOSITIVI DI TUTELA PAESAGGISTICA

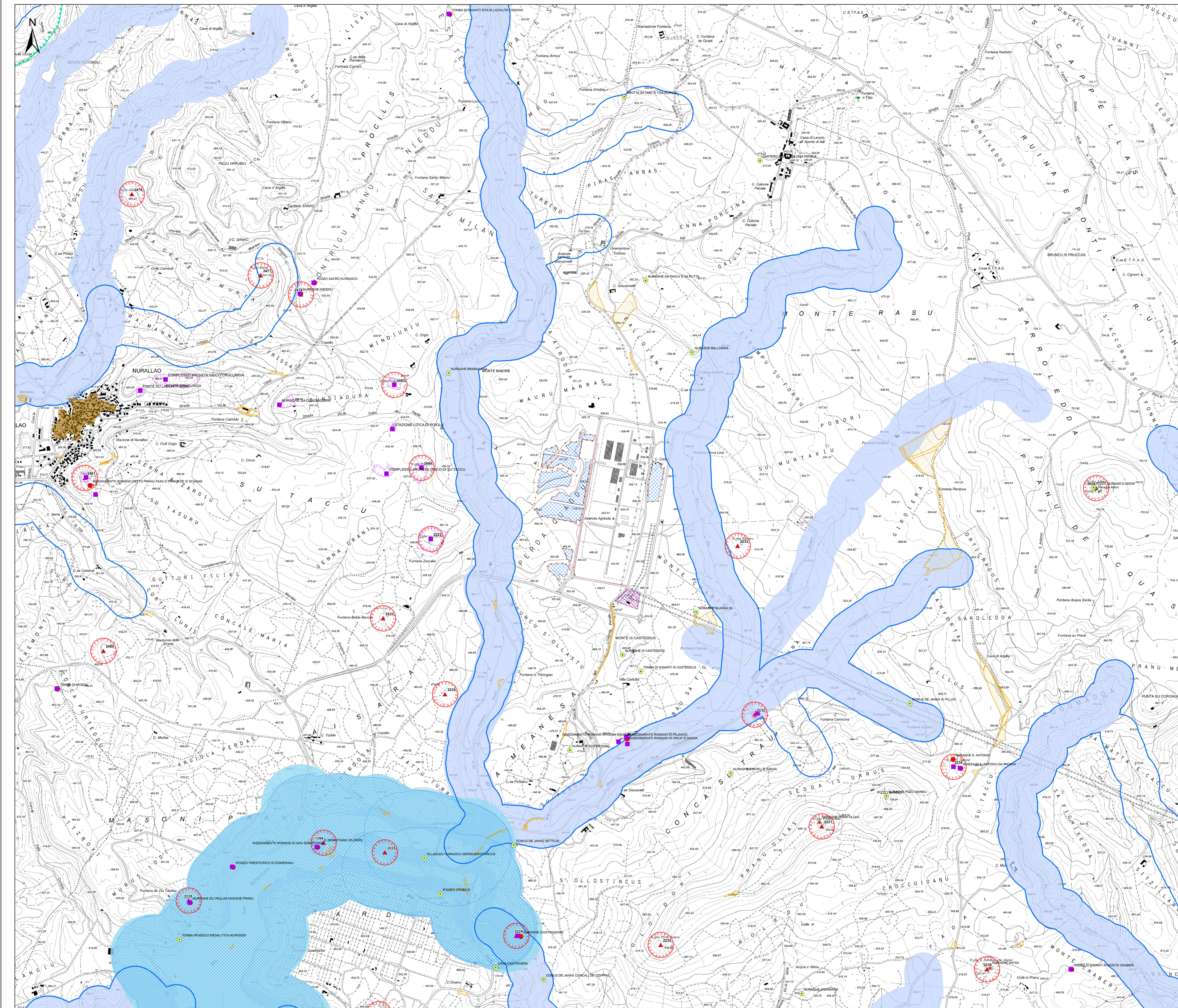

Legenda

- Area dell'impianto
- Recinzione impianto
- Cavidotto MT 15 kV
- Distribuzione di impianto
- Cabina Primaria CP Isili
- Beni culturali architettonici - Fonte: Repertorio del Mosaico dei beni paesaggistici e identitari - Anno 2017
- Beni dichiarati di interesse culturale con decreto
- Aree di pertinenza dei Beni

Beni culturali - Fonte: <http://vincolinrete.beniculturali.it/>

- Di interesse culturale dichiarato
- Verifica di interesse culturale in corso

Ulteriori beni da ricognizione archeologica

- Beni PPR ricollocati tramite ricognizione dell'Archeologo
- Ulteriori beni individuati tramite ricognizione archeologica

- Alberi monumentali (art. 8,17,18 N.T.A. PPR)
- Aree caratterizzate da edifici e manufatti di valenza storico-culturale (art. 8, 47, 48, 49, 50 N.T.A. PPR)
- Fascia di rispetto di 100 m da aree caratterizzate da edifici e manufatti di valenza storico-culturale
- Grotte e caverne (art. 8,17,18 N.T.A. PPR)
- Matrici di sviluppo dei centri di antica e prima formazione (art. 8,47,51,52,53 N.T.A. PPR)
- Aree a quota superiore ai 900 m s.l.m. (art. 8,17,18 N.T.A. PPR)
- Fascia di rispetto di 150 m dai corsi d'acqua cartografati dal PPR (art. 8,17,18 N.T.A. PPR)
- Fascia di rispetto di 300 m da zone umide, laghi naturali e invasi artificiali (art. 8,17,18 N.T.A. PPR)
- Perimetro apparati vulcanici
- Zone gravate da usi civici (art. 142 comma 1 lettera h D.Lgs.42/2004 ss.mm.ii.)
- Immobili e aree di notevole interesse pubblico (art. 136 D. Lgs. 42/2004 e ss.mm.ii.)
- Fascia di tutela di 300 m dai laghi (art. 142 comma 1 lettera b D.Lgs.42/2004 ss.mm.ii.)
- Fascia di tutela di 150 m dai corsi d'acqua (art. 142 comma 1 lettera c D.Lgs.42/2004 ss.mm.ii.)
- CFVA - Unità di ammissione (boschi) D. Lgs. 386/2003

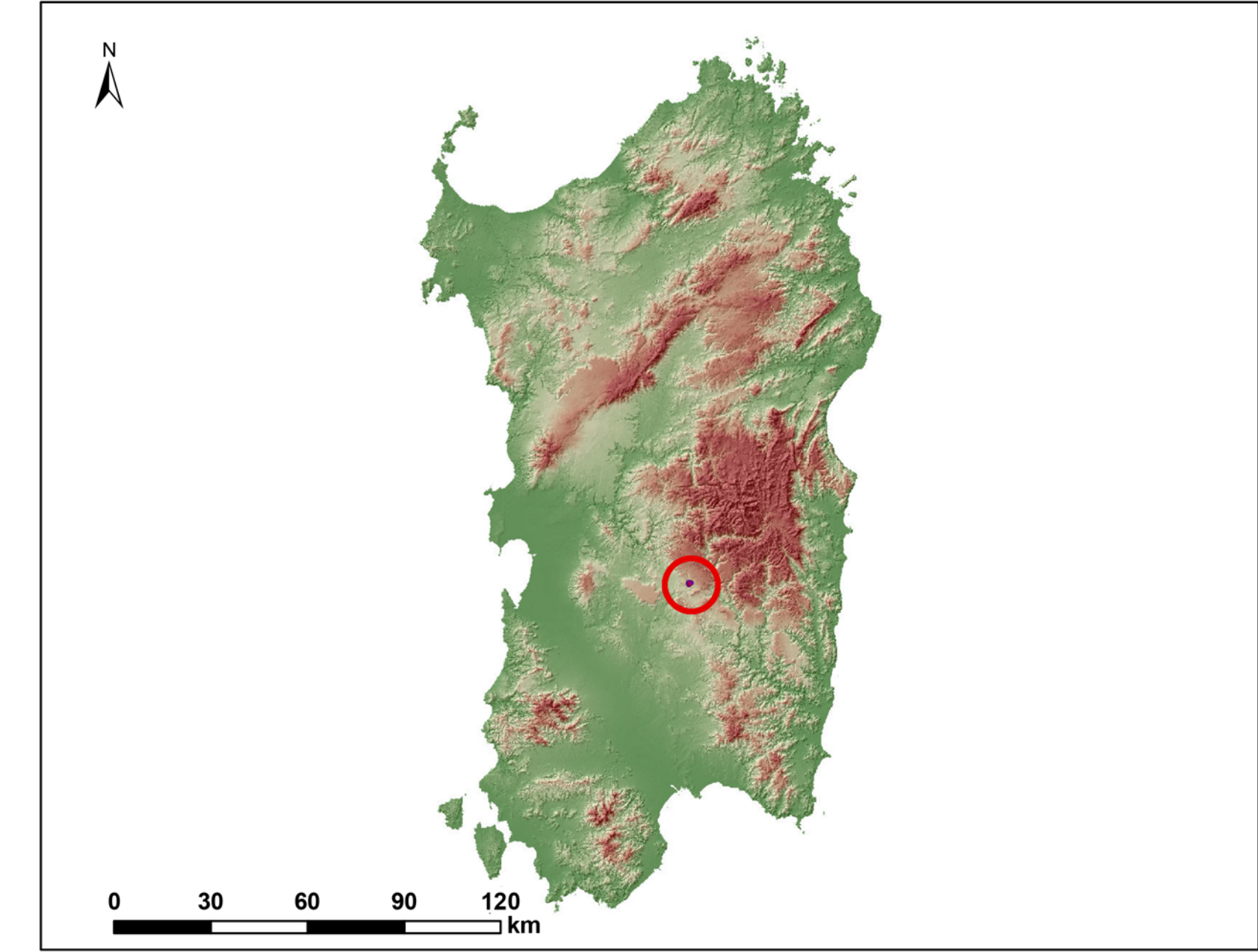

REGIONE SARDEGNA
 Provincia del Sud Sardegna
 COMUNE DI ISILI

**PROGETTO DI UN IMPIANTO FOTOVOLTAICO
 IN ZONA INDUSTRIALE DI PERD'E CUADDU
 - COMUNE DI ISILI (SU) -**

| | | | |
|---|------|--------------------------------|--------------------|
| Oggetto: STUDIO DI IMPATTO AMBIENTALE | | SSEI-FV-TA2 | |
| Titolo: CARTA DEI DISPOSITIVI DI TUTELA PAESAGGISTICA | | Scala: 1:10.000 | |
| Data | Rev. | Descrizione | Eseg. Contr. Appr. |
| Settembre 2023 | 0 | Emissione per procedura di VIA | IAT GF SSEI |

A cura di:
 I.A.T. Consulenza e progetti S.r.l.
 Dott. Ing. Giuseppe Frongia
Gruppo di lavoro:
 Dott. Ing. Giuseppe Frongia
 Ing. Antonio Delella
 Ing. Martina Barbone
 Ing. Anna Caputo
 Ing. Veronica Fenu
 Ing. Andrea Costa
 Ing. Elisa Ruffini
 Ing. Marco Usini

Progettazione:
 Dott. Ing. Giuseppe Frongia

Il Committente:

**SARDINIA INGENIERI
 ASSOCIAZIONE INGEGNERI
 PER LA SARDEGNA**

Consulenza e progetti S.r.l.
 Via Santa Maria alla Porta, 1
 00123 Milano (MI)

SARDINIA ENERGY ISILI S.R.L.
 Via Santa Maria alla Porta, 1
 00123 Milano (MI)