

MAPPA DELLE AREE CARTOGRAFATE DAL PAI E DAL PSFF

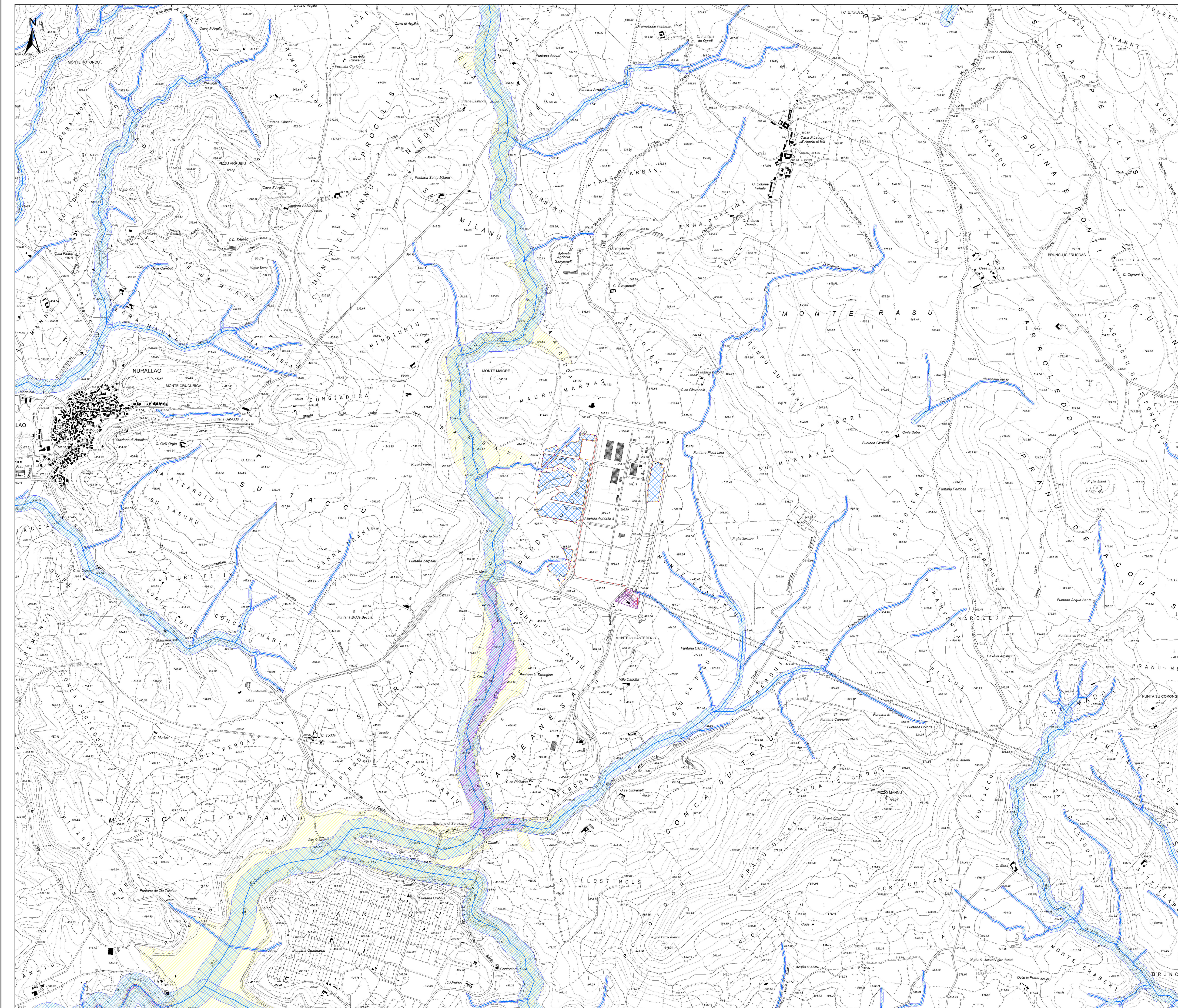

Legenda

- Area dell'impianto
- Recinzione impianto
- Cavidotto MT 15 kV
- Distribuzione di impianto
- Cabina Primaria CP Isili
- Elementi idrici
- art. 30 TER PAI

Aree a pericolosità idraulica cartografate dal PAI e PGRA

- H1
- H2
- H3
- H4

Aree a pericolosità da frana cartografate dal PAI e Art.8

- Hg1
- Hg2
- Hg3
- Hg4

Piano stralcio fasce fluviali - classe fascia

- A2 - (H4 - Tempo di ritorno Tr = 2 anni)
- A50 - (H4 - Tempo di ritorno Tr = 50 anni)
- B100 - (H3 - Tempo di ritorno Tr = 100 anni)
- B200 - (H2 - Tempo di ritorno Tr = 200 anni)
- C - (H1 - Tempo di ritorno Tr = 500 anni)

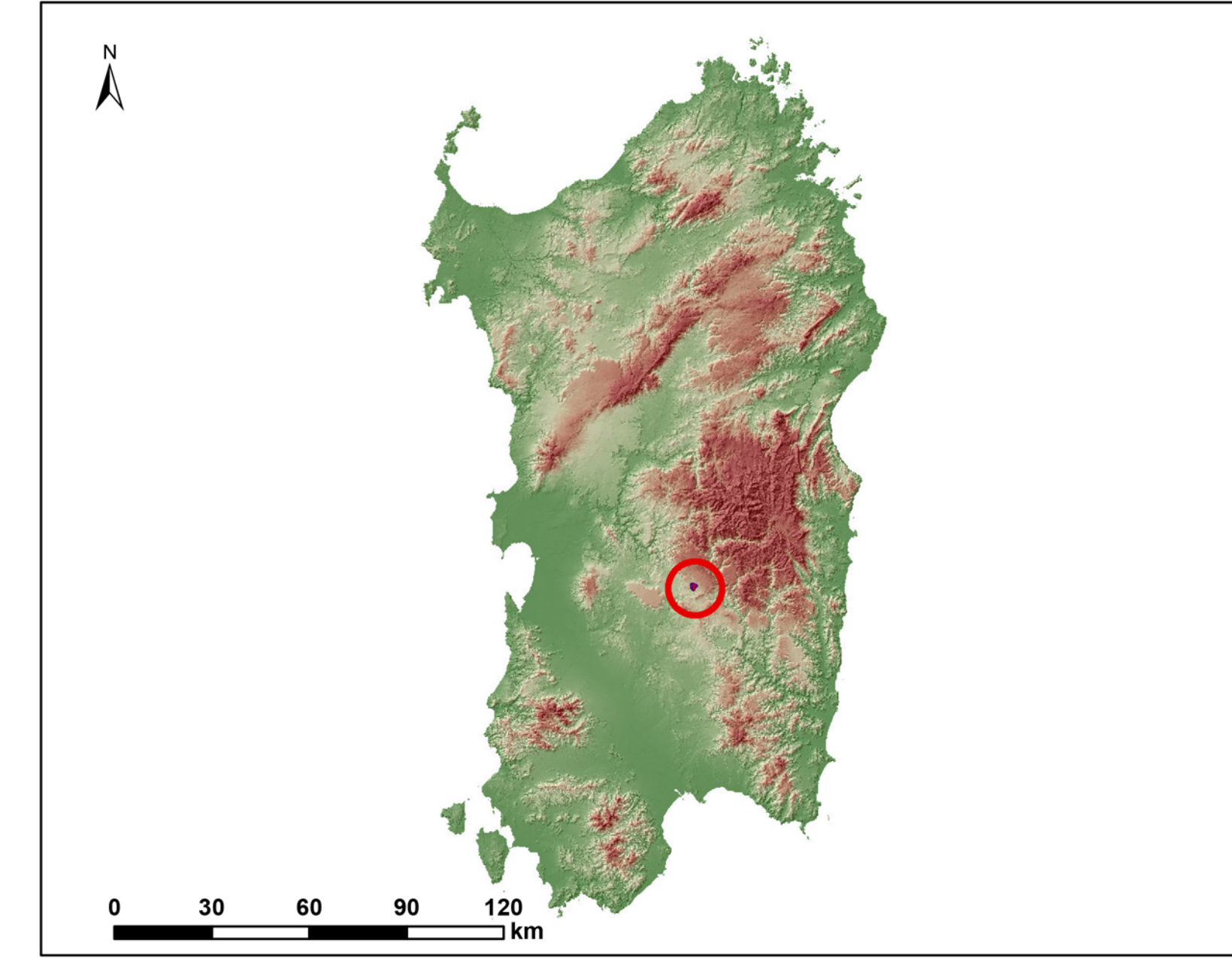

REGIONE SARDEGNA
 Provincia del Sud Sardegna
 COMUNE DI ISILI

**PROGETTO DI UN IMPIANTO FOTOVOLTAICO
 IN ZONA INDUSTRIALE DI PERD'E QUADDU
 - COMUNE DI ISILI (SU) -**

Oggetto: STUDIO DI IMPATTO AMBIENTALE		SSE-FV-TA4	
Titolo: MAPPA DELLE AREE CARTOGRAFATE DAL PAI E DAL PSFF		Scala: 1:10.000	
Data	Rev.	Descrizione	Esag. Contr. Appr.
Settembre 2023	0	Emissione per procedura di VIA	IAT GF SBEI

A cura di:
 I.A.T. Consulenza e progetti S.r.l.
 Dott. Ing. Giuseppe Frongia
Gruppo di lavoro:
 Ing. Giuseppe Frongia (Coordinatore e Responsabile)
 Ing. Marianna Barbonio
 Ing. Enrico Barbonio
 P.R. Ing. Tommaso Capelli
 Ing. Paolo Deiana
 P.R. Ing. Veronica Fias
 Ing. Giuseppe Frongia
 Dott. Antonio Marini
 Ing. Andrea Orrù
 P.R. Ing. Stefano Pini
 Ing. Elisa Roggi
 Ing. Marco Uberti

Progettazione:
 Dott. Ing. Giuseppe Frongia

II Committente:

Committente:
SARDINIA SOLAR ENERGY ISILI S.R.L.
 Via Santa Maria alla Porta, 1
 07022 Milano (MI)

iAT CONSULENZA E PROGETTI

AB S.p.A. - Via Michelangelo 10 - 07022 Cagliari, Tel. Fax +39 070 693097
 F. Frongia - F. Frongia
 E-mail: ffrongia@iat.it

Disegni, stampi, specificazioni e tutto le altre informazioni contenute nel presente documento sono di proprietà della I.A.T. Consulenza e progetti S.r.l. Al cambiamento di questo documento la stessa I.A.T. assume parte di garanzia, in tutto o in parte, il contenuto e l'accuratezza e rispetto dell'adempimento.