

CARTA DELL'ASSETTO INSEDIATIVO

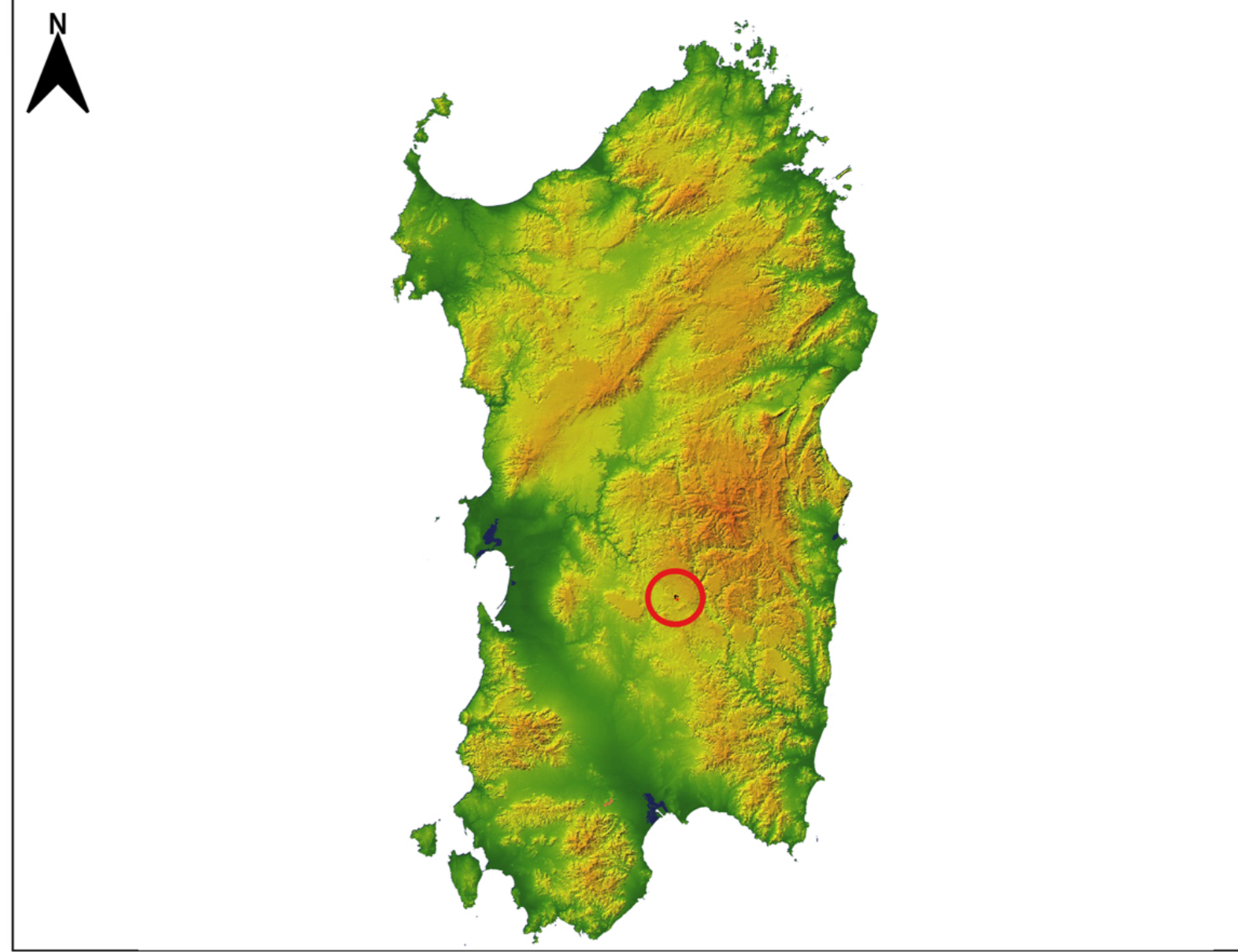
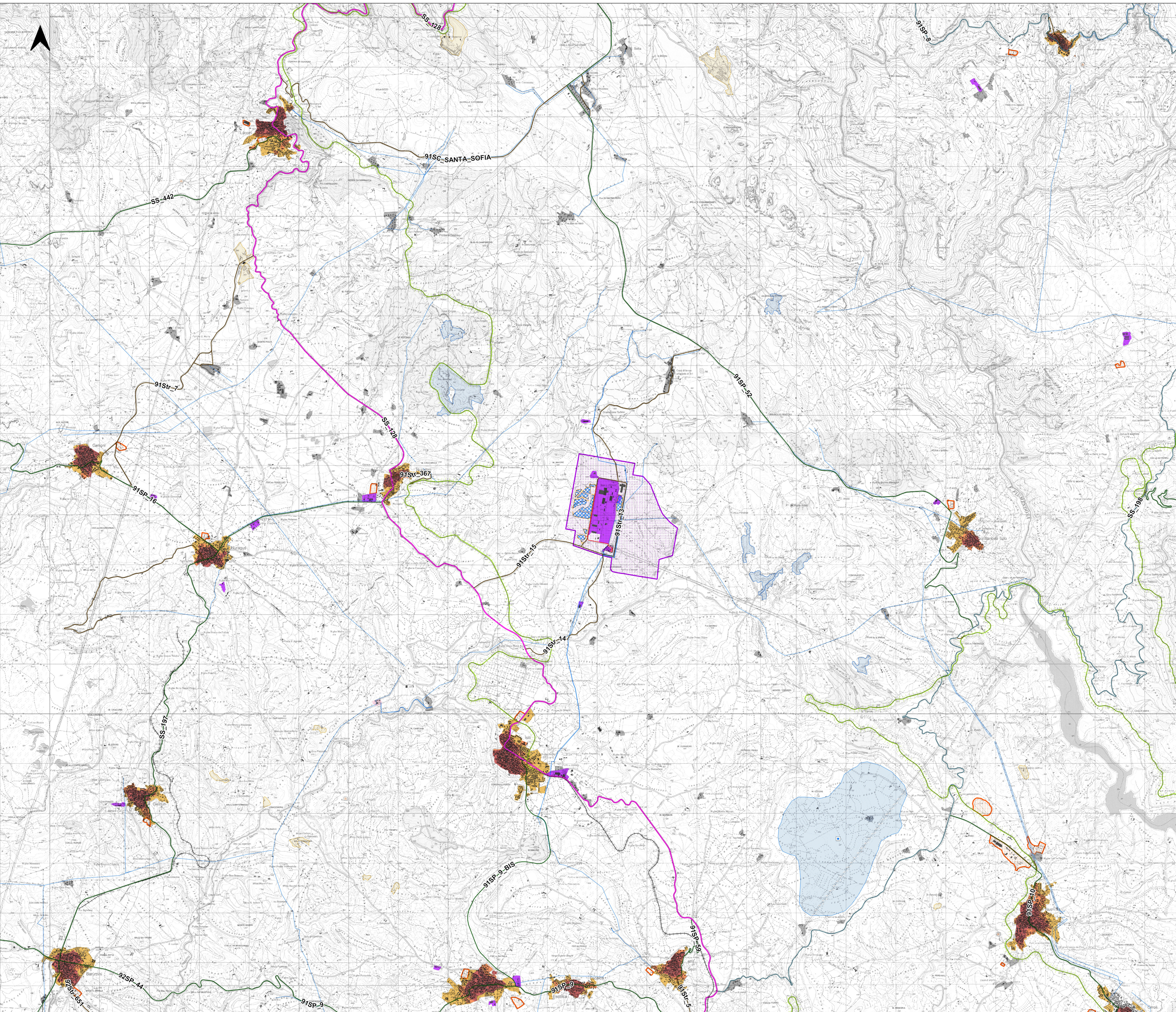

**REGIONE SARDEGNA**  
 Provincia del Sud Sardegna  
 COMUNE DI ISILI

**PROGETTO DI UN IMPIANTO FOTOVOLTAICO  
 IN ZONA INDUSTRIALE DI PERD'E CUADDU  
 - COMUNE DI ISILI (SU) -**

Oggetto: STUDIO DI IMPATTO AMBIENTALE		SSEI-FVI-TAT	
PPR - CARTA DELL'ASSETTO INSEDIATIVO		Cod. stat.	125.000
Scala:		1:25.000	

Data	Rev.	Descrizione	Eseg.	Contr.	Appr.
Settembre 2023	0	Emissione per procedura di VIA	IAT	GF	SSEI

**A cura di:**  
 I.A.T. Consulenza e progetti S.r.l.  
 Dott. Ing. Giuseppe Frongia

**Gruppo di lavoro:**  
 (coordinatore e responsabili)  
 Ing. Giuseppe Frongia  
 Ing. Enrico Battaglia  
 Pian. Terr. Andrea Caspi  
 Ing. Paolo Deodati  
 Pian. Terr. Veronica Fals  
 Dott. Fabrizio Murru  
 Ing. Andrea Orsini  
 Pian. Terr. Eleonora Ru  
 Ing. Rita Ruch  
 Ing. Marco Utzeri

**Progettazione:**  
 Dott. Ing. Giuseppe Frongia

**II Committente:**  
 SARDINIA SOLAR ENERGY ISILI S.R.L.  
 Vicolo Santa Maria alla Porta, 1  
 20123 Milano (MI)

**Consulente:**  
 SARDINIA SOLAR ENERGY ISILI S.R.L.  
 Vicolo Santa Maria alla Porta, 1  
 20123 Milano (MI)

**IAI CONSULENZA E PROGETTI**

IAI CONSULENZA E PROGETTI S.p.A. - Via Molino Gusa n. 21 - 20123 Milano (MI) - Tel. +39 02 575 02877

Elaborazione: I.A.T. Consulenza e progetti S.r.l. con autor. n. 21/2023/CONS - PPR - 09/2023 - CUP: I11C13000010001 - CIG: 8542980001

Disegni: tutti, specificati a tutto rigo, elaborazioni complete nel presente documento sono di proprietà della I.A.T. Consulenza e progetti S.r.l. e dovranno essere restituiti o distrutti a richiesta. Il tutto a parte, se il materiale è contenuto in formato elettronico.