Firmato digitalmente da eugenio bordonali
C=IT

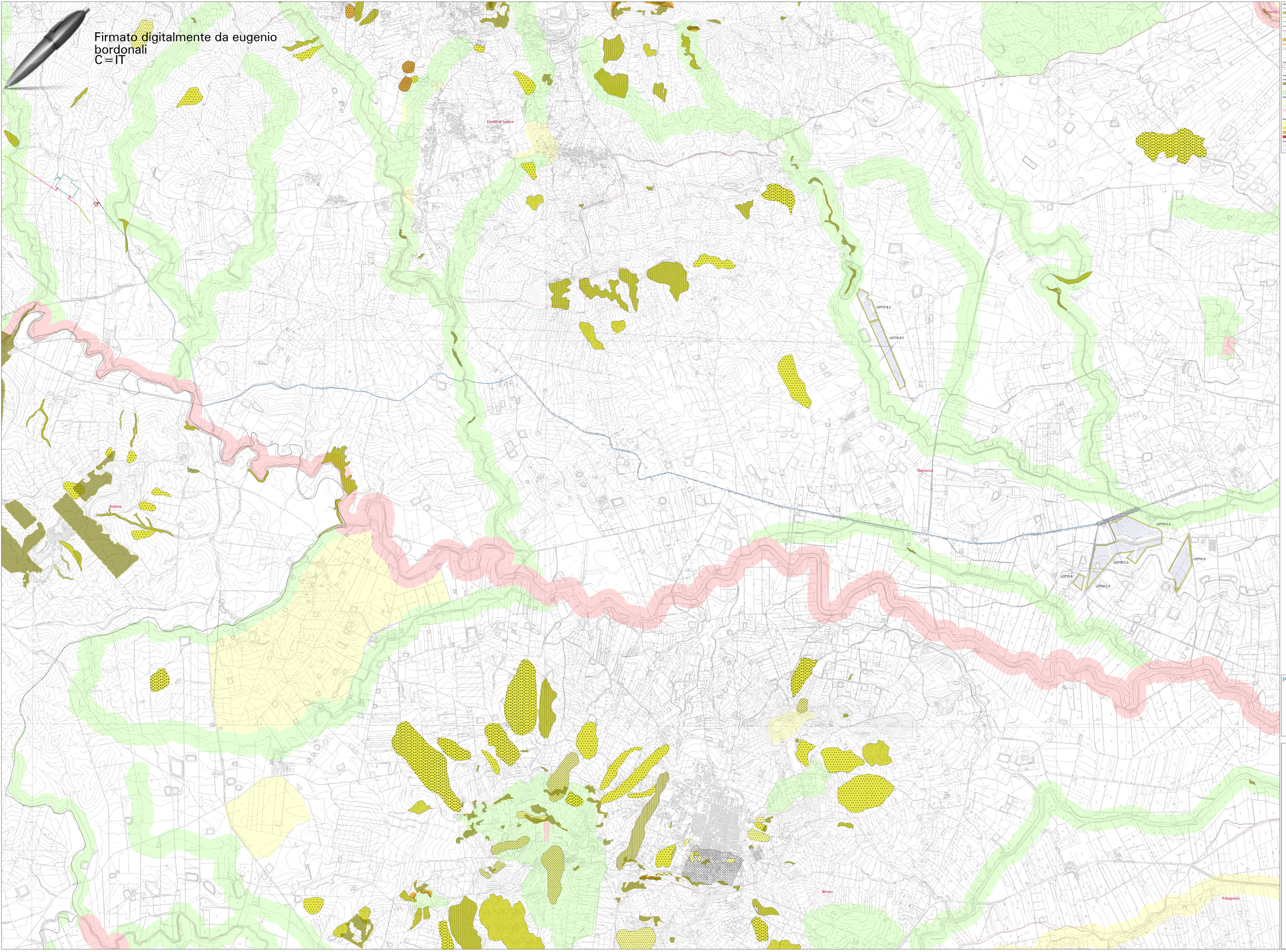

LEGENDA

- Cavidotto interrato
- Aree a verde
- RIC - Linea 380kV Chiaramonte/Gulfi-Ciminna dec_239 EL 27Mos 347 2021
- RIC - Stazione elettrica RTN
- SUC - Stazione elettrica utente
- Raccord. 380kV in progetto
- Strutture di sostegno moduli
- Locali
- Viabilità esistente da adeguare
- Viabilità di progetto
- Recinzione
- Fascia tagliafuoco

Confini

- Limiti Provinciali
- Limiti Comunali

Carta dei vincoli

Vincolo Paesaggistico linee boscate

- Carta forestale D.Lgs 227/01
- Carta forestale L.R 16/96

- Fascia di rispetto aree boscchive

Piano Paesaggistico Catania - Carta dei regimi normativi Piano Paesaggistico

- livello di tutela 1
- livello di tutela 2
- livello di tutela 3
- area di recupero

PAI -Pericolosità geomorfologica

- moderata
- media
- elevata
- molto elevata

Fasce di rispetto

- Fascia di rispetto stradale
- Fascia di pertinenza Linee elettriche esistenti

Piano Paesaggistico

Ambiti 8-11-12-13-14-16-17 Catania

REPUBBLICA ITALIANA

Regione Siciliana

Assessorato dei Beni Culturali e dell'Identità Siciliana
Dipartimento dei Beni Culturali e dell'Identità Siciliana

Soprintendenza per i Beni Culturali ed Ambientali di Catania

Progetto finanziato con P.O.R. Sicilia 2000-2006 Misura 2.02 Azione C

REGIONE SICILIA
PROVINCIA DI CATANIA
COMUNE DI RAMACCA

PROGETTO:
Impianto agrivoltaico per la produzione di energia elettrica da fonte solare denominato "PESCE"

Progetto Definitivo

PROPONENTE:
UKA SOLAR RAMACCA, SRL
Via Ombrone, 14
00198 ROMA

ELABORATO:
Opere in progetto su carta dei vincoli e Regimi normativi del PPA

PROGETTISTA:
BLC s.r.l.
Via Umberto Giordano, 152 - 90144 Palermo (PA)
P.IVA 07507040822

Ing. Eugenio Bordonali

Ing. Gabriella Lo Cascio

Scala: 1:10.000

Tavola: 15.B

Data: 31 Marzo 2023

Rev.	Data	Descrizione
00	31/03/2023	prima emissione