Comune di : BONORVA
Provincia di : SASSARI
Regione : SARDEGNA

PROPONENTE

Firmato digitalmente da
PASQUALE VITOLO
CN = VITOLO PASQUALE
SerialNumber = TINIT-VTLPQL63R11H501I
C = IT
Data e ora della firma: 10/10/2023 15:29:03

SOLARSAP UNO SRL
Via di Selva Candida, 452
00166 ROMA (RM)
P.I. 17164341004

Firmato digitalmente da
FERNANDO SONNINO
CN = SONNINO FERNANDO
SerialNumber = TINIT-SNNFNN61H18H501A
C = IT

OPERA

PROGETTO DEFINITIVO

IMPIANTO DI PRODUZIONE DI ENERGIA ELETTRICA DA FONTE RINNOVABILE AGRIVOLTAICA DI POTENZA NOMINALE PARI A 42.344,64 kWp E RELATIVE OPERE DI CONNESSIONE ALLA RETE RTN

"SOLARE BONORVA S'ENA 'E SUNIGO"

OGGETTO

TITOLO ELABORATO :

CARTA DELLE AREE NON IDONEE AI SENSI DELLA DGR 5990 DEL 2020

DATA :	21 agosto 2023	N°/CODICE ELABORATO :	EL 016
SCALA :	1:25000	Tipologia : EL (ELABORATI)	

I TECNICI

PROGETTISTI:

EDILSAP s.r.l.
Via di Selva Candida, 452
00166 ROMA
Ing. Fernando Sonnino
Project Manager

ALMA CIVITA SRL
Via Cassia 1216
01020 Civita d'Antraccoli (VT)
Arch. Massimo Pardini Sonnino
Arch. Alessandra Rocchi
Collaborator
Arch. Marco Musetti
Arch. Federico Guzzolini
Dott. Arch. Michela Fiore
Dott. Arch. Alessia Fabri
Geom. Andrea Ippolit

CONSULENZA SPECIALISTICA:

N° REVISIONE	Cod. STMG	OGGETTO DELLA REVISIONE	ELABORAZIONE	VERIFICA	APPROVAZIONE
00	2022DS491	Emissione per Progetto Definitivo - Istanza di VIA e A.U.	EDILSAP srl	Ing. Fernando Sonnino	Ing. Fernando Sonnino

Proprietà e diritto del presente documento sono riservati - la riproduzione è vietata

LEGENDA

CONFINE AREE DI INTERVENTO 63.6611 HA

PERCORSO CAVIDOTTO DI CONNESSIONE 36kV

Inquadramento impianto FV fino alla nuova SE TERNA 220 / 36 kV su Aree non idonee - gruppo 3_scala 1:25000

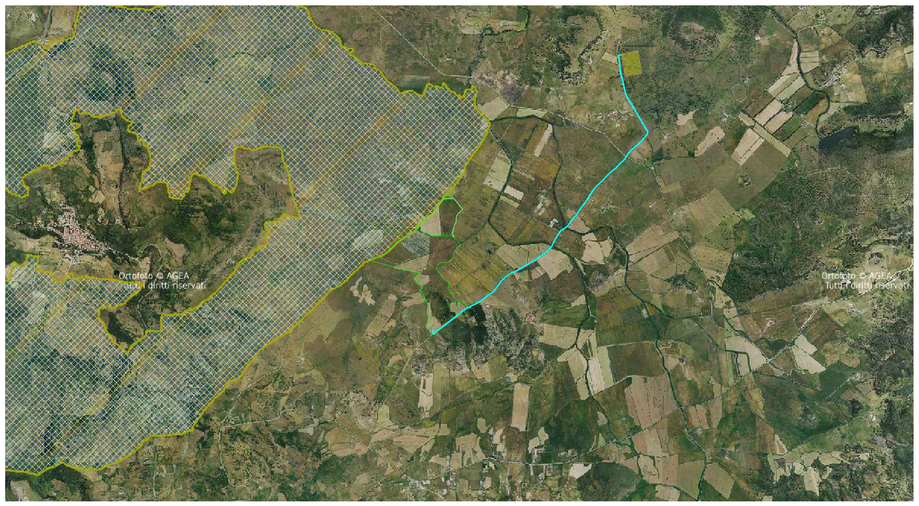

3.1 - SIC (Dicembre 2017)

3.1 - SIC-ZSC (Agosto 2019)
SIC
ZSC

3.1 - SIC-ZSC (Aprile 2020)
SIC
ZSC

3.1 - SIC-ZSC (Dicembre 2020)
SIC
ZSC

3.1 - SIC-ZSC (Dicembre 2021)
SIC
ZSC

3.1 - SIC-ZSC (Dicembre 2022)
SIC
ZSC

3.2 - ZPS (Dicembre 2017)

3.2 - ZPS (Dicembre 2020)

3.2 - ZPS (Dicembre 2021)

3.2 - ZPS (Dicembre 2022)

Inquadramento impianto FV fino alla nuova SE TERNA 220 / 36 kV su Aree non idonee - gruppo 9_scala 1:25000

9.1-9.2 - Inviluppo Aree di pericolosita' idraulica
PAI - Inviluppo Aree di pericolosita' idraulica molto elevata (Hi4)
PAI - Inviluppo Aree di pericolosita' idraulica elevata (Hi3)

9.3-9.4 - Inviluppo Aree di pericolosita' da frana
PAI - Inviluppo Aree di pericolosita' molto elevata da frana (Hg4)
PAI - Inviluppo Aree di pericolosita' elevata da frana (Hg3)

Inquadramento impianto FV fino alla nuova SE TERNA 220 / 36 kV su Aree non idonee - gruppo 12_scala 1:25000

12.1 - Art. 142: Territori costieri fascia 300 metri (dati indicativi)

12.2 - Art. 142: Territori contermini ai laghi (dati indicativi)
BP02_B1_A1
BP02_B1_A2

12.3 - Art. 142: Fiumi, torrenti, corsi d'acqua (dati indicativi)
PAESAGGISTICAMENTE IRRILEVANTE
VINCOLO PAESAGGISTICO

12.3 - Art. 142: Fascia di 150 m dai fiumi (dati indicativi)
BP02_C2_A1
BP02_C2_B1
BP02_C2_B2

12.4 - Art. 142: Montagne oltre 1200 metri (dati indicativi)

12.6 - Aree gestione speciale ente foreste

12.6 - Tipologie aree incendiate 2005 (boschi)

12.6 - Tipologie aree incendiate 2006 (boschi)

12.6 - Tipologie aree incendiate 2007 (boschi)

12.6 - Tipologie aree incendiate 2008 (boschi)

12.6 - Tipologie aree incendiate 2009 (boschi)

12.6 - Tipologie aree incendiate 2014 (boschi)

12.6 - Tipologie aree incendiate 2015 (boschi)

12.6 - Tipologie aree incendiate 2016 (boschi)

12.6 - Tipologie aree incendiate 2017 (boschi)

12.6 - Tipologie aree incendiate 2018 (boschi)

12.6 - Tipologie aree incendiate 2019 (boschi)

12.6 - Tipologie aree incendiate 2020 (boschi)

12.6 - Tipologie aree incendiate 2021 (boschi)

12.6 - Tipologie aree incendiate 2022 (boschi)

12.8 - Art. 142: Zone umide (dati indicativi)

12.9 - Art. 142: Vulcani (dati indicativi)

12.9 - Vulcani

12.10 - Art. 142: Zone di interesse archeologico individuate (dati i

Inquadramento impianto FV fino alla nuova SE TERNA 220 / 36 kV su Aree non idonee - gruppo 13_scala 1:25000

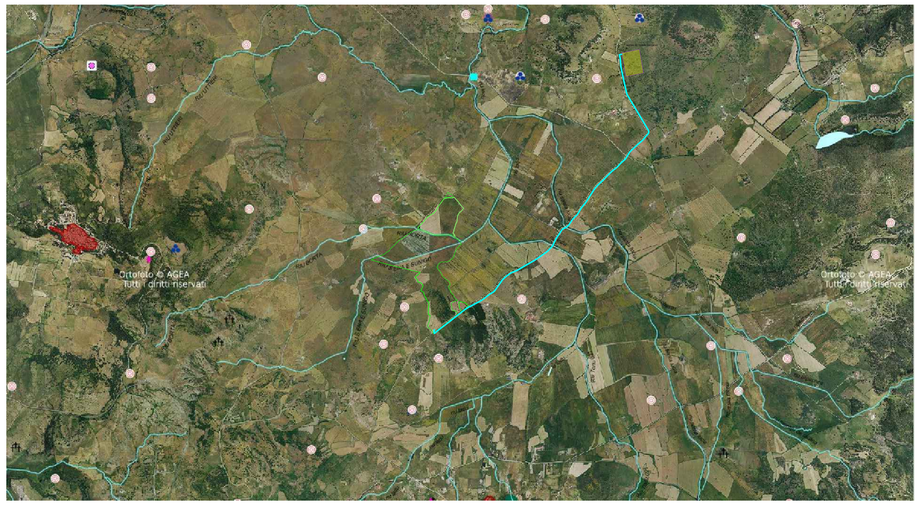

13.1 - Fascia costiera
13.2 - Sistemi a baie e promontori, scogli, piccole isole e falesie
13.3 - Campi dunari e sistemi di spiaggia
13.4 - Aree a quota superiore a 900 m
13.5 - Grotte e caverne
13.6 - Monumenti naturali istituiti
13.7 - Zone umide costiere D.G.R. n 33/37 del 30/09/2010
13.7 - Laghi, invasi e stagni
13.8 - Fiumi e torrenti (alveo inciso)
13.8 - Fiumi e torrenti (doppia sponda)
13.9 - Aree di interesse botanico
13.9 - Aree di interesse faunistico
13.10 - Alberi monumentali
13.10 - Alberi monumentali d'Italia (agg. 26.07.2022)
13.10 - Alberi monumentali d'Italia (agg. 24.07.2020)
13.10 - Alberi monumentali d'Italia (agg. 05.05.2021)
13.10 - Alberi monumentali d'Italia (agg. 19.04.2019)
13.11 - Repertorio beni 2017 - Beni paesaggistici
Abbazia
Abitato
Alle'e couverte
Anfiteatro
Betilo
Capanna
Cappella
Castello
Castello fortificazioni
Cava
Chiesa
Cimitero
Circolo megalitico
Cisterna
Complesso
Convento
Cripta
Cumbessias
Dolmen
Domus de janas
Fabbricato
Fabbricato o villa (copianificati nel 2009)
Fontana
Fonte-pozzo
Grotta
Grotta riparo
Insediamento
Insediamento sparso
Menhir
Necropoli
Nuraghe
Palazzo
Ponte
Porto storico
Pozzo
Relitto
Rinvenimenti
Ruderi
Santuario
Seminario
Sepoltura
Strutture
Tempio
Terme
Tomba
Tomba dei giganti
Tophet
Torre
Villa
Villaggio
13.12 - Centri di antica e prima formazione Atti 2007-2012
13.13 - Repertorio beni 2017 - Beni paesaggistici - Insediamenti sp
13.14 - Repertorio beni 2017 - Beni culturali archeologici