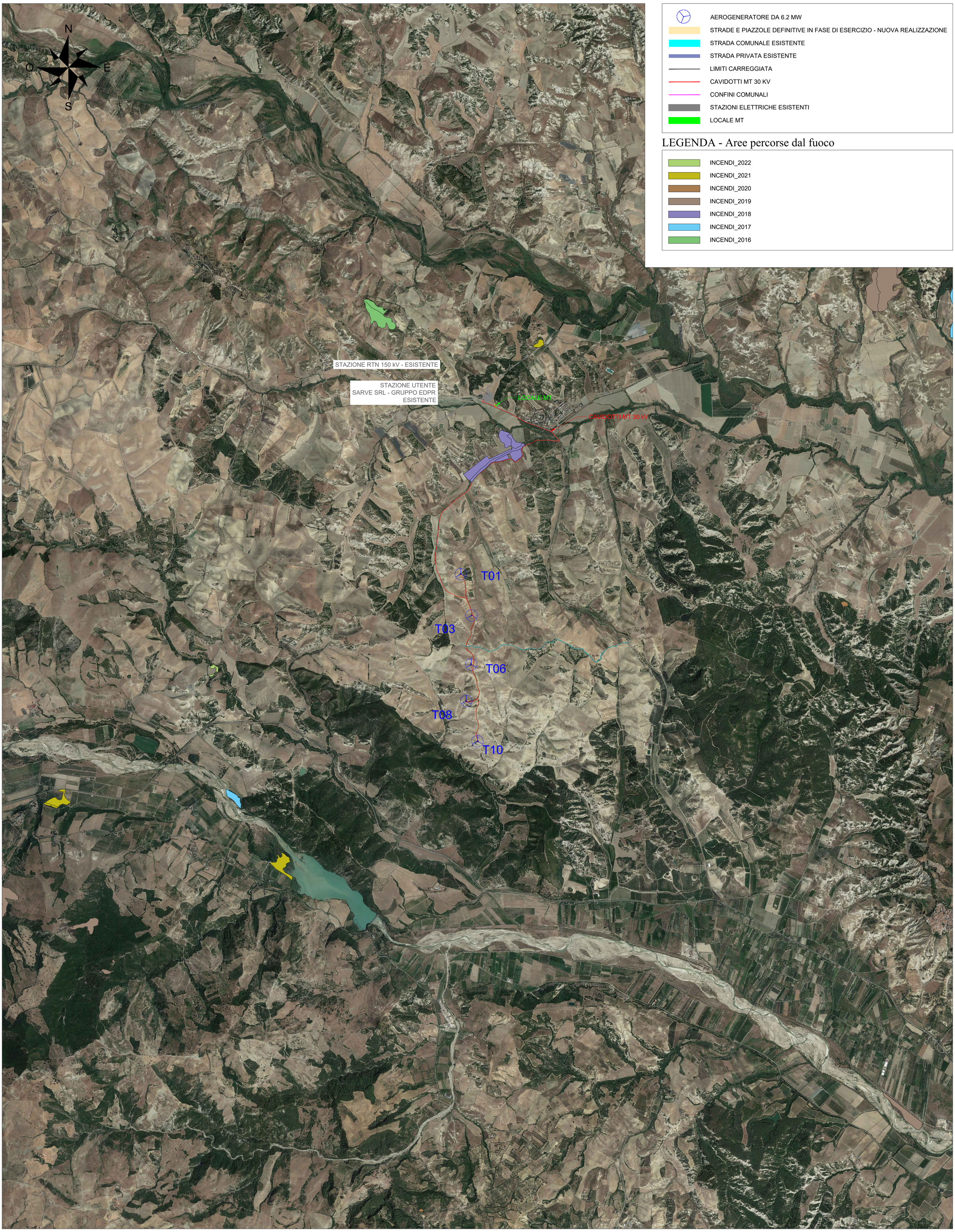

LEGENDA

- AEROGENERATORE DA 6.2 MW
- STRADE E PIAZZOLE DEFINITIVE IN FASE DI ESERCIZIO - NUOVA REALIZZAZIONE
- STRADA COMUNALE ESISTENTE
- STRADA PRIVATA ESISTENTE
- LIMITI CARREGGIATA
- CAVIDOTTI MT 30 KV
- CONFINI COMUNALI
- STAZIONI ELETTRICHE ESISTENTI
- LOCALE MT

LEGENDA - Aree percorse dal fuoco

- INCENDI_2022
- INCENDI_2021
- INCENDI_2020
- INCENDI_2019
- INCENDI_2018
- INCENDI_2017
- INCENDI_2016

PROGETTISTA

ORDINE INGEGNERI PROVINCIA DI BRINDISI
Dott. Ing.
Daniele
CAVALLO
n° 1220
Sezione: A
Settore: Civile - Ambientale
Industriale
Informazione
FEDERAZIONE REGIONE PUGLIA

EDIC.	DATE	DRAWN	CHECKED	REVISED-EDPR	MODIFICATION
A	05/09/2023	D.CAVALLO	D.CAVALLO	S. TIZZONI	EMESSA PER INTEGRAZIONI CTVA

DATE	SCALE 1:25000
09/23	DRAWN CAV
09/23	CHECKED CAV
09/23	REVISED-EDPR TIZ
Format A1	

CUSTOLITO S.R.L.

edp Renewables

PROGETTO DI VARIANTE IMPIANTO EOLICO "Custolito"

Tav. A.16.a.27.1 - Aree percorse dal fuoco

Comune di Montalbano Jonico (MT)

ENGINEERING

CAD Vers.:	Page Vers.: 0
Name collection: Collection	Page: 01 Cont: xx
CAD Nº:	