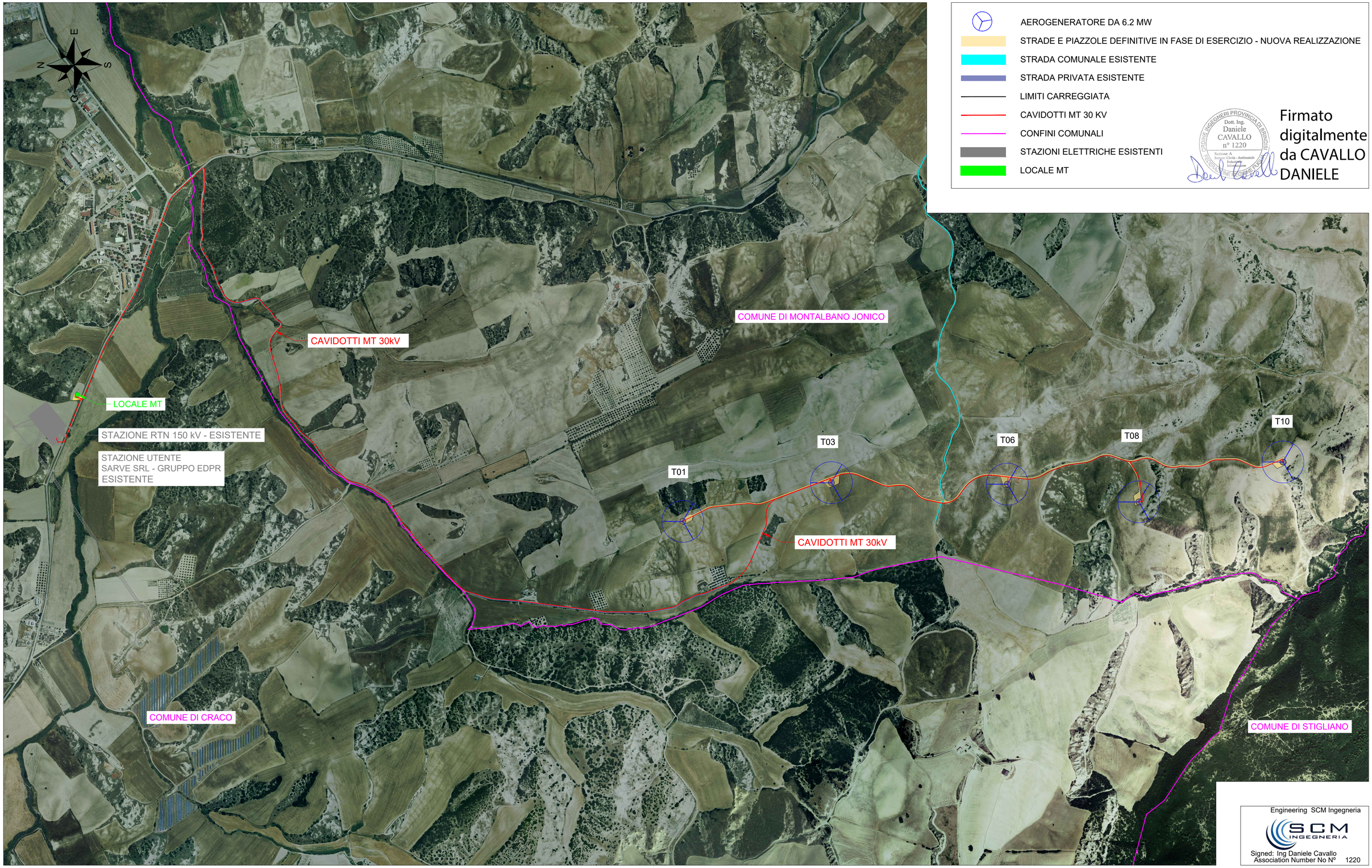

LEGENDA

- AEROGENERATORE DA 6.2 MW
- STRADE E PIAZZOLE DEFINITIVE IN FASE DI ESERCIZIO - NUOVA REALIZZAZIONE
- STRADA COMUNALE ESISTENTE
- STRADA PRIVATA ESISTENTE
- LIMITI CARREGGIATA
- CAVIDOTTI MT 30 KV
- CONFINI COMUNALI
- STAZIONI ELETTRICHE ESISTENTI
- LOCALE MT

ORDINE INGEGNERI PROVINCIA DI BRINDISI
Dott. Ing. Daniele CAVALLO n° 1220
Sezione: A
Settori: Civile - Ambientale Industriale Informazione

Firmato digitalmente da CAVALLO DANIELE

Engineering SCM Ingegneria
Signed: Ing Daniele Cavallo
Association Number No Nº 1220

EDIC.	DATE	DRAWN	CHECKED	REVISED-EDPR	MODIFICATION
D					
C					
B					
A	20/11/2021	D.CAVALLO	D.CAVALLO	S.TIZZONI	PRIMA EMISSIONE PER AU

DATE	SCALE 1/10000	
11/21	DRAWN	CAV
11/21	CHECKED	CAV
11/21	REVISED-EDPR	TIZ
Format A2		

CUSTOLITO S.R.L.

PROGETTO IMPIANTO EOLICO "Custolito"

TAV A.16.a.1.3 - Inquadramento su ortofoto dell'area Comuni di Montalbano Jonico (MT)

SCM Ingegneria srl

CAD Vers.: d | Page Vers.: A

Name Collection: Collection | Page: 01 | Cont: -

CAD Nº: A.16.a.1.3.- Inquad