PLS-CADD Drawing

Dissuasori

Progressiva profilo (m)	5500	5600	5700	5800	5900	6000	6100	6200	6300	6400	6500	6600	6700	6800	6900	7000	7100	7200
		M=746791.39 P=5117698.97	M=748685.23 P=5117601.68		M=748537.52 P=5117466.31		M=748450.37 P=5117343.97		M=748297.27 P=5117191.73			M=748060.50 P=5116950.65		M=747920.25 P=5116869.56	M=747812.04 P=5116807.00			M=747579.50 P=5116672.56
Progressiva di progetto (m)		5601.86	5745.86		5946.21		6096.42		6312.33			6650.23		6812.23	6937.23			7205.84
Quota terreno (m)		486.25	474.64		479.25		487.16		477.34			512.15		559.92	554.62			523.57
N° Sostegno		28	29		30		31		32			33		34	35			101b
Tipo sostegno		MY19	MY19		VY22		VY22		MY22			VY25		MY25	MY19			E30 dt
Armamento		SS	DS		DS		DS		DS			SS		SS	DS			DA/DA
H utile/totale (m)		19.00/23.10	19.00/23.10		21.30/26.30		22.00/26.30		22.00/26.10			24.30/29.30		25.00/29.10	19.00/23.10			30.00/44.60
Campata (m)	201.00		144.00		200.36		150.21		215.90		337.90		162.00		125.00		268.61	

40.0 m Scala Oriz.

10.0 m Scala Vert.

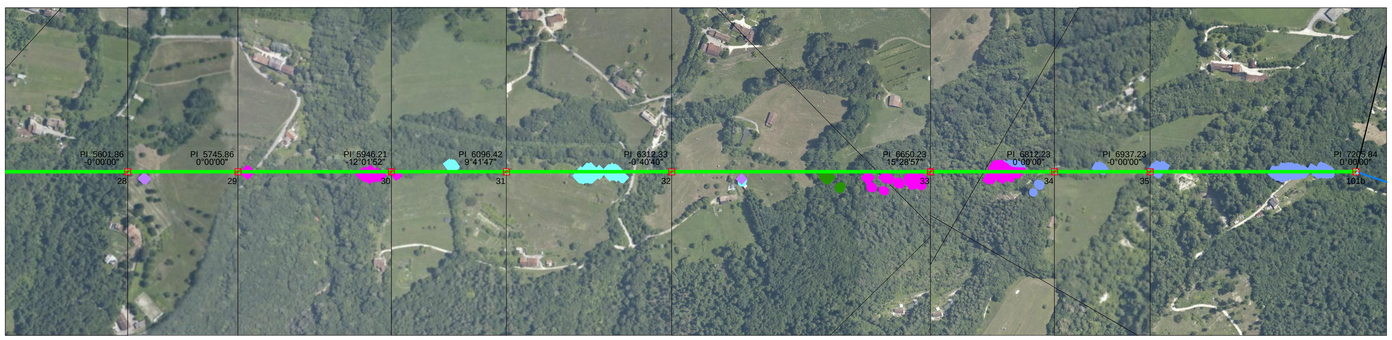

RAZIONALIZZAZIONE E SVILUPPO RTN NELLA MEDIA VALLE DEL PIAVE
Linea 132KV POLPET - BELLUNO (23798A1)
STUDIO DI IMPATTO AMBIENTALE
Profilo della vegetazione sotto le linee aeree

Terna Rete Italia
TERNA GROUP

LU23798A1BCX11444
14/05/13