

**ISTANZA DI VIA**  
**(Artt. 23-24-25 del D. Lgs 152/2006 e ss.mm.ii.)**

COMMITTENTE



**SUN LEGACY 5 srl**

Via Nairobi 40  
00144 Roma (RM)  
P.I. 17205121001  
PEC sunlegacy5@legalmail.it  
Numero REA RM - 1702900

PROGETTISTI INCARICATI

**Arch. DANIELE CONTICCHIO**

STUDIO PROFESSIONALE IN VIA DELL'INDUSTRIA N.57  
01100 VITERBO (VT)  
C.F. CNTDNL84B16G148E - P.IVA 02193820566  
tel. +39 3406705346 - mail: daniele.conticchio@gmail.com  
pec: d.conticchio@pec.archrm.it  
Iscritto all'Ordine degli Architetti P.P.C. di Roma e Provincia  
al n. 22831 sez.A

**Ing. MARCO GRANDE**

STUDIO PROFESSIONALE IN VIA CASILINA NORD N.93  
03100 FROSINONE (FR)  
C.F. GRNMRC71D22D810A - P.IVA 02439640604  
tel. +39 392 5867910 - mail: enstudio71@gmail.com  
pec: marco1.grande@ingpec.eu  
Iscritto all'Ordine degli Ingegneri della Provincia di  
Frosinone al n.1161

**Ing. DANIELE MARRAS**

STUDIO PROFESSIONALE IN VIA GALASSI N.2  
09131 CAGLIARI (CA)  
C.F. MRRDNL73H22B354N - P.IVA 01033560952  
tel. +39 393 9902969 - mail: daniele@mvprogetti.com  
pec: daniele.marras@ingpec.eu  
Iscritto all'Ordine degli Ingegneri della Provincia di  
Oristano al n. 378

**Ing. LORENA VACCA**

STUDIO PROFESSIONALE IN VIA GALASSI N.2  
09131 CAGLIARI (CA)  
C.F. VCCLRN75C48H856P - P.IVA 02738080924  
tel. +39 342 0776977 - mail: lorena@mvprogetti.com  
pec: lorena.vacca@ingpec.eu  
Iscritto all'Ordine degli Ingegneri della Provincia di  
Cagliari al n. 4766

**PROGETTO DI UN'OASI AGRIVOLTAICA PER LA SALVAGUARDIA DELLA  
BIODIVERSITA' E IL MIGLIORAMENTO FONDIARIO**  
**Potenza nominale 87,3868 MWp**  
in Località "Pian D'Organo" - Comune di Tarquinia (VT)  
**E RELATIVE OPERE DI CONNESSIONE ALLA RTN**  
*Comuni di Tarquinia (VT) e Civitavecchia (RM)*

TITOLO ELABORATO

**QUADRO FOTOINSERIMENTI E RENDER**

REV.	DATA	DESCRIZIONE	REDATTO	CONTROLLATO	APPROVATO
01		Definitivo	Luglio 2023		SIAPROG005
REV.		FASE PROGETTUALE	DATA	SCALA	IDENTIFICATORE



Foto 1\_Vista drone

Foto 4\_Vista drone  
Foto 3\_Vista drone  
Foto 2\_Vista drone



Foto 1\_Vista drone\_Fotoinserimento

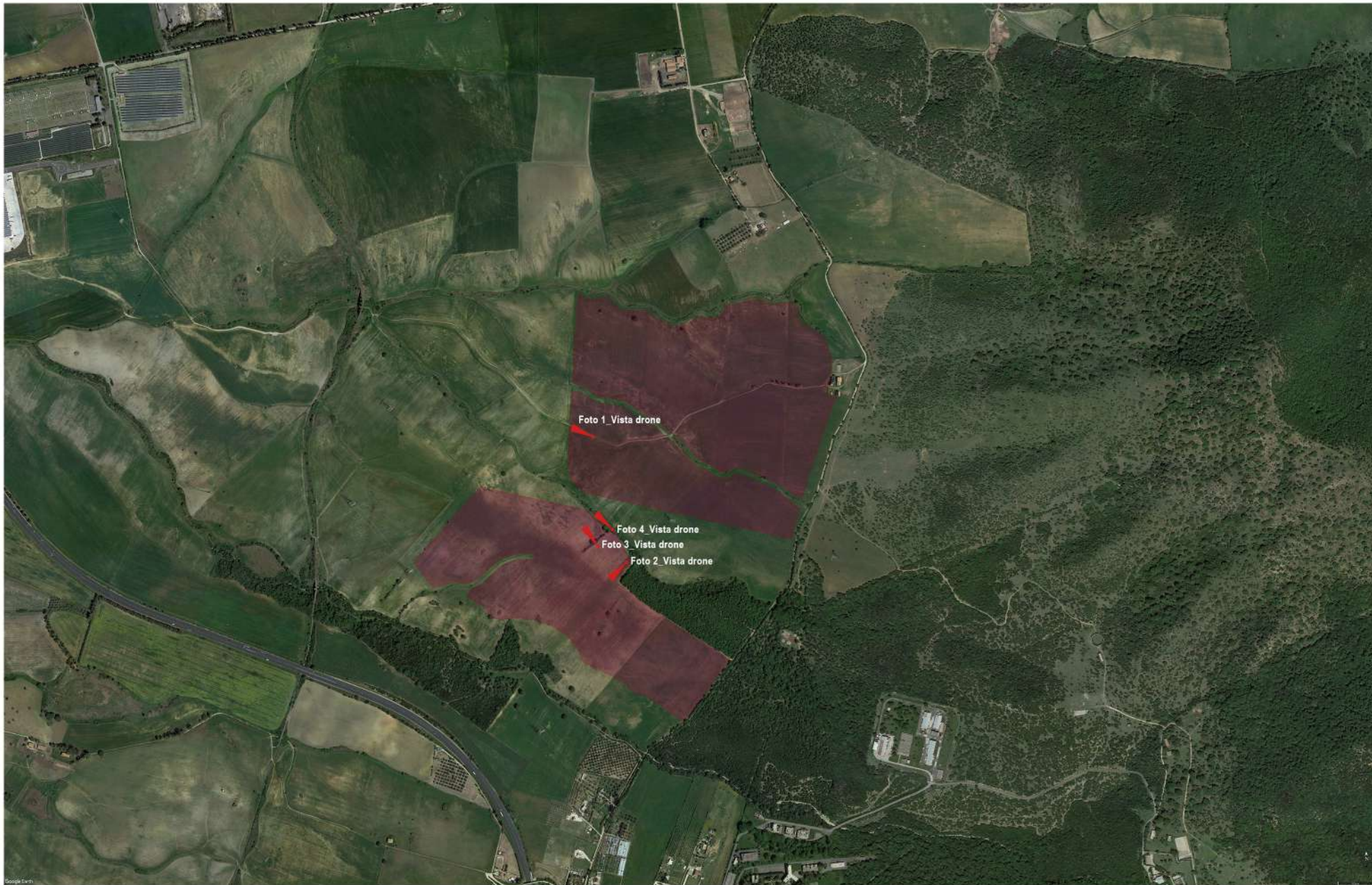

Foto 2\_Vista drone\_Fotoinserimento



Foto 3\_Vista drone\_Fotoinserimento



Foto 4\_Vista drone