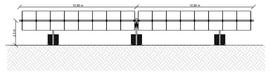

Sezione longitudinale tracker

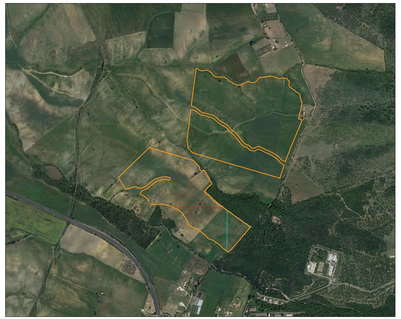

Impianto su aerofoto con indicazione sezioni scala 1:10.000

Sezione A-A Sc 1:500

Planimetria su curve di rilievo scala 1:4000

Sezione B-B Sc 1:500

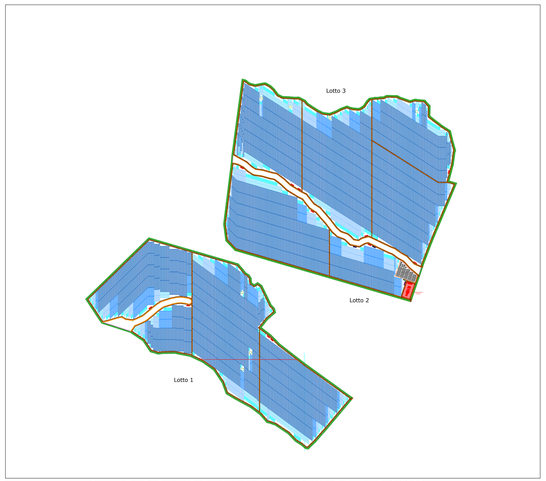

Layout Impianto con indicazione tratti sezioni A-A e B-B scala 1:5000

ISTANZA DI VIA
(Artt. 23-24-25 del D. Lgs 152/2006 e ss.mm.ii.)

COMMITTENTE

SUN LEGACY 5 srl
Via Nairobi 40
00144 Roma (RM)
P.I. 17255121001
PEC: sunlegacy5@legalmail.it
Numero REA : RM - 1752590

PROGETTISTI INCARICATI

Arch. DANIELE CONTICCHIO	Ing. MARCO GRANDE	Ing. DANIELE MARRAS	Ing. LORENA VACCA
studio DANIELE CONTICCHIO & ASSOCIATI RETE TA-RI Via Cassia km 76,500 - 01100 Viterbo (VT) C.F. CNTDNL84T20I154D - P.IVA 02195000562 Iscritto all'Ordine degli Architetti della Provincia di Viterbo al n.mero progr. 1 sez. A tel. 0761.1700.200 - fax 0761.1700.210 pec: daniele.conticchio@pec.archrete.it Iscritto al Collegio dei Periti Industriali della Provincia di Viterbo al n. 1297	studio DANIELE CONTICCHIO & ASSOCIATI RETE TA-RI Via Cassia km 76,500 - 01100 Viterbo (VT) C.F. GRNMRC73D05F704 - P.IVA 01925000562 Iscritto all'Ordine degli Ingegneri della Provincia di Viterbo al n. 1 tel. 0761.1700.200 - fax 0761.1700.210 pec: marco.grande@ingpec.eu Iscritto al Collegio dei Periti Industriali della Provincia di Viterbo al n. 1297	studio DANIELE CONTICCHIO & ASSOCIATI RETE TA-RI Via Cassia km 76,500 - 01100 Viterbo (VT) C.F. MRRDNL76A22F704Y - P.IVA 02195000562 Iscritto all'Ordine degli Ingegneri della Provincia di Viterbo al n. 1 tel. 0761.1700.200 - fax 0761.1700.210 pec: daniele.marras@ingpec.eu Iscritto al Collegio dei Periti Industriali della Provincia di Viterbo al n. 1297	studio DANIELE CONTICCHIO & ASSOCIATI RETE TA-RI Via Cassia km 76,500 - 01100 Viterbo (VT) C.F. VCCLRN76T47Z404Z - P.IVA 02195000562 Iscritto all'Ordine degli Ingegneri della Provincia di Viterbo al n. 1 tel. 0761.1700.200 - fax 0761.1700.210 pec: lorena.vacca@ingpec.eu Iscritto al Collegio dei Periti Industriali della Provincia di Viterbo al n. 1297

PROGETTO DI UN'OASI AGRIVOLTAICA PER LA SALVAGUARDIA DELLA BIODIVERSITA' E IL MIGLIORAMENTO FONDIARIO
Potenza nominale 87,3868 MWp
in Località "Pian D'Organo" - Comune di Tarquinia (VT)
E RELATIVE OPERE DI CONNESSIONE ALLA RTN
Comuni di Tarquinia (VT) e Civitavecchia (RM)

ORDINE INGEGNERI PROVINCIA ORISTANO n. 378 Dr. Ing. Daniele Marras

ORDINE INGEGNERI PROVINCIA ORISTANO n. 419 Dott. Ing. LORENA VACCA

TITOLO ELABORATO

PLANIMETRIA CURVE DI LIVELLO E SEZIONI IMPIANTO

REV.	DATA	DESCRIZIONE	PREPARATO	CONTROLLATO	APPROVATO

REV.	FASE PROGETTUALE	DATA	SCALA	IDENTIFICATORE
01	Definitivo	Luglio 2023	1:4000-1:500	TAVPROG013