Comune	**COMUNE DI SAVOIA DI LUCANIA (PZ)**
Opera	Valutazione di Impatto Ambientale (Art. 23 D.lgs. 152/06) REALIZZAZIONE E ESERCIZIO DI IMPIANTO FOTOVOLTAICO Pn 19.502 MWp in Contrada "Fossati", SP51 di Balvano
Localizzazione	Foglio 2 P.lle 157, 171, 396, 425, 505, 506, 507, 510, 511, 516, 517, 518, 519, 520, 521, 522, 523, 524, 525, 526, 527;
Committente	**SOLAR ALBUM S.R.L.**

Progettazione

ENERGY PROJECT SYSTEM

EPS ENGINEERING SRL
P.I. 02883870813 | R.E.A. CE 280561
Via Mario Fiore, 8 - 81055 Santa Maria Capua Vetere (CE)
T. +39 081.003.14.00 | www.epsweb.it

Direttore Tecnico: ing. Giuseppe ZANNELLI

Società certificata
ESCI UNI CEI 11352:2014
ISO 9001:2015 - 14001:2015
QMS UNI EN ISO 9001:2015

Team di Progetto: ing. Arduino ESPOSITO
ing. Ernesto MISSO
ing. Giuseppe ZANNELLI
geol. Franco SANACRISTIANO

Oggetto: **CARTA IDROGEOLOGICA (RISCHIO DA FRANA)**

Rev.	Descrizione	Data	CRI	Scala	Tavola
00	Prima emissione	07.06.2021	ITA09011	1:10.000	**A.3.4**
01					
02					
03					
04					
05					

VIRIDI

Questo disegno è di nostra proprietà intellettuale pertanto vanno rispettate le norme di legge a tutela della riproduzione anche parziale senza nostra autorizzazione scritta

LEGENDA

- Cava
- Rf1
- Rf2
- Rf2a
- Rf3
- Rf3a
- Rf4
- Rutr1
- Rutr2
- Rutr3
- Rutr4
- Rutr5

Parco Fotovoltaico	5 Sottocampi
19.502,28 kWp	
176 inverter (92 kVA)	
1.278 stringhe (28 moduli)	
35.784 moduli	

Quadro sinottico aree di progetto
estensione totale aree a disposizione 44,41 ha
superficie recintata del parco fotovoltaico 33,57 ha
superficie asservita al campo fotovoltaico 91.545,85 mq
superficie cabine di campo e locali inverter 770,00 mq
superficie opere a verde 10.581,00 mq
superficie viabilità interna di servizio 48.286,00 mq

Caratteristiche elettrodotto AT 36 kV
percorso interrato su strada pubblica con lunghezza di 15.368 m
fino alla nuova Stazione Elettrica Terna 150 - 36 kV (SE) "Picerno 2"

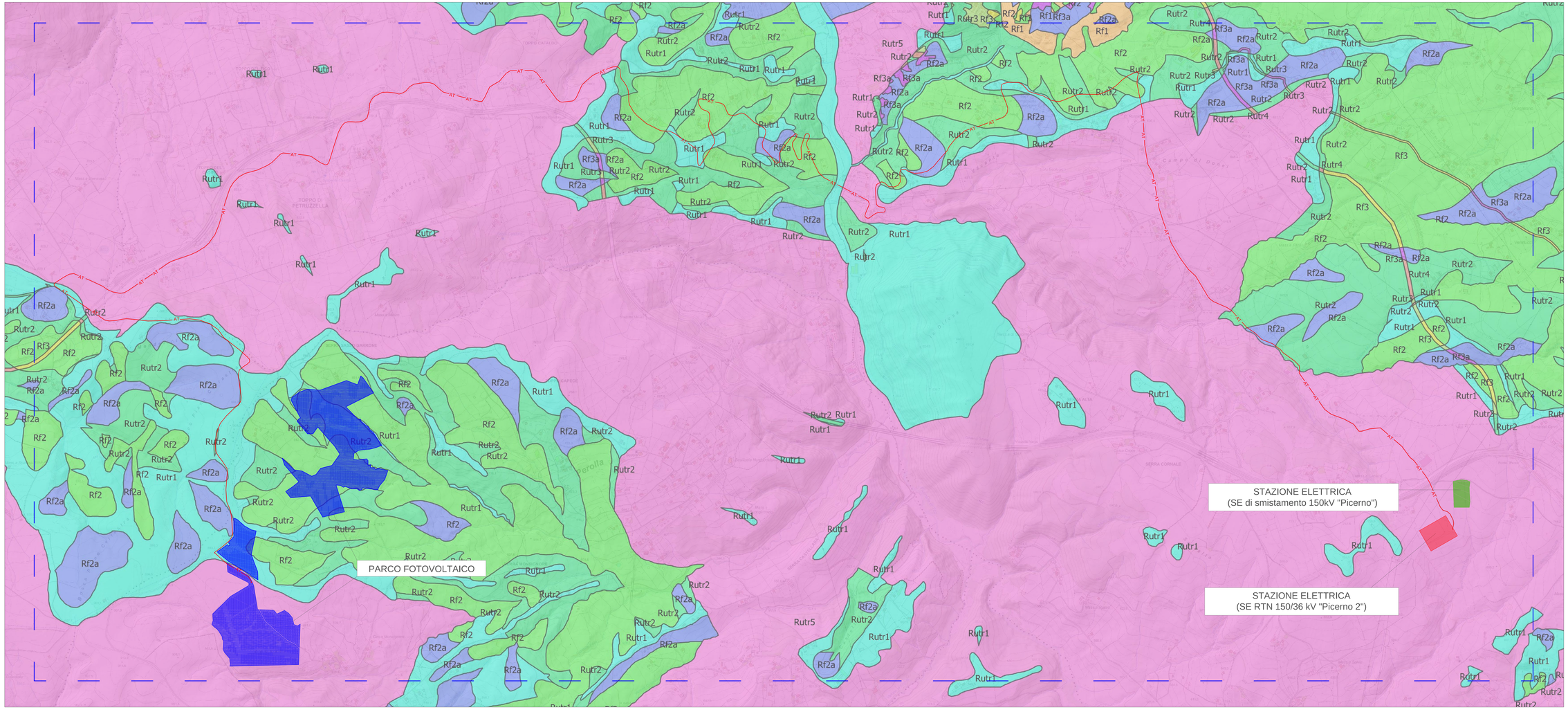

N W E S

0 0,25 0,5 0,5 km