

| | |
|--------|---|
| Comune | COMUNE DI SAVOIA DI LUCANIA (PZ) |
|--------|---|

| | |
|-------|--|
| Opera | Valutazione di Impatto Ambientale (Art. 23 D.lgs. 152/06) REALIZZAZIONE E ESERCIZIO DI IMPIANTO FOTOVOLTAICO Pn 19,502 MWp in Contrada "Fossati", SP51 di Balvano |
|-------|--|

| | |
|----------------|---|
| Localizzazione | Foglio 2 P.lle 157, 171, 396, 425, 505, 506, 507, 510, 511, 516, 517, 518, 519, 520, 521, 522, 523, 524, 525, 526, 527 |
|----------------|---|

| | |
|-------------|---------------------------|
| Committente | SOLAR ALBUM S.R.L. |
|-------------|---------------------------|

| | | |
|---------------|---|---|
| Progettazione | <p>ENERGY PROJECT SYSTEM</p> <p>EPS ENGINEERING SRL P.I. 03953670613 R.E.A. CE-286561 Via Vito di Jasi 20 81031 Aversa (Ce) T. +39 081503-14.00 www.epsnet.it</p> <p>Direttore Tecnico: ing. Giuseppe ZANNELLI</p> | <p>Società certificata ESCo UNI CEI 11352:2014 EGE UNI CEI 11339:2009 QMS UNI EN ISO 9001:2015</p> <p>Team di Progetto: ing. Arduino ESPOSITO ing. Ernesto MISSO arch. Emiliano MIELE geol. Franco GIANCRISTIANO</p> |
|---------------|---|---|

| | |
|---------|---|
| Oggetto | STRALCIO DA SIA – VARIAZIONE PERCORSO DI RETE AT 36 kV |
|---------|---|

| | Rev. | Descrizione | Data | CRI | Scala | Relazione |
|--|--|-----------------|------------|----------|-------|---|
| | 00 | Prima emissione | 15.05.2023 | FTV00312 | -- | -- |
| | | | | | | Questo documento è di nostra proprietà secondo termini di legge e ne è vietata la riproduzione anche parziale senza nostra autorizzazione scritta |
| | Solar Album srl Via Antoniana, 220/E 35011 Campodarsego (PD) Partita IVA 05394310287 | | | | | |

VARIAZIONE DEL PERCORSO PER ELETTRODOTTO DI RETE AT 36 kV

Lo Studio di Impatto Ambientale prodotto e inoltrato al Ministero della Cultura (MIC) in data 4 marzo 2022 riportata il percorso per elettrodotto interrato AT 36 kV pari a 11.300 m con attraversamento dei comuni di Savoia di Lucania (Pz), Tito (Pz) e Picerno (Pz).

In questo caso, il progetto di cavidotto si sviluppava per una lunghezza di circa 1,3 km lungo il Tratturo Comunale Rammotta Pisciole” (n. 257), per circa 1,1 km lungo il “Tratturo Comunale per Rammotta” (n. 258) e per circa 900 m lungo il “Tratturo Comunale degli Stranieri” (n. 255). Detti tratturi sono tutelati ai sensi degli artt. 10 e 13 del D.Lgs. 42/2004 con D.M. del 22/12/1983 e, dunque, sottoposti a tutte le disposizioni di tutela previste per il patrimonio culturale (Capo II, sezione I del Capo IV del D.Lgs. 42/2004).

Al fine di contemperare le esigenze di salvaguardia delle stratigrafie archeologiche dei suddetti assi di percorrenza che, secondo il progetto in esame, sarebbero interessati dal posizionamento del cavidotto al di sotto del sedime di antichi tracciati per una lunghezza complessiva pari a 3,3 km, si è deciso di variare il percorso dell’elettrodotto interrato AT 36 kV in modo da evitare qualsiasi minima interferenza con i tratturi oggetto di specifica disposizione di tutela.

Si riporta di seguito lo stralcio ortofotografico di inquadramento del percorso per elettrodotto interrato AT 36 kV oggetto di variazione (tratto in rosso):

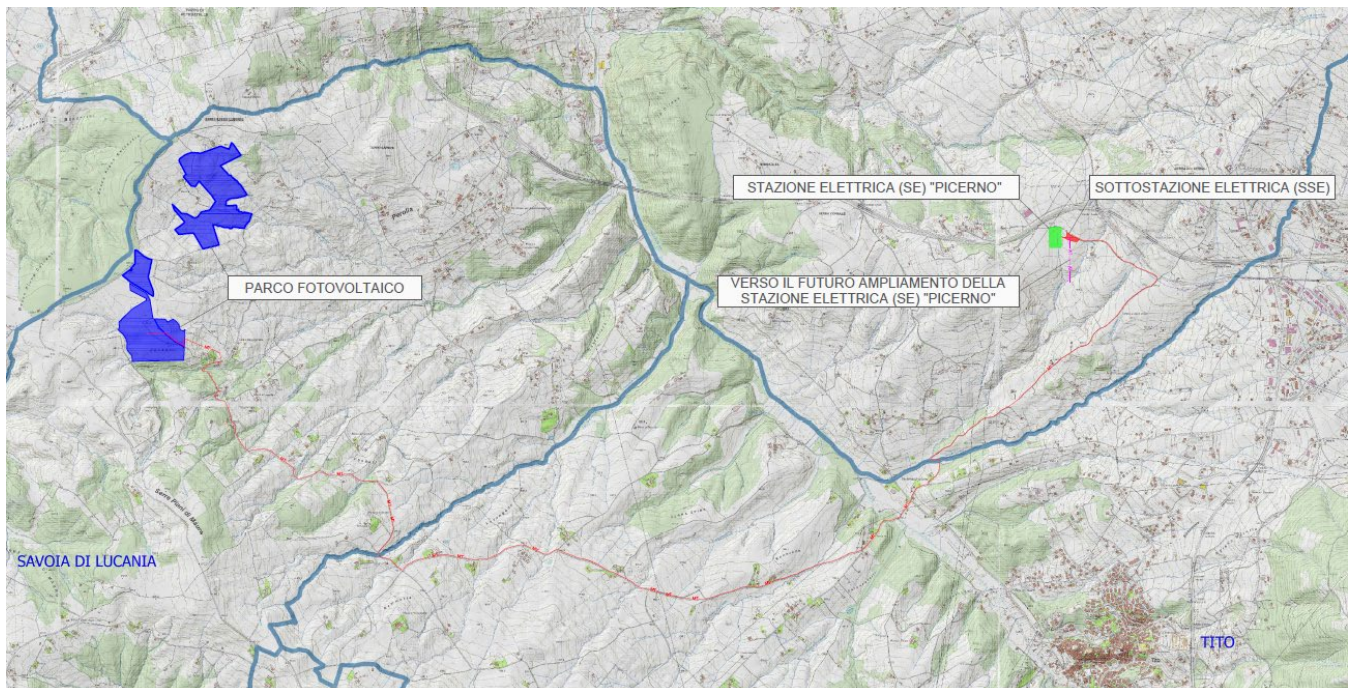

Ortofoto con indicazione del Parco Fotovoltaico e del cavidotto di connessione AT 36 kV alla Stazione Elettrica (SE) di smistamento a 150 kV di Terna in Picerno (Pz)

Si riporta di seguito lo stralcio ortofotografico di inquadramento del percorso per elettrodotto interrato AT 36 kV variato (tratto in rosso):

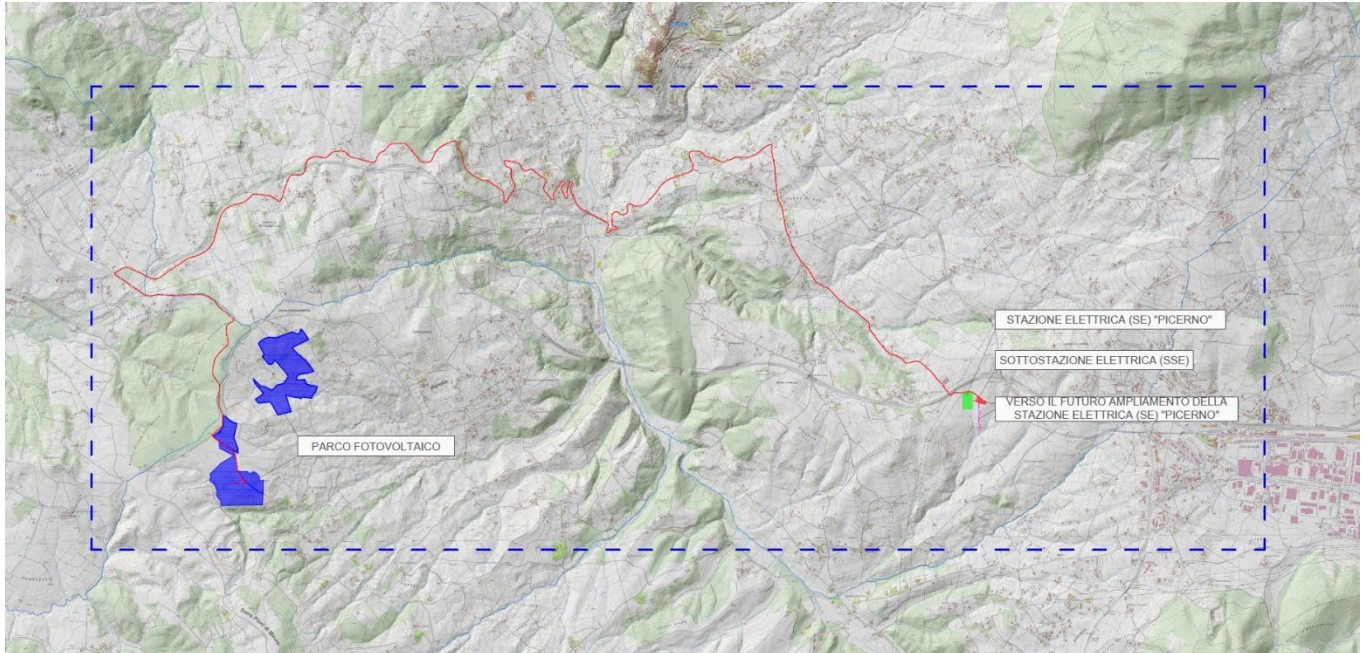

Ortofoto con indicazione del Parco Fotovoltaico e del cavidotto di connessione AT 36 kV alla Stazione Elettrica (SE) di smistamento a 150 kV di Terna in Picerno (Pz)

Il cavidotto AT 36 kV di collegamento alla Stazione Elettrica (SE) di smistamento ubicata in Picerno (Pz), di proprietà di Terna S.p.a., sarà interrato quasi interamente su strada pubblica asfaltata, ubicato nei confini amministrativi dei Comuni di Savoia di Lucania (Pz), Vietri di Potenza (Pz) e Picerno (Pz), con lunghezza complessiva pari a circa **15.388 m**, così di seguito partizionato:

2

- circa 500 m su Strada Provinciale SP51 di Balvano nel comune di Savoia di Lucania (Pz), fino al confine con il territorio di Vietri di Potenza (Pz);
- circa 730 m su Strada Provinciale SP51 di Balvano nel comune di Vietri di Potenza (Pz), fino al confine con il territorio di Picerno (Pz);
- circa 900 m su Strada Provinciale SP51 di Balvano sul confine amministrativo dei territori appartenenti ai comuni di Vietri di Potenza (Pz) e Picerno (Pz);
- circa 350 m su Strada Provinciale SP51 di Balvano nel comune di Vietri di Potenza (Pz), fino all'incrocio con la strada SP94 nel comune di Vietri di Potenza (Pz);
- circa 328 m su Strada Provinciale SP94 nel comune di Vietri di Potenza (Pz), fino al confine con il territorio di Picerno (Pz);
- circa 9.180 m su Strada Provinciale SP94 nel comune di Picerno (Pz), fino all'incrocio con la "Strada Serralta" nel comune di Picerno (Pz);
- circa 2.040 m su "Strada Serralta" nel comune di Picerno (Pz), fino all'incrocio con la "Strada in Contrada di Donei" nel comune di Picerno (Pz);
- circa 1.360 m su "Strada in Contrada di Donei" nel comune di Picerno (Pz) per connettersi alla Sottostazione Elettrica di trasformazione (SSE) a 20/36 kV del Produttore e quindi al futuro ampliamento della Stazione Elettrica di Smistamento (SE) a 150 kV di "Picerno" di proprietà di Terna S.p.A.

Il Parco Fotovoltaico prevede la connessione alla Stazione Elettrica (SE) di smistamento a 150 kV di Terna in Picerno (Pz) mediante cavidotto interrato AT 36 kV, con collegamento in antenna su stallo a 36 kV del futuro ampliamento della Stazione Elettrica (SE) di smistamento a 150 kV in Picerno (Pz), individuata nel catasto terreni al foglio 51 p.lla 303 del comune di Picerno (Pz).

Segue lo stralcio su base catastale dove è localizzato il futuro ampliamento della Stazione Elettrica (SE) di smistamento a 150 kV in Picerno per la connessione diretta AT a 36 kV.

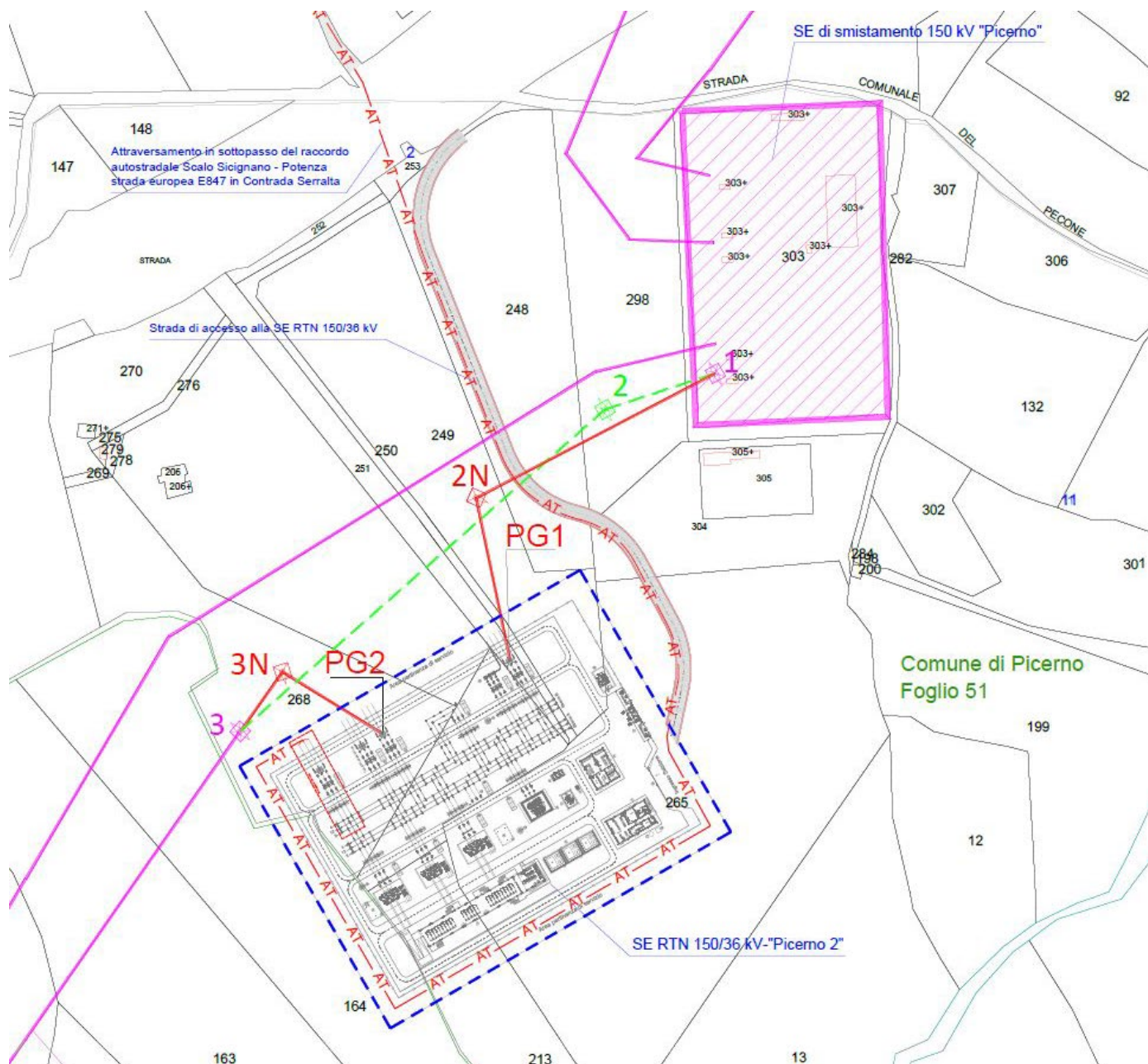

3

Stralcio su base catastale dell'Impianto di Rete del Produttore con relativa connessione AT 36 kV al futuro ampliamento della Stazione Elettrica (SE) di smistamento in Picerno (Pz) di Terna S.p.a.

Aversa, 15/05/2023

