





DATI IMPIANTO	
NOME IMPIANTO	AGRIVOLTAICO EMATITE LICATA
LOCALITA'	Licata
PROVINCIA	Agrigento
POTENZA IMPIANTO	26.538,40 kWp
MODULI	37.912 Da 0.700 kWp
SUP. CAPTANTE	108.049 mq
COORDINATE	Lat. 37° 7' 52.26" N ; Long. 14° 1' 35.81" E
QUOTA	227 s.l.m.
TIPOLOGIA	IMPIANTO FOTOVOLTAICO A INSEGUIMENTO MONOASSIALE
VIABILITA'	STRADA PROVINCIALE 62
AREA IMPIANTO	665.145 mq

Legenda	
	Area a disposizione per Impianto AGRIVOLTAICO EMATITE LICATA
	IPOTESI Cavidotto interrato
	Sottostazione SSE Utente

Legenda_Cartografia Forestale	
Carta forestale LR 19/ 96	
	Carta forestale LR 19 / 96
Carta forestale Dlgs 227/ 01	
	Carta forestale LR 227 / 01

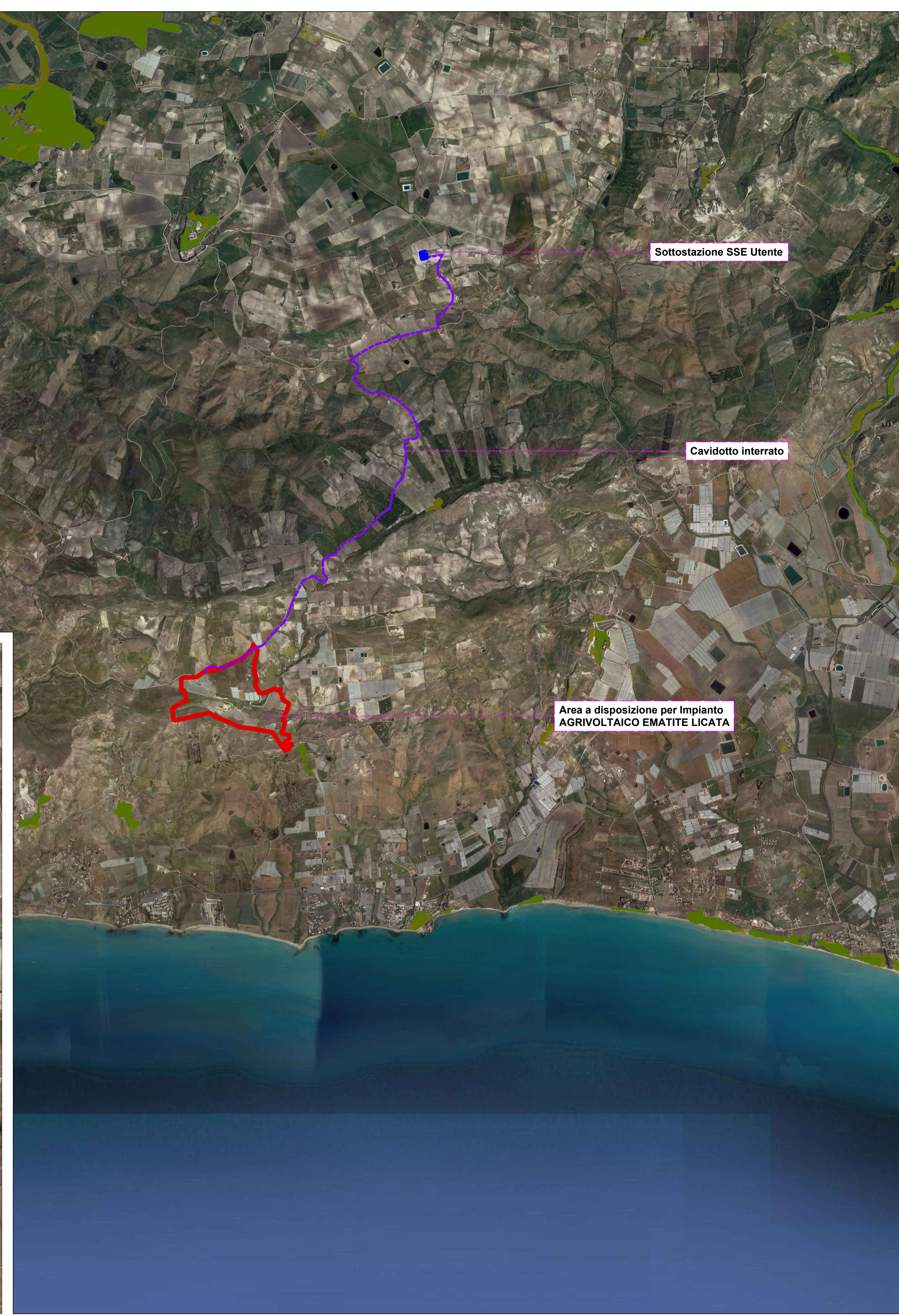



Regione Siciliana
Provincia di Agrigento
Comune di Licata

Oggetto:
Progetto di realizzazione di un impianto fotovoltaico da 26.538,40 kWp con sistema di accumulo 8MW/32MWh ed annessa attività agricola denominato "AGRIVOLTAICO EMATITE LICATA"

Proponente



PACIFICO EMATITE S.R.L.
 Piazza Walter Von Vogelweide N°8,
 39100, Bolzano, Italia,
 P.IVA 03152310219

Titolo elaborato: Contesto vincolistico CONTESTO FORESTALE	Numero elaborato: PUNTO 24	Orientamento 
---	-------------------------------	--

Tipo elaborato: Di dettaglio Di modifica tecnica

REV	DATA	Descrizione	Redatto	Verificato	Approvato	Autorizzato
0	01/08/2023	Prima emissione	Arch. S. Lo Bello	Ing. P. Zarbo	Ing. P. Zarbo	PACIFICO EMATITE srl
1						
2						
3						
4						

Logo Progettista e Denominazione commerciale  <div style="font-size: 8px;"> SINGEP srl Via della Moscova, 53 20121 Milano - Italy P.IVA 02847800960 Codice Univoco: SRU082D T+39 0222 690203 </div>	Timbro progettista <div style="text-align: right; font-size: 8px;"> PACIFICO EMATITE SRL </div>
--	--

Visti