

**Legenda**

Province	
SIC	
SIC/ZPS	
ZPS	

**Carta del territorio AGRO-SILVO-PASTORALE e siti NATURA 2000**

SIC	
ZPS	
Area urbanizzate e viabilità	
Corine Biotopos 66.2 e 66.4	

**Carta del territorio AGRO-SILVO-PASTORALE**

Area urbanizzate e viabilità	
Corine Biotopos 66.2 e 66.4	

**Mappa delle principali rotte migratorie**

Siti Natura 2000	
Parchi e Riserve Naturali	
Oasi faunistiche	
Demani forestali	
Valichi montani	
Rotte migratorie principali	

**Mappa Faunistico-Ambientale**

Paludi salate ed altri ambienti salmastri	
Litorali sabbiosi e ghiaiosi	
Rupi marittime e coste rocciose	
Acque interne	
Arbusti e cespuglieti	
Prati e pascoli secchi	
Prateria umide	
Prateria mesafie	
Faggete	
Quercete e Agrifoglio	
Castagneti	
Betuleti	
Boschi e piantagioni di conifere	
Boschi e cespuglieti umidi	
Vegetazione delle sponde delle paludi	
Ghiaioli	
Rupi	
Vulcani	
Coltivi	
Oliveti	
Frutteti	
Agumeti	
Vigneti	
Piantagioni Latifoglie	
Aree urbane	

**Mappa Faunistico-Ambientale / Ricchezza specifica**

0 - 10	○
11 - 20	○
21 - 30	○
31 - 40	○
41 - 50	○
51 - 60	○
61 - 70	○
71 - 80	○
81 - 90	○
91 - 100	○
101 - 110	○

**Piano Regionale Faunistico Venatorio ATC ENZ**

SIC	
SIC/ZPS	
Riserve Naturali	
Demani forestali non coincidenti con istituti di protezione	
Oasi di protezione per la fauna	
Divieto di esercizio venatorio - ARTA (DDG 442 - 10/08/2012 o Sito Natura 2000 non sottoposto a V.I.	
Area urbanizzate e viabilità	
Divieto di esercizio venatorio - LN 157/92 (art.21)	

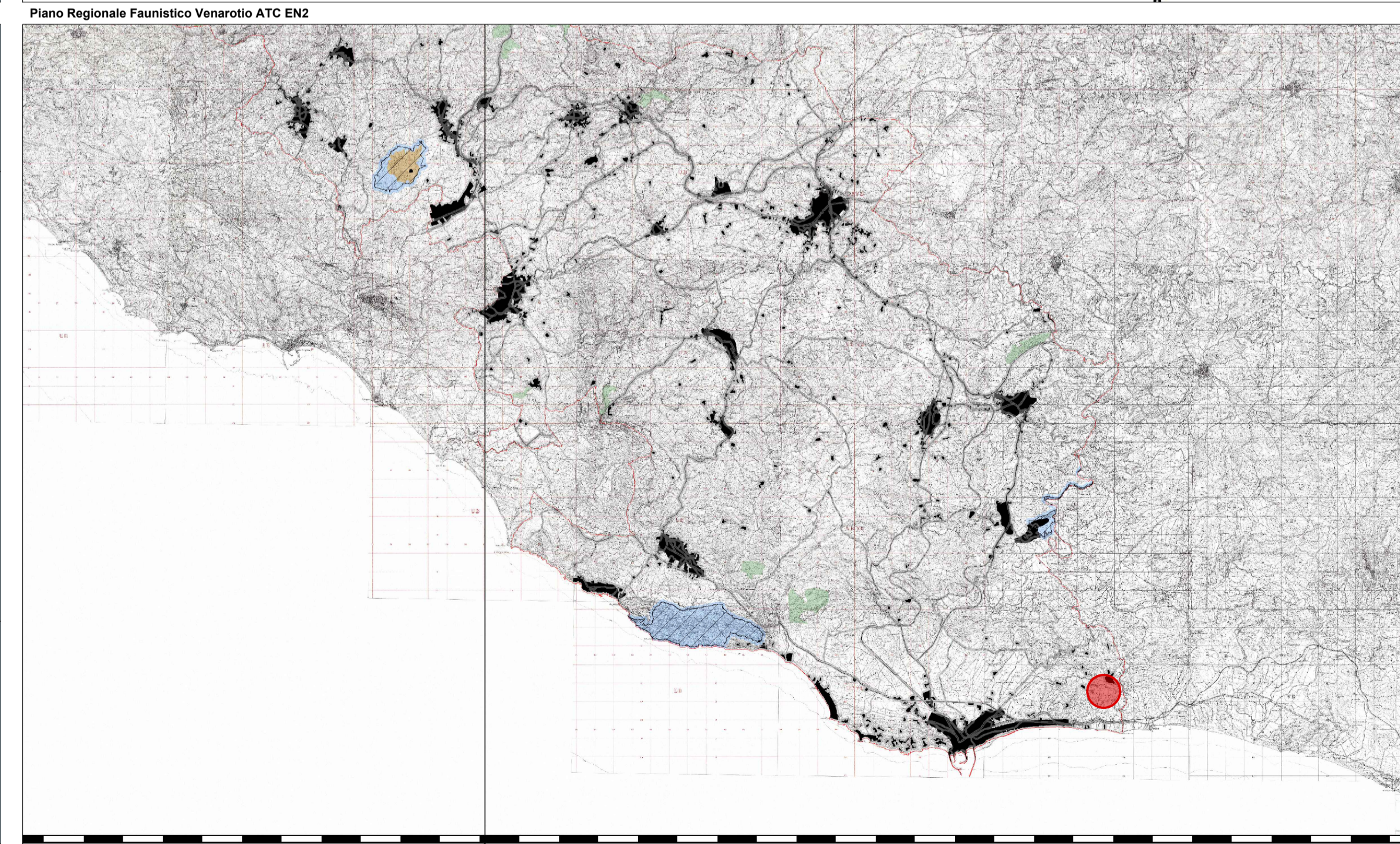
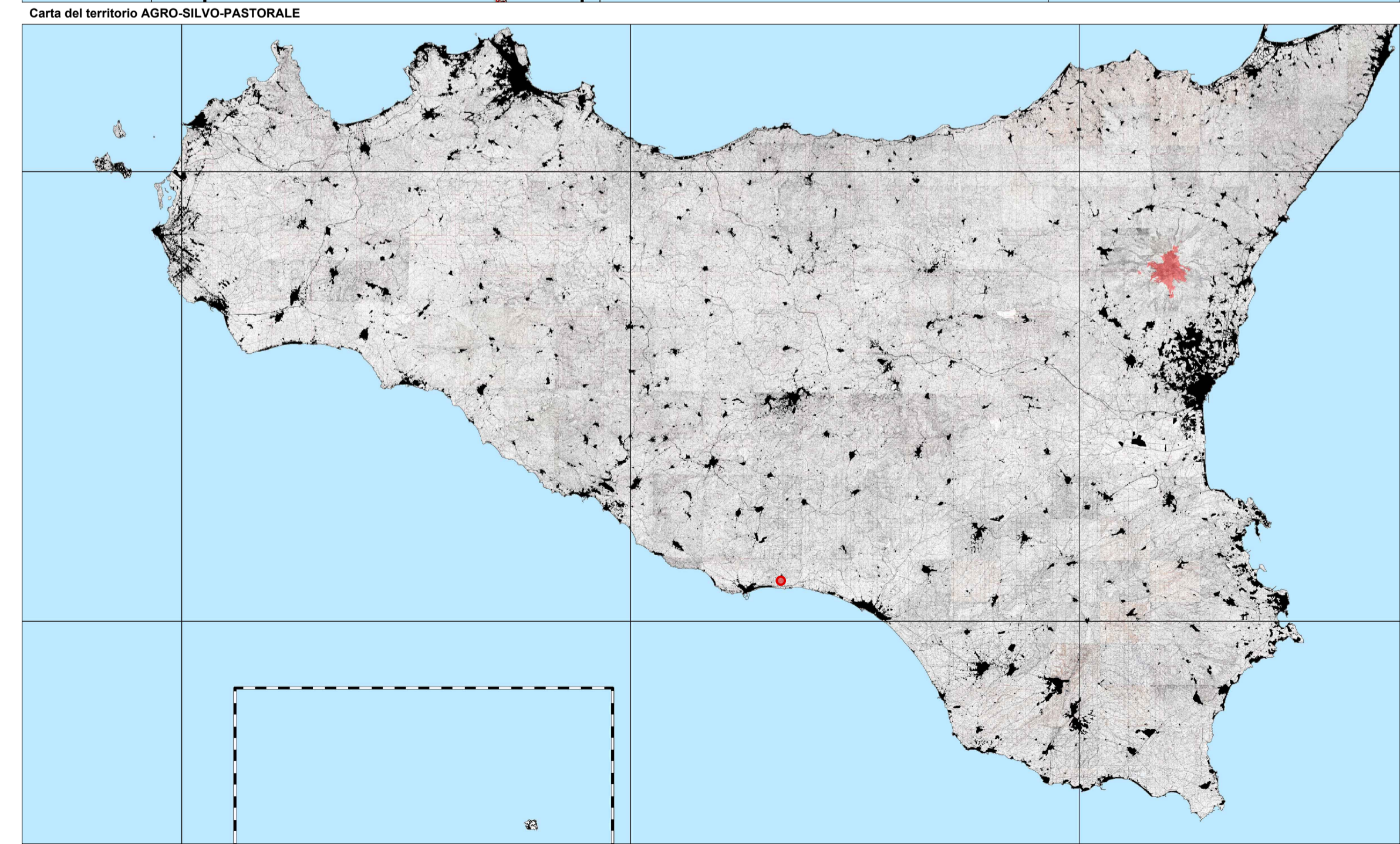
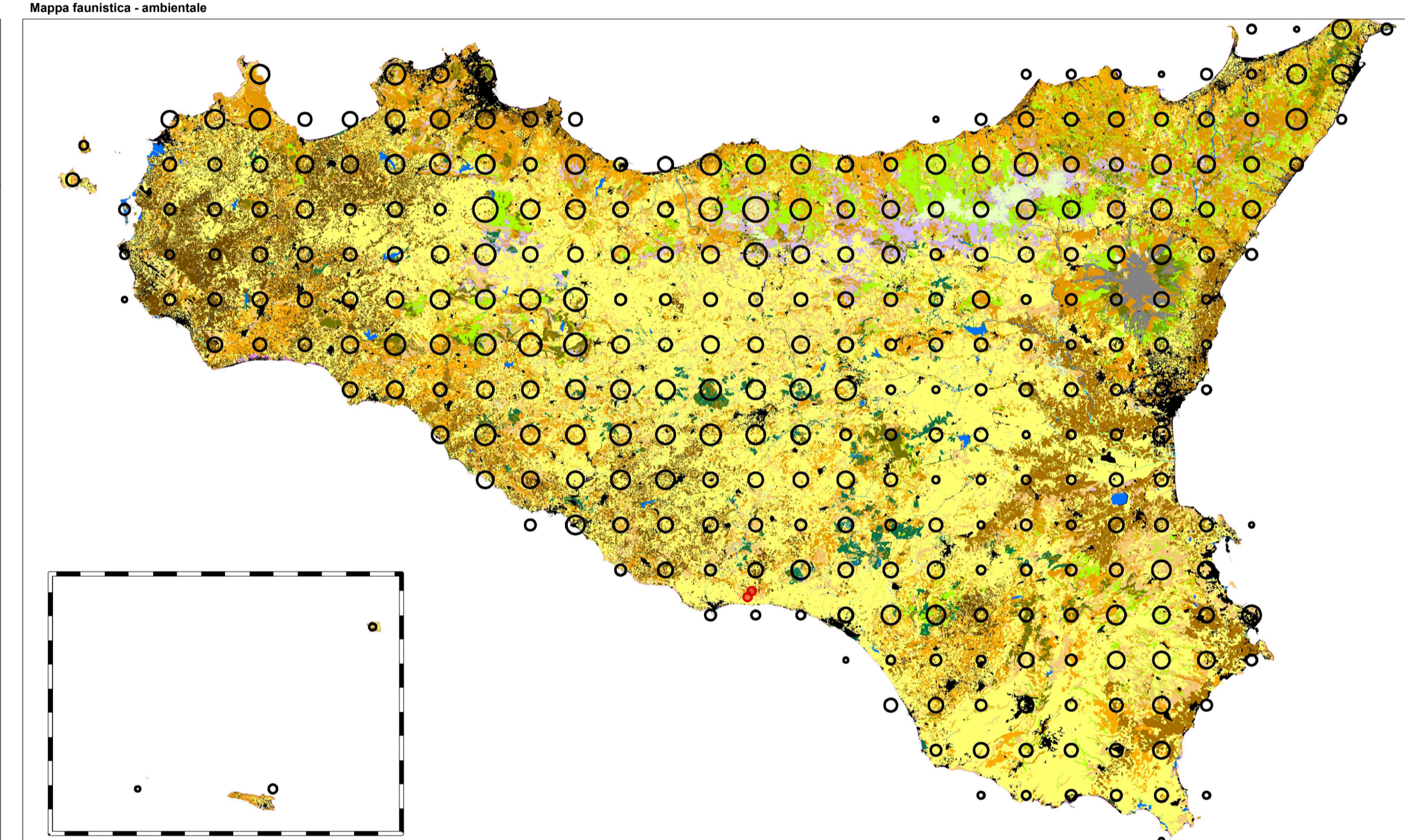
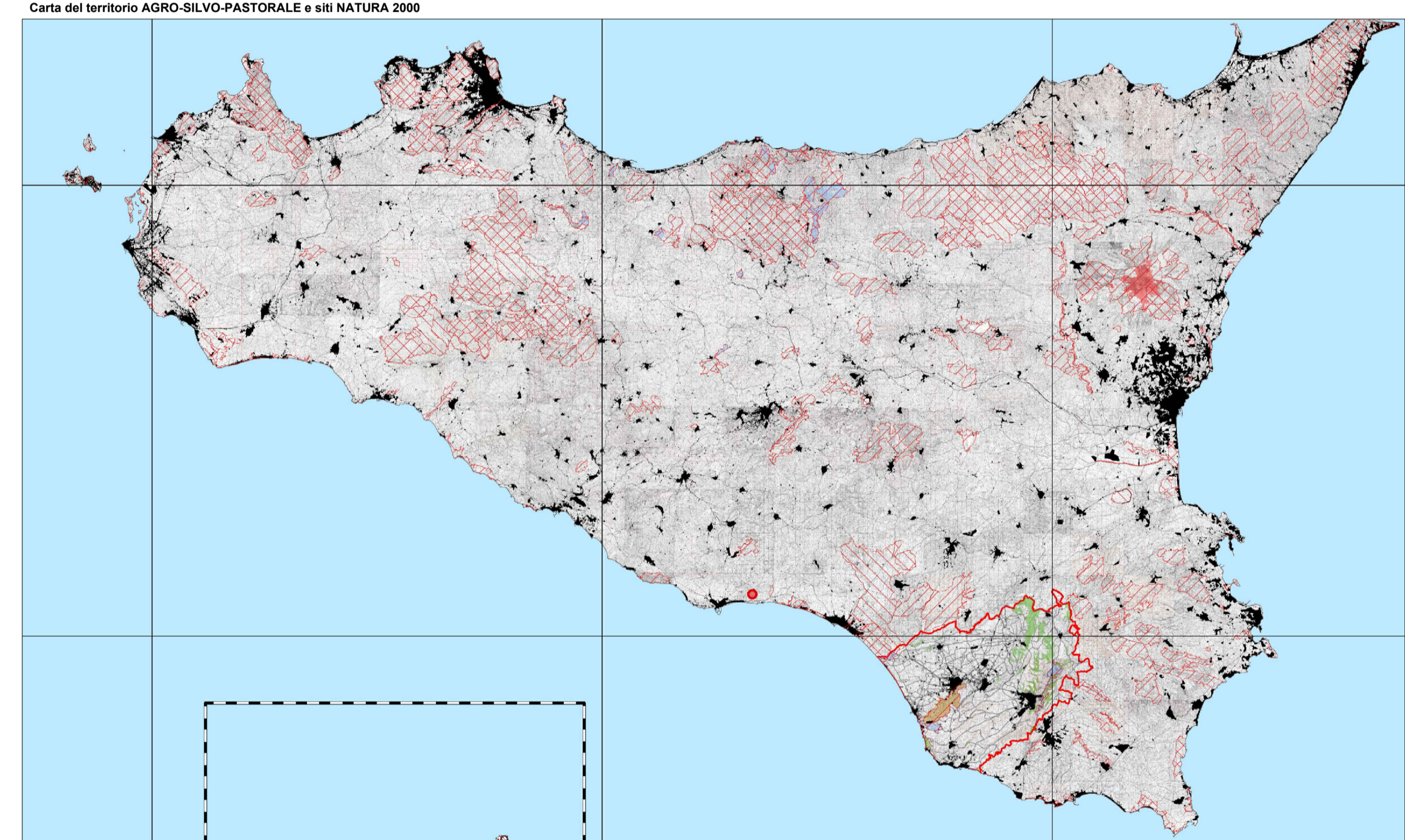



**Regione Siciliana**  
 Provincia di Agrigento  
 Comune di Licata

Oggetto:  
**Progetto di realizzazione di un impianto fotovoltaico da 26.538,40 kWp con sistema di accumulo 8MW/32MWh ed annessa attività agricola denominato "AGRIVOLTAICO EMATITE LICATA"**

Proponente:  
**PACIFICO**  
PACIFICO EMATITE S.R.L.  
 Piazza Walter von Vogelweide N°8,  
 39100, Bolzano, Italia,  
 P.IVA 03152310219

Titolo elaborato: Inquadramento su PIANO FAUNISTICO VENATORIO	Numero elaborato: PUNTO 4	Orientamento N
--	------------------------------	-------------------

Tipo elaborato:  Di dettaglio  Di modifica tecnica

Codice elaborato: \_\_\_\_\_ Scala: 0 10.000 20.000 30.000 40.000 50.000

REV	DATA	Descrizione	Redatto	Verificato	Approvato	Autorizzato
0	01/08/2023	Prima emissione	Arch. S. Lo Bello	Ing. P. Zarbo	Ing. P. Zarbo	PACIFICO EMATITE srl
1						
2						
3						
4						

Logo Progettista e Denominazione commerciale <b>SINGEP</b> <small>SINGEP srl          Via della Moscova, 53          20121 Milano - Italy          P.IVA 02847800840          Codice Univoco: SRUC82D          T+39 02 822 89203</small>	Timbro progettista PACIFICO EMATITE SRL
--	--

Visti