

LEGENDA

- Confine catastale
- - - Recinzione impianto
- Cavidotto
- Stazione AT

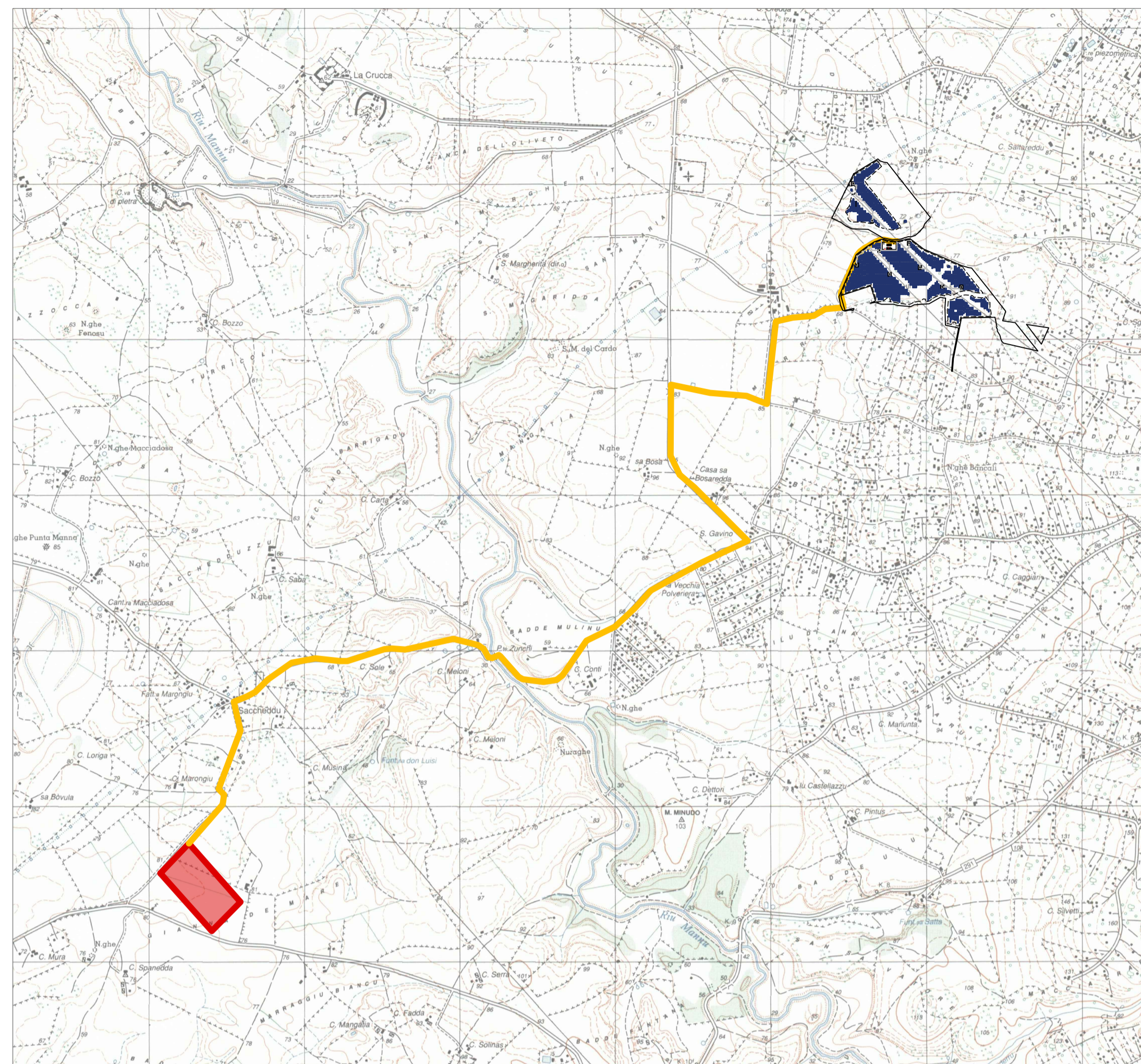

PLANIMETRIA - CARTA IGM scala 1:25 000

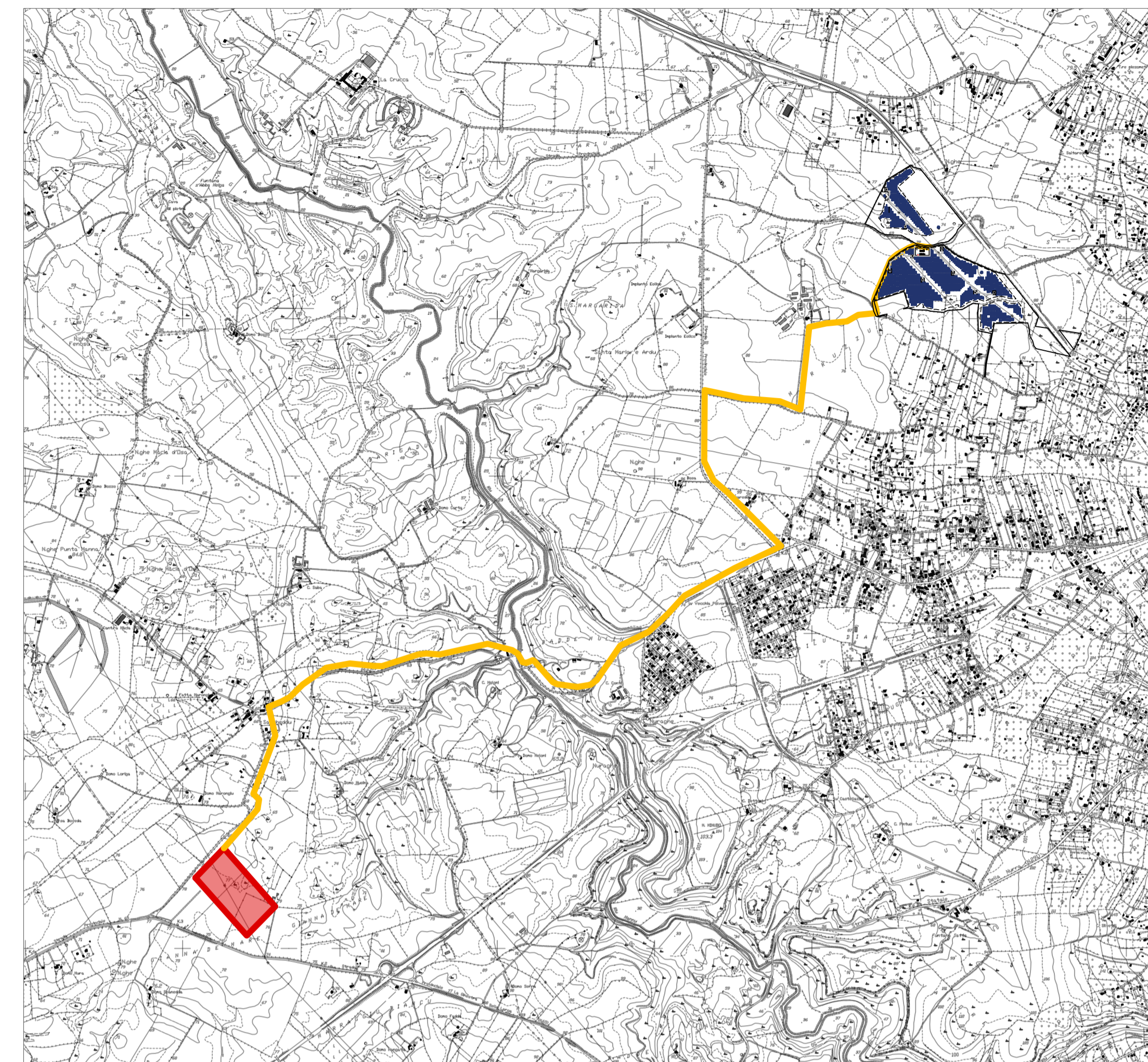

PLANIMETRIA - CARTA CTR scala 1:25 000

STUDIO ALCHEMIST
Ing. Stefano Floris - Arch. Cinzia Nieddu

Via Isola San Pietro 3 - 09126 Cagliari (CA)
Via Semplicio Spano 10 - 07026 Olbia (OT)

stefano.floris@studioalchemist.it
cinzia.nieddu@studioalchemist.it
www.studioalchemist.it

Alchemist Studio

COMUNE DI SASSARI

OGGETTO
[ID: 9666] - REALIZZAZIONE IMPIANTO AGRIVOLTAICO DA 18,66 MW IN IMMISSIONE - SU TRACKER DI TIPO AD INSEGUIMENTO MONOASSIALE DENOMINATO "TRUNCU REALE 3"

COMMITTENTE
ENERGYREALE3 SRL
Via Semplicio Spano 10 - 07026 Olbia (SS)

PROGETTO DEFINITIVO

ELABORATO	NUMERO ELABORATO
INQUADRAMENTO TERRITORIALE AREA DI PROGETTO E CONNESSIONE ALLA SOTTOSTAZIONE (OLMEDO)	OS_01
	SCALA: 1:25 000
	DATA: SETTEMBRE 2023

3	Terza emissione		
2	Seconda emissione		
1	Prima emissione	Arch. Chiara Martis	Ing. Stefano Floris

REV.	DATA	DESCRIZIONE	REDATTO	CONTROLLATO	APPROVATO

CODICE COMMESSA	NOME FILE	DEF	IMPIANTI	00
		FASE PROGETTUALE	CATEGORIA	REV.

STUDIO ALCHEMIST: Ing. Stefano Floris Arch. Cinzia Nieddu	PROGETTISTA - TIMBRO E FIRMA 	PROGETTISTA - TIMBRO E FIRMA 
COLLABORATORI: Arch. Chiara Martis Arch. Valentina Nadeddu Arch. Michela Melis Arch. Martina Sias Arch. Luigi Mereu Arch. Federico Serventi Arch. Marco Cocco Norfo Geol. Mario Strinna		

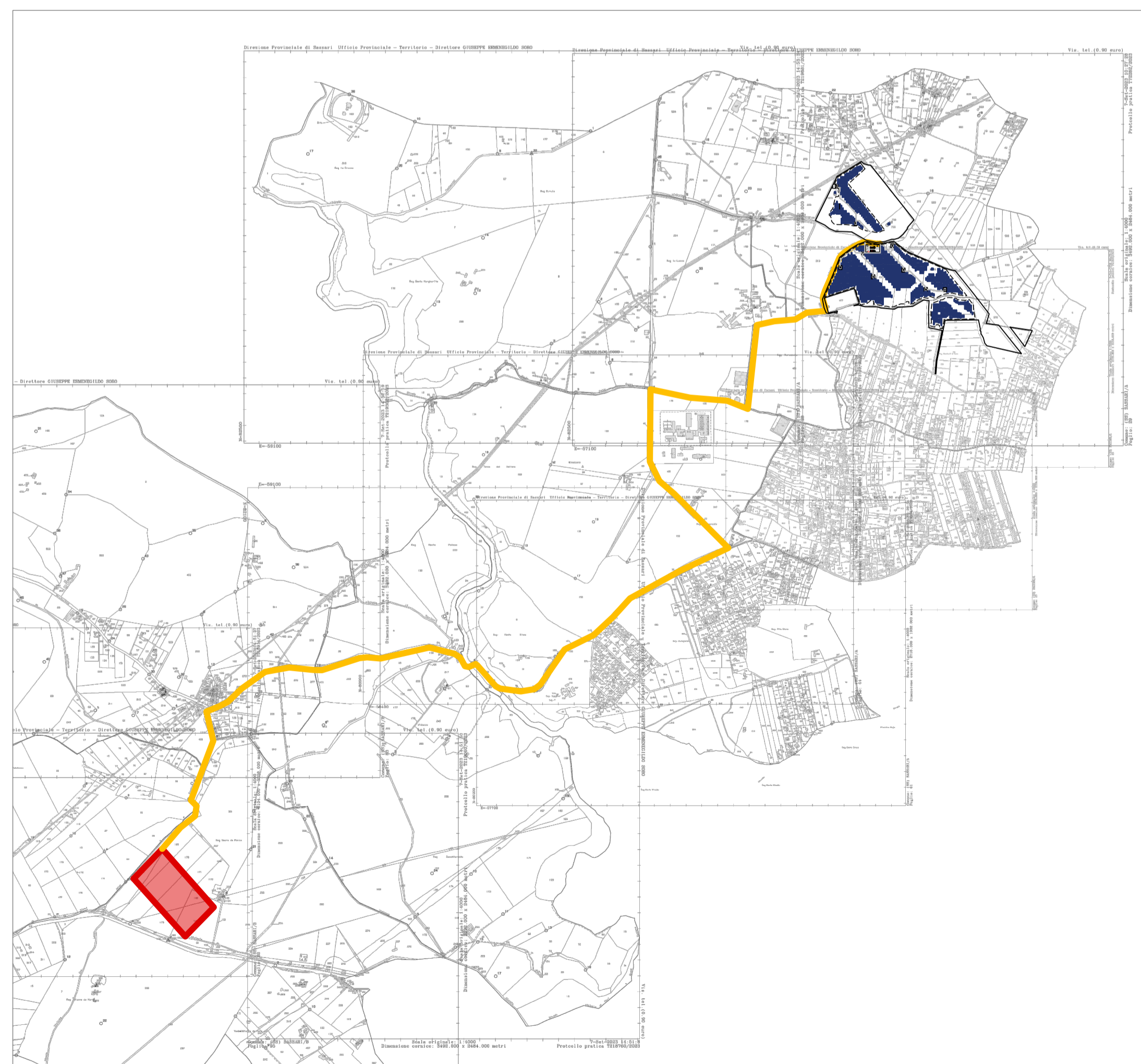

PLANIMETRIA CATASTALE scala 1:25 000

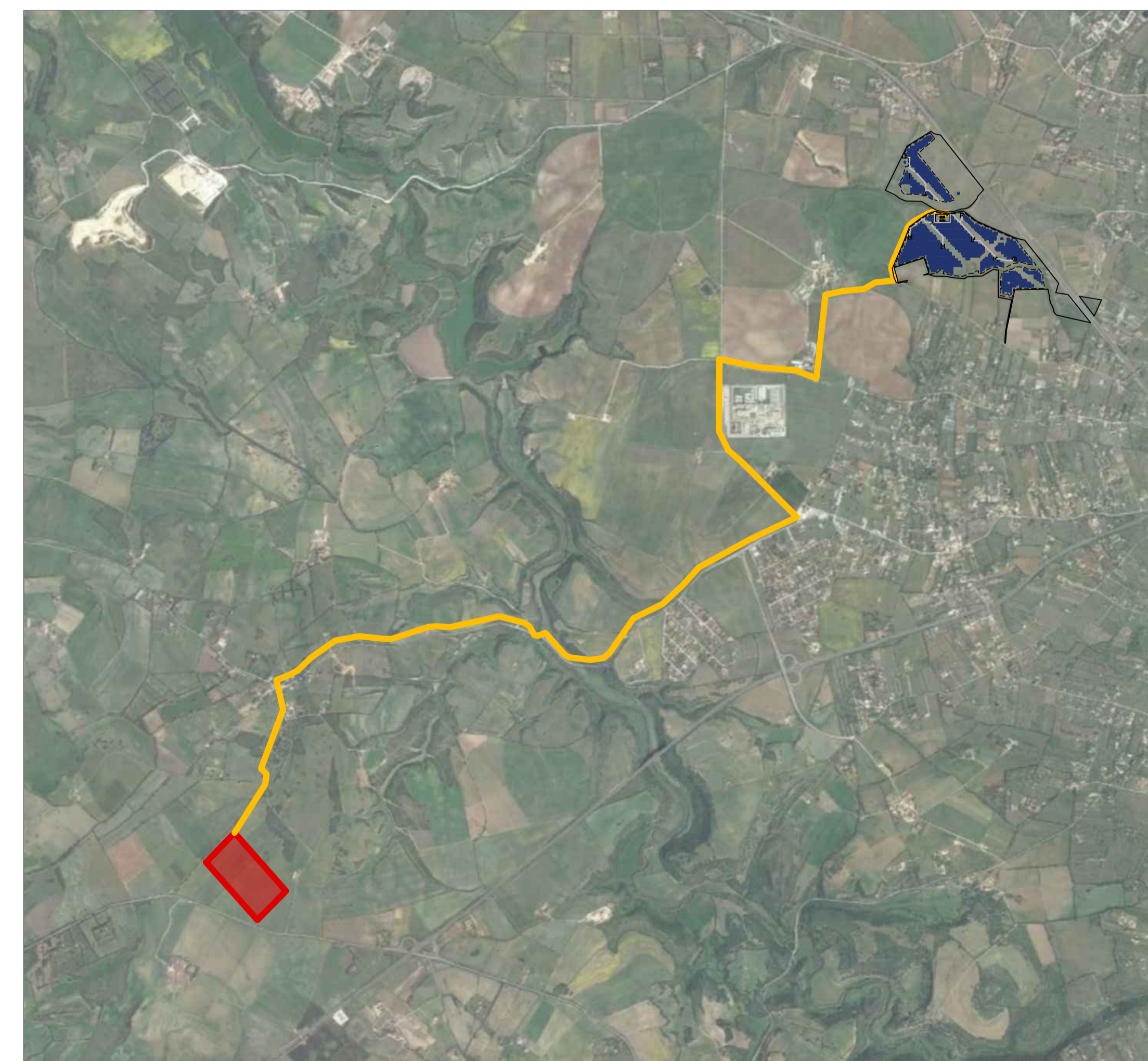

PLANIMETRIA ORTOFOTO scala 1:25 000