

LEGENDA

- Layout impianto
- Cavidotto
- ▨ Stazione AT

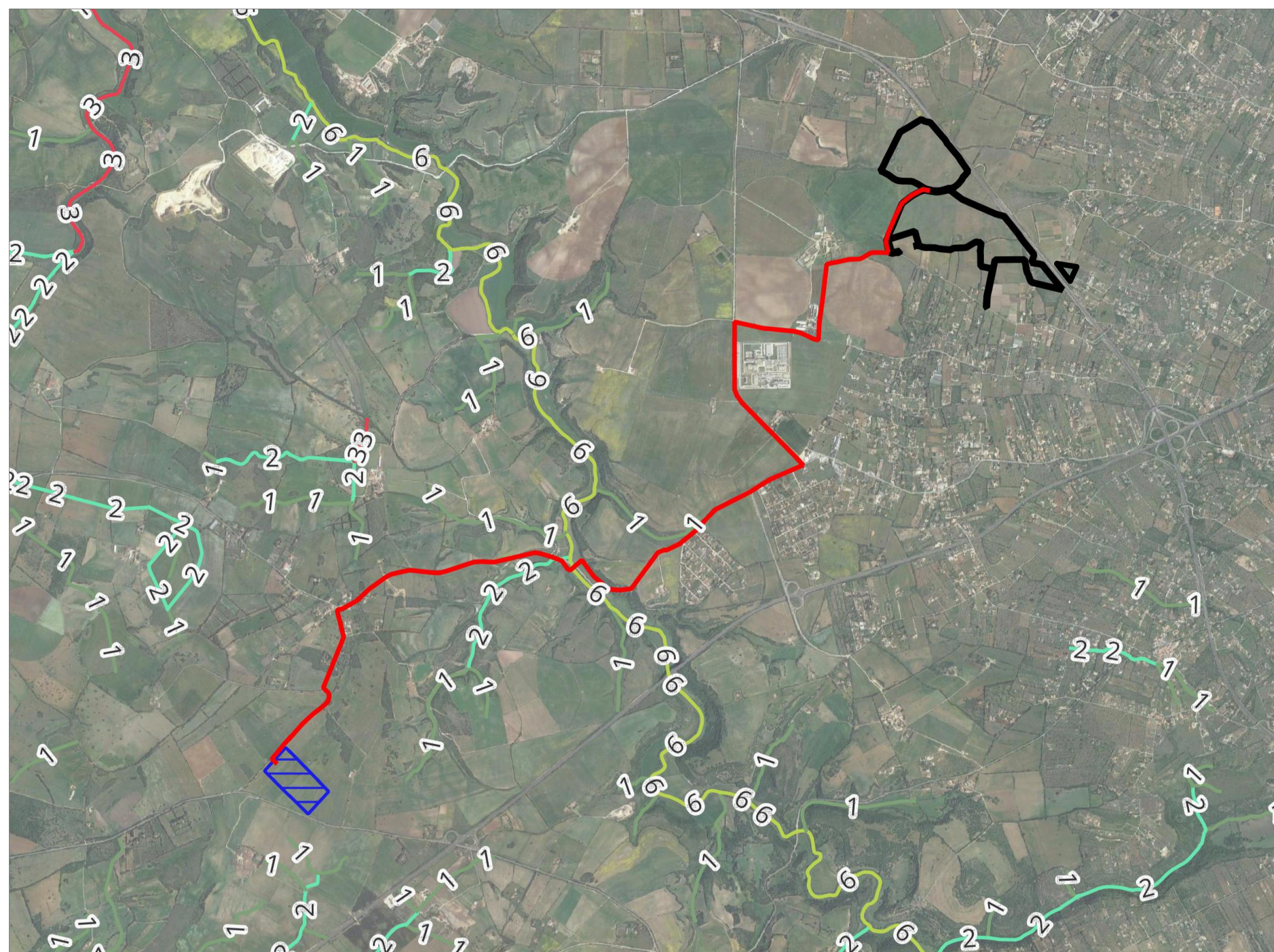

ELEMENTO IDRICO STRAHLER scala 1:25 000

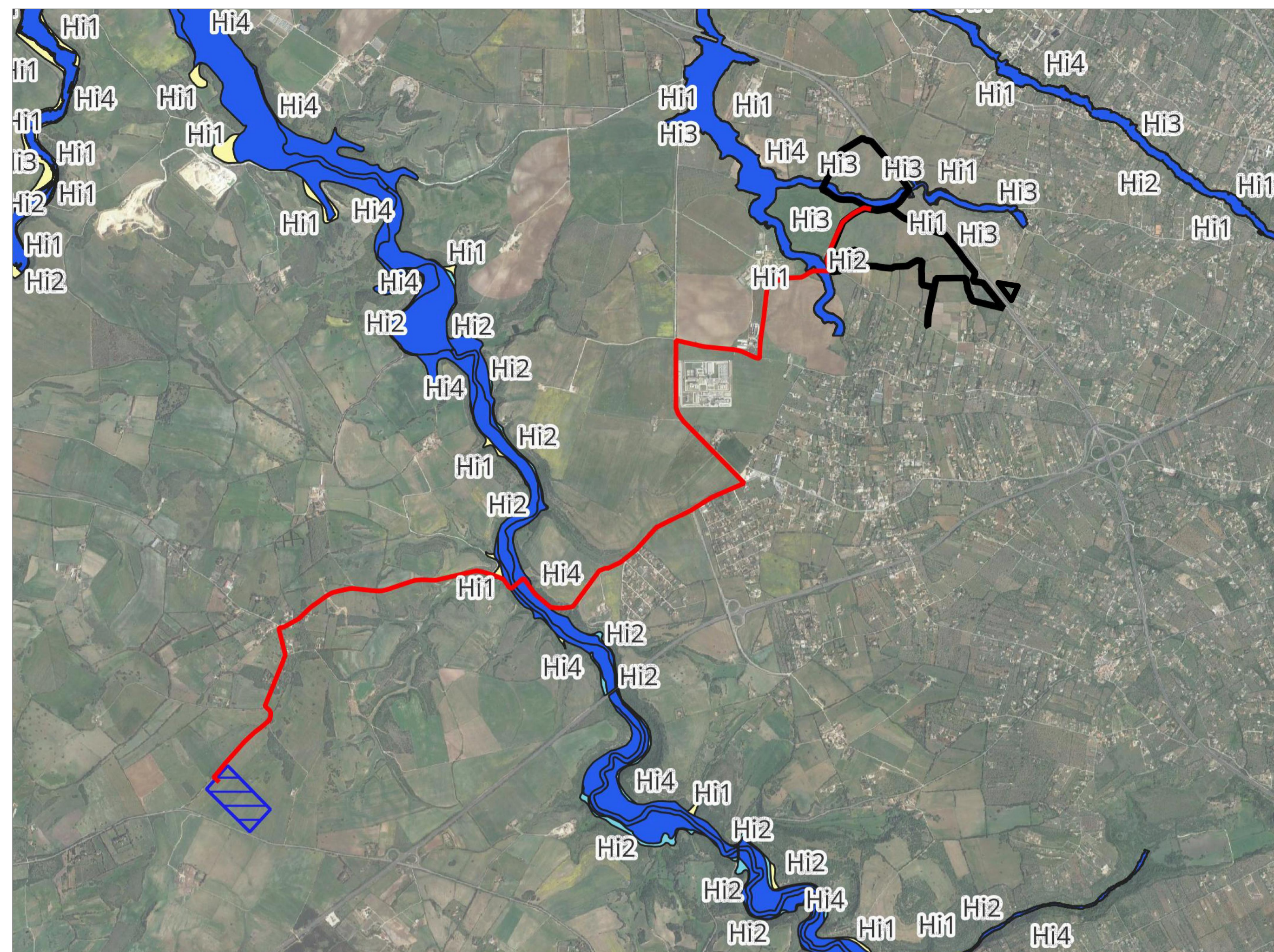

PERICOLO IDRAULICO scala 1:25 000

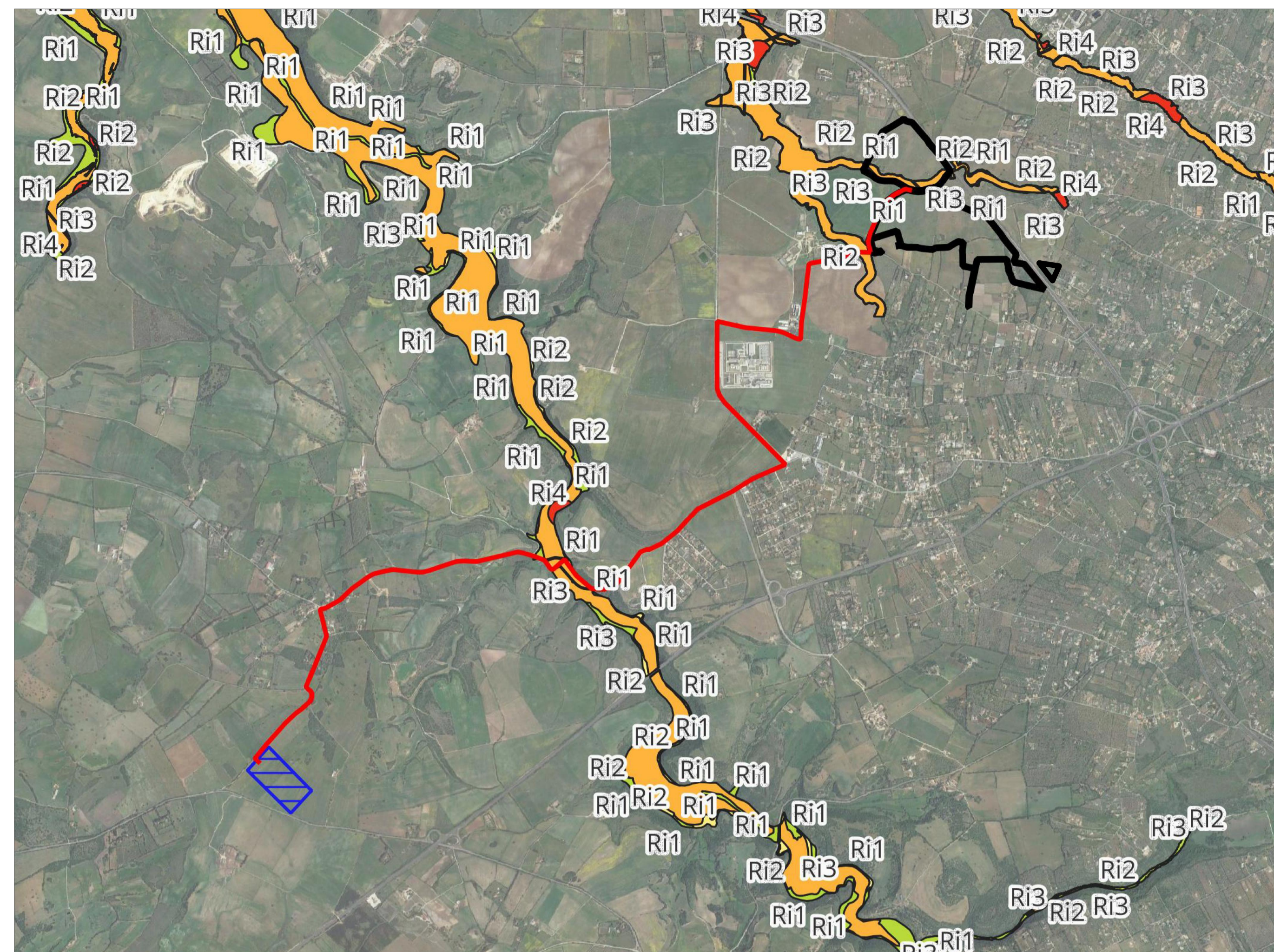

RISCHIO IDRAULICO scala 1:25 000

STUDIO ALCHEMIST Ing. Stefano Floris - Arch. Cinzia Nieddu Via Isola San Pietro 3 - 09126 Cagliari (CA) Via Semplice Spano 10 - 07026 Olbia (OT) stefano.floris@studioalchemist.it cinzia.nieddu@studioalchemist.it www.studioalchemist.it		Alchemist Studio 																											
COMUNE DI SASSARI																													
OGGETTO [ID:9666] - REALIZZAZIONE IMPIANTO AGRIVOLTAICO DA 18,66 MW IN IMMISSIONE - SU TRACKER DI TIPO AD INSEGUIMENTO MONOASSIALE DENOMINATO "TRUNCU REALE 3"																													
COMMITTENTE ENERGYRAE3 SRL Via Semplice Spano 10 - 07026 Olbia (SS)																													
PROGETTO DEFINITIVO																													
ELABORATO ANALISI VINCOLISTICA PROGETTO DI CONNESSIONE - PAI		NUMERO ELABORATO OS_02B SCALA: 1 : 25 000 DATA: SETTEMBRE 2023																											
<table border="1" style="width: 100%; border-collapse: collapse;"> <tr> <td style="width: 5%; text-align: center;">3</td> <td style="width: 15%;">Terza emissione</td> <td style="width: 80%;"></td> </tr> <tr> <td style="text-align: center;">2</td> <td>Seconda emissione</td> <td></td> </tr> <tr> <td style="text-align: center;">1</td> <td>Prima emissione</td> <td style="text-align: right;">Arch. Chiara Maris Ing. Stefano Floris</td> </tr> </table>	3	Terza emissione		2	Seconda emissione		1	Prima emissione	Arch. Chiara Maris Ing. Stefano Floris	<table border="1" style="width: 100%; border-collapse: collapse;"> <tr> <td style="width: 30%;">REV.</td> <td style="width: 30%;">DATA</td> <td style="width: 30%;">DESCRIZIONE</td> <td style="width: 10%;">REDATTO</td> <td style="width: 10%;">CONTROLLATO</td> <td style="width: 10%;">APPROVATO</td> </tr> <tr> <td> </td> <td> </td> <td> </td> <td> </td> <td> </td> <td> </td> </tr> </table>	REV.	DATA	DESCRIZIONE	REDATTO	CONTROLLATO	APPROVATO							<table border="1" style="width: 100%; border-collapse: collapse;"> <tr> <td style="width: 30%; text-align: center;">DEF</td> <td style="width: 30%; text-align: center;">IMPIANTI</td> <td style="width: 40%; text-align: center;">00</td> </tr> <tr> <td style="font-size: 8px;">CODICE COMMESSA</td> <td style="font-size: 8px;">NOME FILE</td> <td style="font-size: 8px;">REV.</td> </tr> </table>	DEF	IMPIANTI	00	CODICE COMMESSA	NOME FILE	REV.
3	Terza emissione																												
2	Seconda emissione																												
1	Prima emissione	Arch. Chiara Maris Ing. Stefano Floris																											
REV.	DATA	DESCRIZIONE	REDATTO	CONTROLLATO	APPROVATO																								
DEF	IMPIANTI	00																											
CODICE COMMESSA	NOME FILE	REV.																											
STUDIO ALCHEMIST: Ing. Stefano Floris Arch. Cinzia Nieddu COLLABORATORI: Arch. Chiara Maris Arch. Valentina Madeddu Arch. Michela Melis Arch. Martina Sias Arch. Luigi Meris Arch. Federico Serventi Arch. Marco Cocco Norfo Geol. Mario Strina	PROGETTISTA - TIMBRO E FIRMA 	PROGETTISTA - TIMBRO E FIRMA 																											

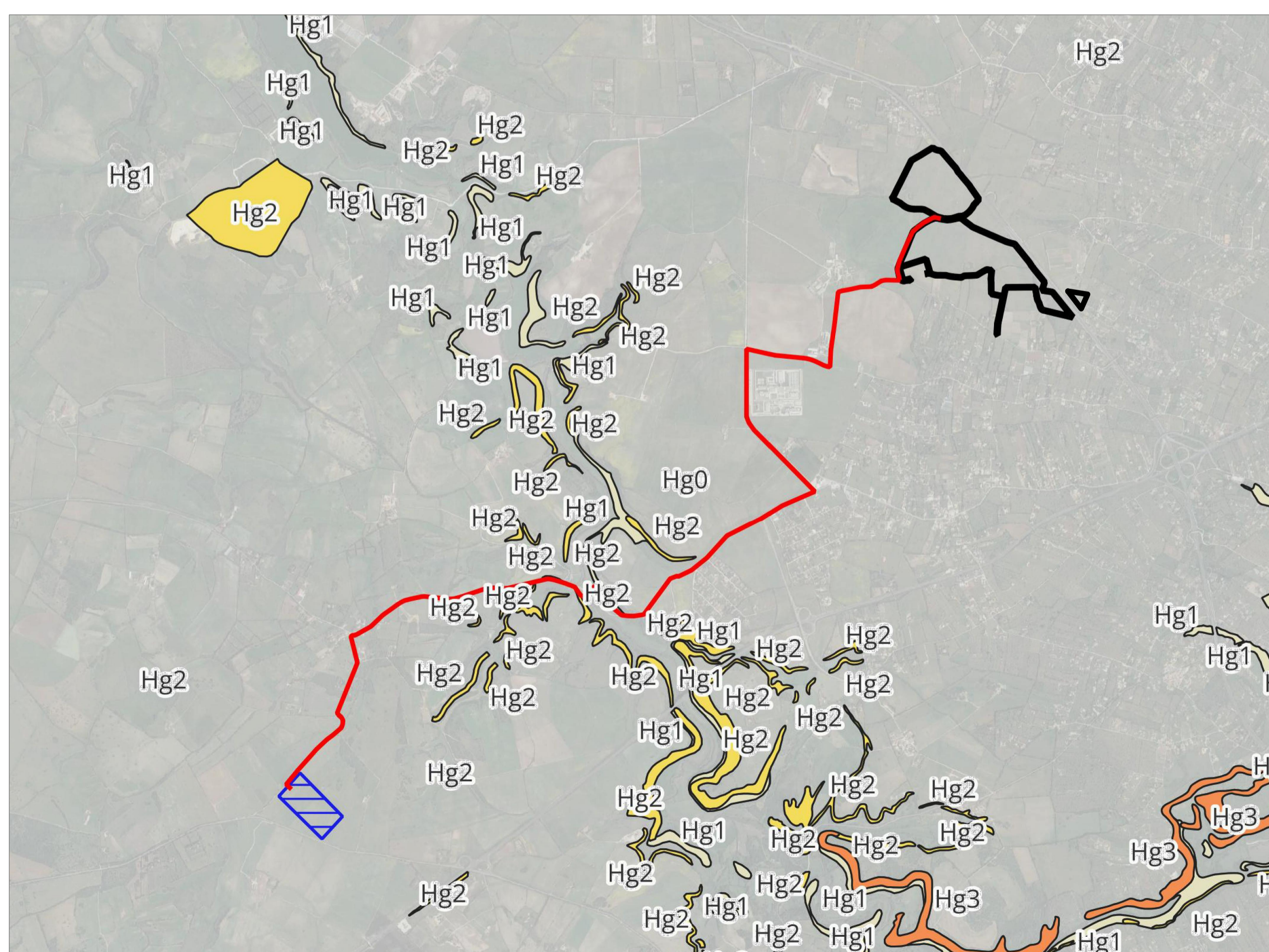

PERICOLO GEOMORFOLOGICO scala 1:25 000

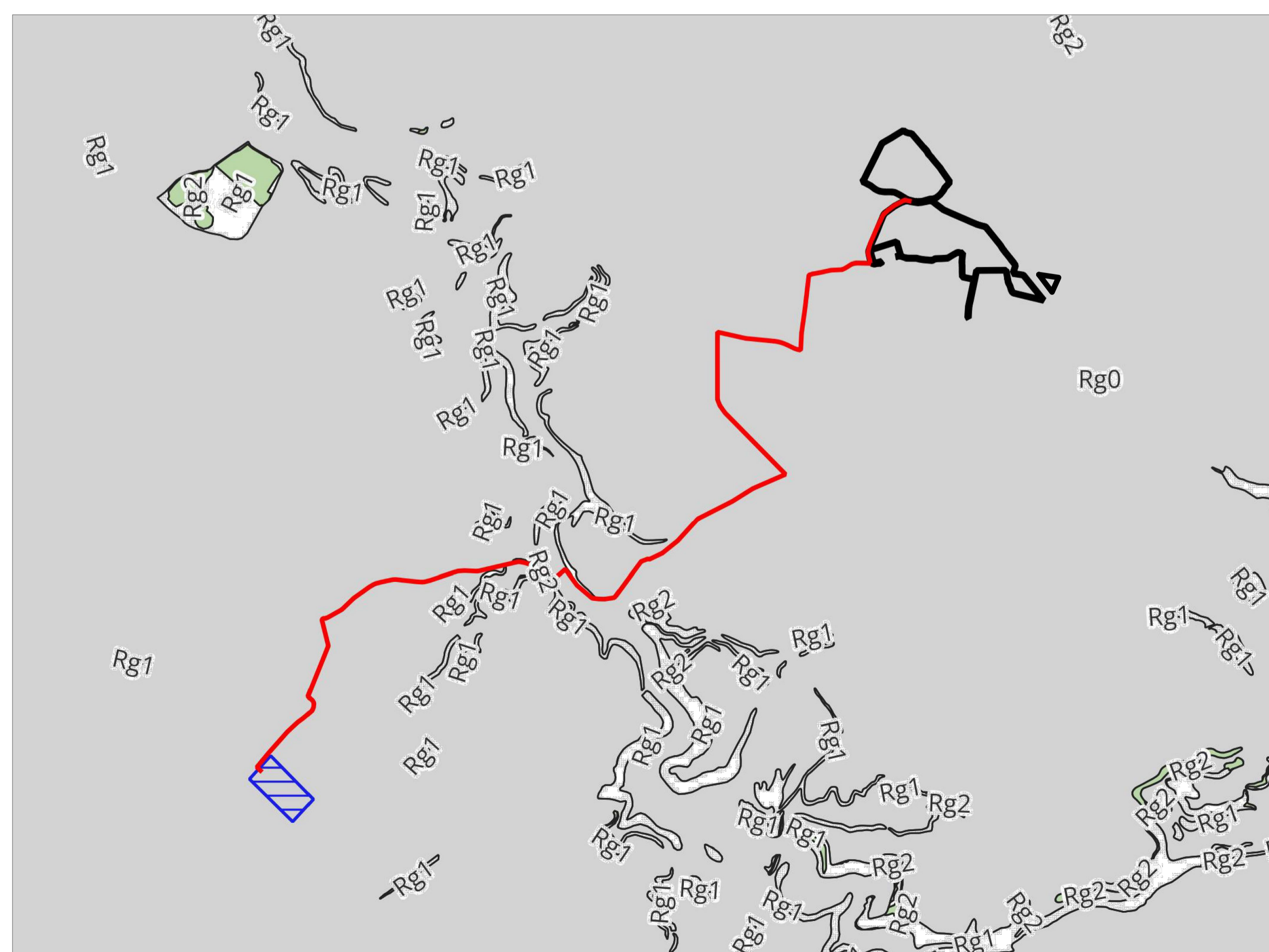

RISCHIO GEOMORFOLOGICO scala 1:25 000

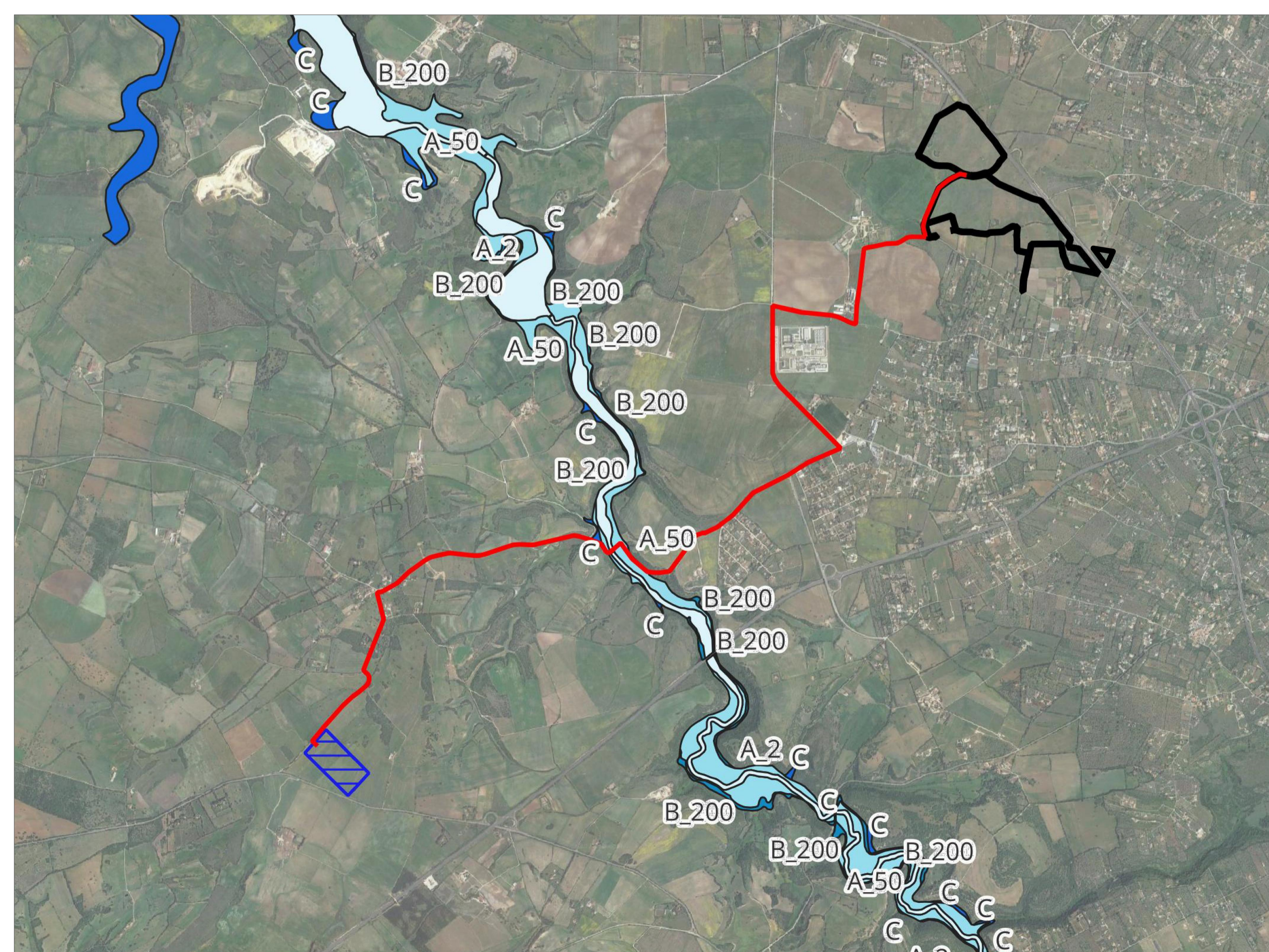

PIANO STRALCIO FASCE FLUVIALI REV. 2020 scala 1:25 000