

LEGENDA

- Confine catastale
- Recinzione impianto
- Strade interne
- Power station
- Cavidotto
- Stazione AT

LEGENDA PUC

BENI PAESAGGISTICI AMBIENTALI
EX ART. 142 D.Lgs. n° 42/04 e successive modifiche

- H 2.0 Boschi e foreste (art. 2 Commi 8 D.Lgs. 227/01)
- E 1.b Aree caratterizzate da una produzione agricola tipica e specializzata. Medio-alta specializzazione della coltura agraria, in coerenza con la suscettibilità dei suoli e con rilevanza socio-economica
- E 2.a Aree di primaria importanza per la funzione agricola produttiva in terreni irrigui
- E 2.b Aree di primaria importanza per la funzione agricola produttiva in terreni non irrigui
- E 2.c Aree di primaria importanza per la funzione agricola produttiva anche in funzione di supporto alle attività zootecniche tradizionali in aree a bassa marginalità

AREE A UTILIZZAZIONE AGRO-FORESTALE Cf. Art. 43 NTA

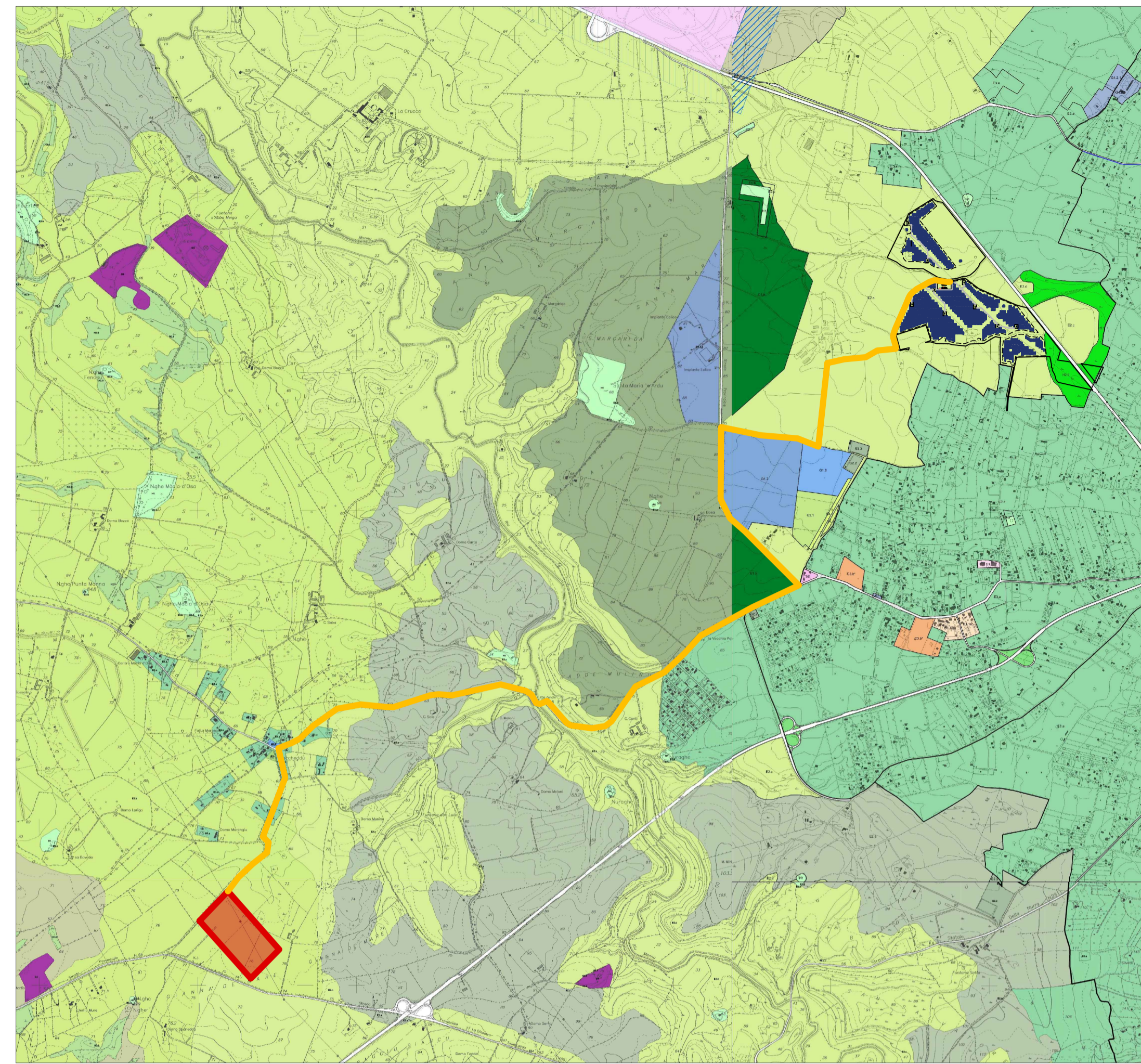

PIANIFICAZIONE URBANISTICA DELL'AMBITO EXTRAURBANO scala 1 : 25 000



AREE NON IDONEE ALL'INSTALLAZIONE DI IMPIANTI FTV IN TERRA > 200 KwP (el. 6.1.3 del PUC) scala 1 : 25 000

STUDIO ALCHEMIST
Ing. Stefano Floris - Arch. Cinzia Nieddu

Via Isola San Pietro 3 - 09126 Cagliari (CA)
Via Semplice Spano 10 - 07026 Olbia (OT)

stefano.floris@studioalchemist.it
cinzia.nieddu@studioalchemist.it

www.studioalchemist.it



COMUNE DI SASSARI

OGGETTO
[ID: 9666] - REALIZZAZIONE IMPIANTO AGRIVOLTAICO DA 18,66 MW IN IMMISSIONE - SU TRACKER DI TIPO AD INSEGUIMENTO MONOASSIALE DENOMINATO "TRUNCU REALE 3"

COMMITTENTE
ENERGYREALE3 SRL
Via Semplice Spano 10 - 07026 Olbia (SS)

PROGETTO DEFINITIVO

ELABORATO
SOVRAPPOSIZIONE LAYOUT E CAVIDOTTO ASSETTO AMBIENTALE PPR - RIF. PUC E PUP E SITI IDONEI

NUMERO ELABORATO
OS_05
SCALA: 1:10 000
DATA: SETTEMBRE 2023

3	Terza emissione				
2	Seconda emissione			Arch. Chiara Martis	Ing. Stefano Floris
1	Prima emissione				
REV.	DATA	DESCRIZIONE	REDATTO	CONTROLLATO	APPROVATO

		DEF	IMPIANTI	00
CODICE COMMESSA	NOME FILE	FASE PROGETTUALE	CATEGORIA	REV.

STUDIO ALCHEMIST:
Ing. Stefano Floris
Arch. Cinzia Nieddu

COLLABORATORI:
Arch. Chiara Martis
Arch. Valentina Nieddu
Arch. Michela Melis
Arch. Martina Sias
Arch. Luigi Mereu
Arch. Federico Serventi
Arch. Marco Cocco Norfo
Geol. Mario Strinna

PROGETTISTA - TIMBRO E FIRMA

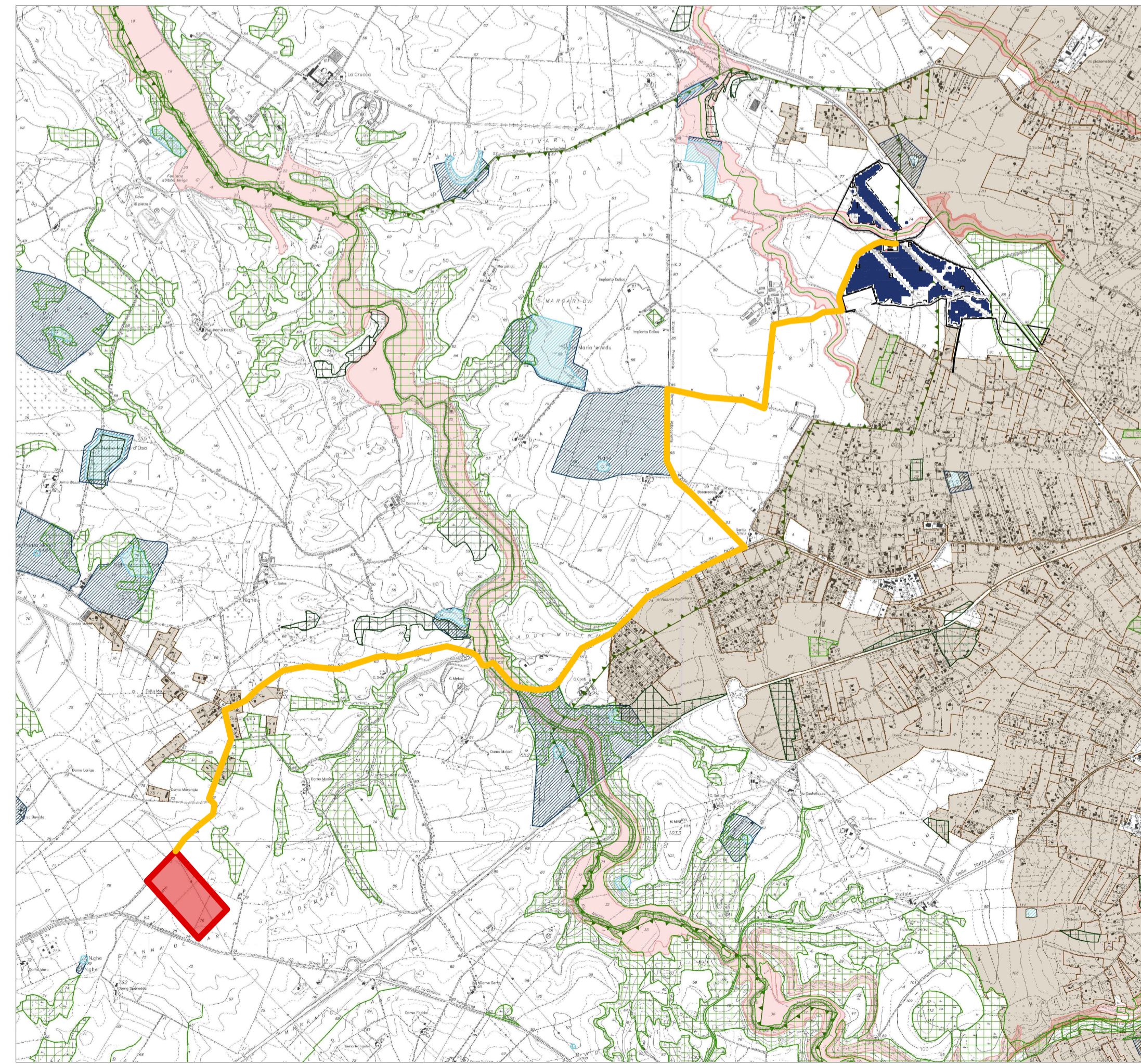

AREE NON IDONEE ALL'INSTALLAZIONE DI IMPIANTI FTV CON POTENZA > 200 KwP (el. 6.1.2 del PUC) scala 1 : 25 000

- LEGENDA**
- LIMITE TERRITORIALE COMUNALE
 - SITI DI INTERESSE COMUNITARIO
 - AREE FORESTALI CON GESTIONE FORESTALE
 - PARCO GEOMINERARIO ARGENTIERA NURRA
 - AREE NATURALI E SUBNATURALI - ASTE FLUVIALI
 - AREE NATURALI E SUBNATURALI
 - AREE SEMINATURALI
 - BENI ARCHEOLOGICI E ARCHITETTONICI I PERIMETRO
 - BENI ARCHEOLOGICI E ARCHITETTONICI II PERIMETRO
 - CENTRO MATRICE
 - BORGATE RURALI E COSTIERE
 - BONIFICHE AGRICOLE STORICHE
 - AREE AGRICOLE DELLA CORONA OLIVETATA
 - COMPRESORIO IRRIGUO DEL CONSORZIO DI BONIFICA DELLA NURRA
 - VALLI URBANE ED EXTRAURBANE
 - AREE CARATTERIZZATE DA SITUAZIONE DI DISSESTO E RISCHIO IDROGEOLOGICO PERIMETRATE NEL PAI
 - AREE CARATTERIZZATE DA SITUAZIONE DI DISSESTO E RISCHIO IDROGEOLOGICO PERIMETRATE NEL PAI
 - FASCIA COSTIERA